



SERVICES CULTURE ÉDITIONS  
RESSOURCES POUR  
L'ÉDUCATION NATIONALE

**Ce document a été mis en ligne par le CRDP de Strasbourg pour la  
Base Nationale des Sujets d'Examens de l'enseignement professionnel**

Ce fichier numérique ne peut être reproduit, représenté, adapté ou traduit sans autorisation.

DANS CE CADRE	Académie :	Session :	Modèle E.N.		
	Examen :	Série :			
	Spécialité/option :	Repère de l'épreuve :			
	Epreuve/sous épreuve :				
	NOM				
	(en majuscule, suivi s'il y a lieu, du nom d'épouse)				
Prénoms :	n° du candidat				
Né(e) le :	(le numéro est celui qui figure sur la convocation ou liste d'appel)				
NE RIEN ÉCRIRE	<table border="1" style="display: inline-table; margin-right: 20px;"> <tr> <td style="padding: 5px;">Note :</td> <td style="text-align: center; width: 50px; height: 40px;">20</td> </tr> </table> Appréciation du correcteur (uniquement s'il s'agit d'un examen).			Note :	20
	Note :	20			

**INTITULE DE LA SITUATION**

Contexte professionnel pour l'évaluation de l'EP1

Vous êtes assistant(e) maternel(le) indépendant(e). Vous avez obtenu, il y a quatre mois, un agrément pour l'accueil, à votre domicile, de trois enfants.

Vous habitez un appartement en rez-de-chaussée, à proximité d'un parc et d'un relais d'assistants maternels. Vous disposez de deux chambres pour la sieste des enfants, d'une salle de bain, d'un salon-salle à manger, d'une cuisine et de toilettes.

Vous accueillez, du lundi au vendredi, Amélie âgée de 1 an de 8h30 à 18h, Joël 6 mois et son frère Gabriel âgé de 2 ans de 7h30 à 17h.

Chaque jour c'est le même rituel. Après le bisou du matin, vous écoutez la maman, le papa, raconter comment s'est déroulée la soirée, la nuit, et le lever de l'enfant. Puis vient ensuite le moment de la séparation. Mais depuis une semaine, Amélie se met à pleurer systématiquement lorsque sa maman vous la confie.

Joël est grognon depuis la veille. Sa maman vous annonce que sa gencive est bien rouge et que l'on commence à apercevoir sa première dent.

Ce matin, il fait beau et chaud. Vous allez au parc avec les enfants. Gabriel bouscule une petite fille dans le bac à sable. Il lui prend sa pelle et ne veut plus la lui rendre.

CERTIFICAT D'APTITUDE PROFESSIONNELLE PETITE ENFANCE		SUJET	
SESSION 2013	Epreuve EP1 partie écrite : Prise en charge de l'enfant à domicile		
	Durée : 1 h 30	Coefficient : 1	Page : 1/5

NE RIEN ÉCRIRE DANS CE CADRE

Partie 1 : Analyser la situation et identifier les besoins de l'enfant

/11

1- Énoncer deux conditions d'agrément d'une assistant(e) maternel(le)

-

-

2- Indiquer un partenaire professionnel de l'assistant(e) maternel(le).

-

3- Indiquer le temps de repos et sa répartition dans la journée chez l'assistant(e) maternel(le) pour Amélie.

4- Énoncer quatre moyens mis en œuvre pour assurer l'hygiène et le confort de la chambre des enfants au moment de la sieste.

-

-

5- Énoncer deux caractéristiques de la peau d'un enfant.

-

-

6- Citer deux moyens de prévention des agressions de la peau contre le rayonnement solaire.

-

-

CERTIFICAT D'APTITUDE PROFESSIONNELLE PETITE ENFANCE		SUJET	
SESSION 2013	Epreuve EP1 partie écrite : Prise en charge de l'enfant à domicile		
	Durée : 1 h 30	Coefficient : 1	Page : 2/5

## NE RIEN ÉCRIRE DANS CE CADRE

7- Préciser le nom de la dent de Joël qui est en train d'apparaître

7.1 La marquer d'une croix sur le schéma de la dentition temporaire

7.2 Préciser le nombre de dents dans la dentition temporaire :

7.3 Sur le schéma, flécher les incisives, les canines et les molaires.

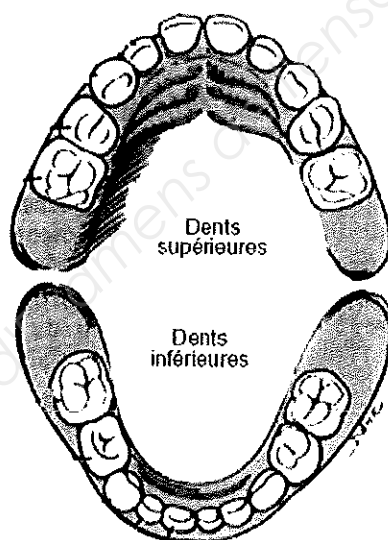

8- Indiquer l'âge moyen du début de la diversification alimentaire :

3 mois

6 mois

1 an

9- Citer deux intérêts du passage d'une alimentation lactée exclusive à une alimentation diversifiée.

CERTIFICAT D'APTITUDE PROFESSIONNELLE PETITE ENFANCE		SUJET	
SESSION 2013	Epreuve EP1 partie écrite : Prise en charge de l'enfant à domicile		
	Durée : 1 h 30	Coefficient : 1	Page : 3/5

# NE RIEN ÉCRIRE DANS CE CADRE

## Partie 2 : Mettre en place une activité ludique pour un enfant

/4

1- Donner deux intérêts de l'activité « Bac à sable » pour Gabriel.

-  
-

2- Proposer un jouet adapté à l'âge d'Amélie pour le parc et justifier votre choix.

3. Le corps humain est composé d'appareils et d'organes qui assurent des fonctions. Certaines de ces fonctions sont développées ou sollicitées dans le cadre des activités ludiques mises en place à votre domicile.

3.1 - Compléter le schéma ci-dessous en nommant les deux appareils fléchés et en indiquant deux organes pour chacun d'eux.

Appareil .....

2 Organes : -  
-

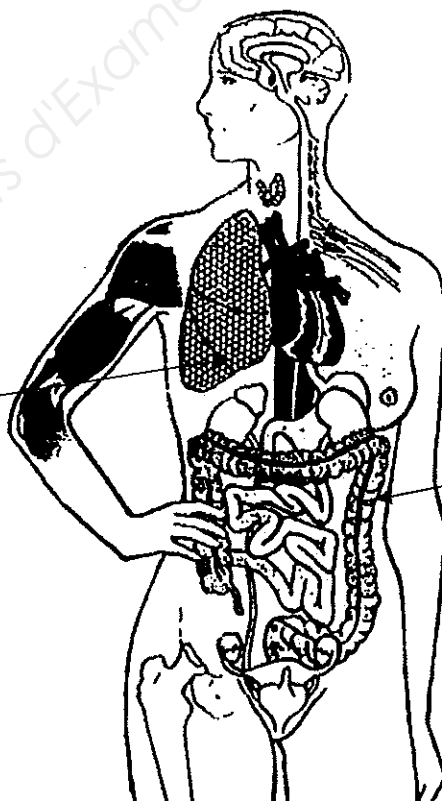

Appareil .....

2 Organes : -  
-

CERTIFICAT D'APTITUDE PROFESSIONNELLE PETITE ENFANCE		SUJET	
SESSION 2013	Epreuve EP1 partie écrite : Prise en charge de l'enfant à domicile		
	Durée : 1 h 30	Coefficient : 1	Page : 4/5

NE RIEN ÉCRIRE DANS CE CADRE

Partie 3 : Contribuer à l'acquisition du langage, de la motricité et à la construction de relations sociales /2,5

1- Citer trois attitudes de l'adulte pour aider l'enfant à développer son langage.

-  
-  
-

2- Présenter une caractéristique des troubles du langage suivants :

- Le bégaiement : .....  
.....  
.....  
- Le zézaiement : .....

Partie 4 : Contribuer au développement psycho-affectif de l'enfant /2,5

1- Indiquer trois comportements de l'adulte pouvant faciliter la séparation d'Amélie d'avec sa maman.

-  
-  
-

2- Citer deux exemples de la conduite à tenir devant le comportement agressif de Gabriel.

-  
-

CERTIFICAT D'APTITUDE PROFESSIONNELLE PETITE ENFANCE		SUJET	
SESSION 2013	Épreuve EP1 partie écrite : Prise en charge de l'enfant à domicile		
	Durée : 1 h 30	Coefficient : 1	Page : 5/5