



**LE RÉSEAU DE CRÉATION
ET D'ACCOMPAGNEMENT PÉDAGOGIQUES**

**Ce document a été mis en ligne par le Canopé de l'académie de Montpellier
pour la Base Nationale des Sujets d'Examens de l'enseignement professionnel.**

Ce fichier numérique ne peut être reproduit, représenté, adapté ou traduit sans autorisation.

Brevet d'Études Professionnelles

Métiers du Cuir

Option : Maroquinerie

SESSION 2014

EP. 1 – DÉVELOPPEMENT DE PRODUIT:

Esthétique, fonctionnel et technique

DOSSIER RESSOURCES (DR AA)

Aucun document n'est autorisé
L'usage de la calculatrice est autorisé

| | | | |
|--|-----------------------|-----------------|--------------|
| BEP METIERS DU CUIR Option : Maroquinerie | Dossier Ressources | Code : 24 303 | SESSION 2014 |
| ÉPREUVE : EP1 Développement de produit | Durée : 4h00 | Coefficient : 4 | Page 1/2 |

RESSOURCES HISTORIQUES : L'entre deux guerres

le style Art-Déco

Sous le nom d' « Art-Déco » largement utilisé aujourd'hui pour faire référence aux créations de l'entre-deux guerres se cache une réalité bien précise. Il s'agit d'un style propre aux années 20, qui influença tous les domaines de la création artistique, peinture, sculpture, ouvrages d'arts appliqués.

Lassés des complications formelles du style « Art Nouveau » qui précédait, qu'ils qualifièrent de « style nouille » à cause de ses formes courbes, molles et surchargées, les artistes et créateurs se sont employés à simplifier l'aspect de leurs productions.



ART NOUVEAU - Hector Guimard, broche 1909

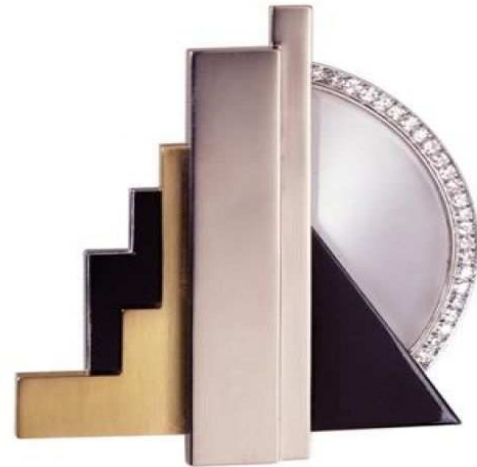

ART-DÉCO - Jean Fouquet, broche, 1925

Les destructions de la Grande Guerre imposent une reconstruction rapide et en grand nombre. L'évolution du mode de vie (qualité de l'habitat, transports, moyens de communication) renforce le besoin des familles en équipements de toutes sortes.

vec le développement de l'industrialisation, la mécanisation, les capacités de production augmentent et permettent la production d'objets en série.



Cité jardin - Asnières 1920-27



Un intérieur art déco



Usine Citroen 1920 - Paris

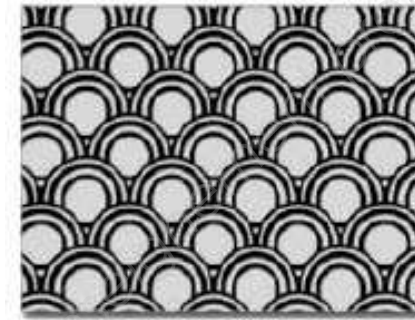

| | | | |
|--|-----------------------|-----------------|--------------|
| BEP METIERS DU CUIR Option : Maroquinerie | Dossier Ressources | Code : 24 303 | SESSION 2014 |
| ÉPREUVE : EP1 Développement de produit | Durée : 4h00 | Coefficient : 4 | Page 2/2 |