



**LE RÉSEAU DE CRÉATION
ET D'ACCOMPAGNEMENT PÉDAGOGIQUES**

**Ce document a été mis en ligne par le Canopé de l'académie de Montpellier
pour la Base Nationale des Sujets d'Examens de l'enseignement professionnel.**

Ce fichier numérique ne peut être reproduit, représenté, adapté ou traduit sans autorisation.

BACCALAURÉAT PROFESSIONNEL
TECHNICIEN D'ÉTUDES DU BÂTIMENT

Option B : ASSISTANT EN ARCHITECTURE

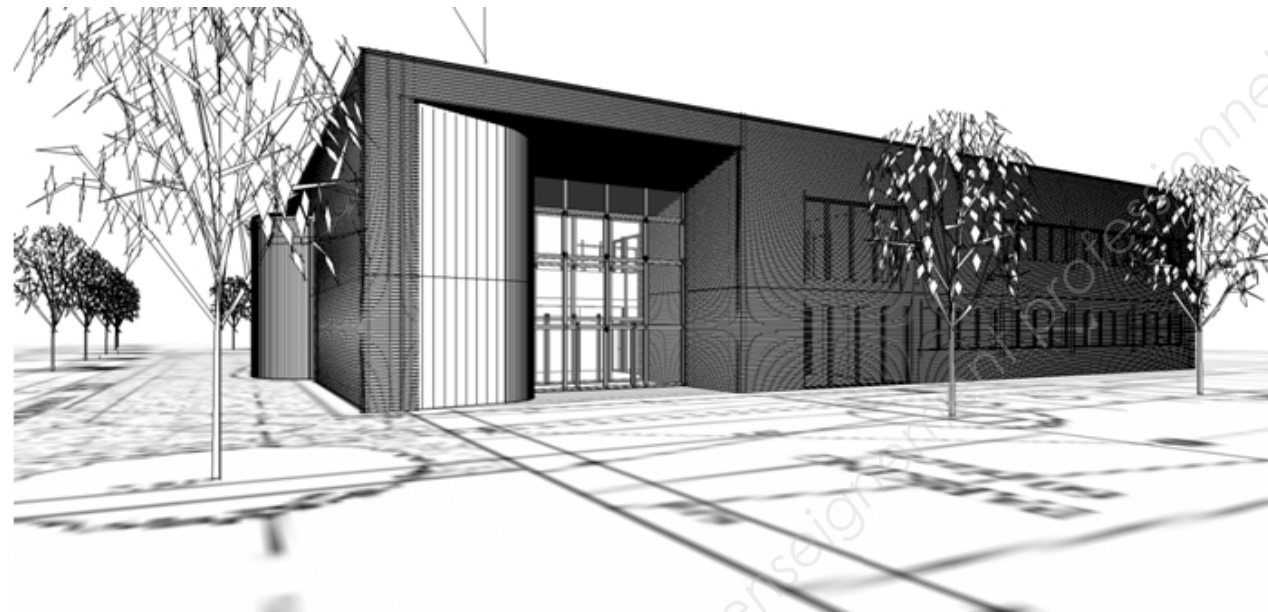

ÉPREUVE E3 – E33

CONSIGNES aux candidat(e)s et aux surveillant(e)s d'épreuve:

◆ En fin d'épreuve, l'ensemble des **Documents Réponses (DR)** est ramassé, regroupé et agrafé par le (la) surveillant(e), dans une copie d'examen modèle éducation nationale, complétée par le (la) candidat(e). Rendre uniquement les DR listés ci-dessous :

| DR à rendre : | Présentation des DR à rendre : | | |
|---------------|--|--------------------------------|--|
| | DR fourni(s) dans le dossier études du sujet | DR sur feuille d'examen | DR imprimé(s) sur place par le (la) candidat(e) |
| DR1.1 | | X | |
| DR1.2 | | X | |
| DR2.1 | X | | |
| DR2.2 | | | X |
| DR2.3 | X | | |

Découper impérativement sur le (ou les) DR sorti(s) de l'imprimante, le coin portant l'identification du (de la) candidat(e).

◆ Le **DOSSIER DE BASE**, est ramassé, avec l'identification du (de la) candidat(e), portée sur la page de garde. Ce dossier sera redonné à chaque candidat(e) au début de l'épreuve suivante. Il lui sera laissé à l'issue de la dernière épreuve.

| | |
|---|---|
| ÉPREUVE E3 | COMMUNICATION ET SUIVI DE CHANTIER |
| SOUS-ÉPREUVE E.33 UNITÉ U.33 | SUIVI DE TRAVAUX |

| SOMMAIRE | | |
|--------------------------|----------------------|------------------------|
| DOSSIER ÉTUDES | Support papier | DE1, DE2, DR2.1, DR2.3 |
| | Support informatique | DR2.2 |
| DOSSIER TECHNIQUE | Support papier | DT1, DT2, DT3 |
| | Support informatique | DT4, DT5, DT6 |

| | | | |
|--|--|---------------|------|
| BACCALAURÉAT PROFESSIONNEL TECHNICIEN D'ÉTUDES DU BÂTIMENT Option B : ASSISTANT EN ARCHITECTURE | Communauté de communes du pays des Achards | | |
| | ÉPREUVE E3 : COMMUNICATION ET SUIVI DE CHANTIER SOUS-ÉPREUVE E 33 : SUIVI DE TRAVAUX UNITÉ U33 | | |
| Session 2015 | DURÉE : 4 h 00 COEFFICIENT : 2 | 1506-TE CS 33 | 1/10 |

**BACCALAURÉAT PROFESSIONNEL
TECHNICIEN D'ÉTUDES DU BÂTIMENT**

Option B : ASSISTANT EN ARCHITECTURE

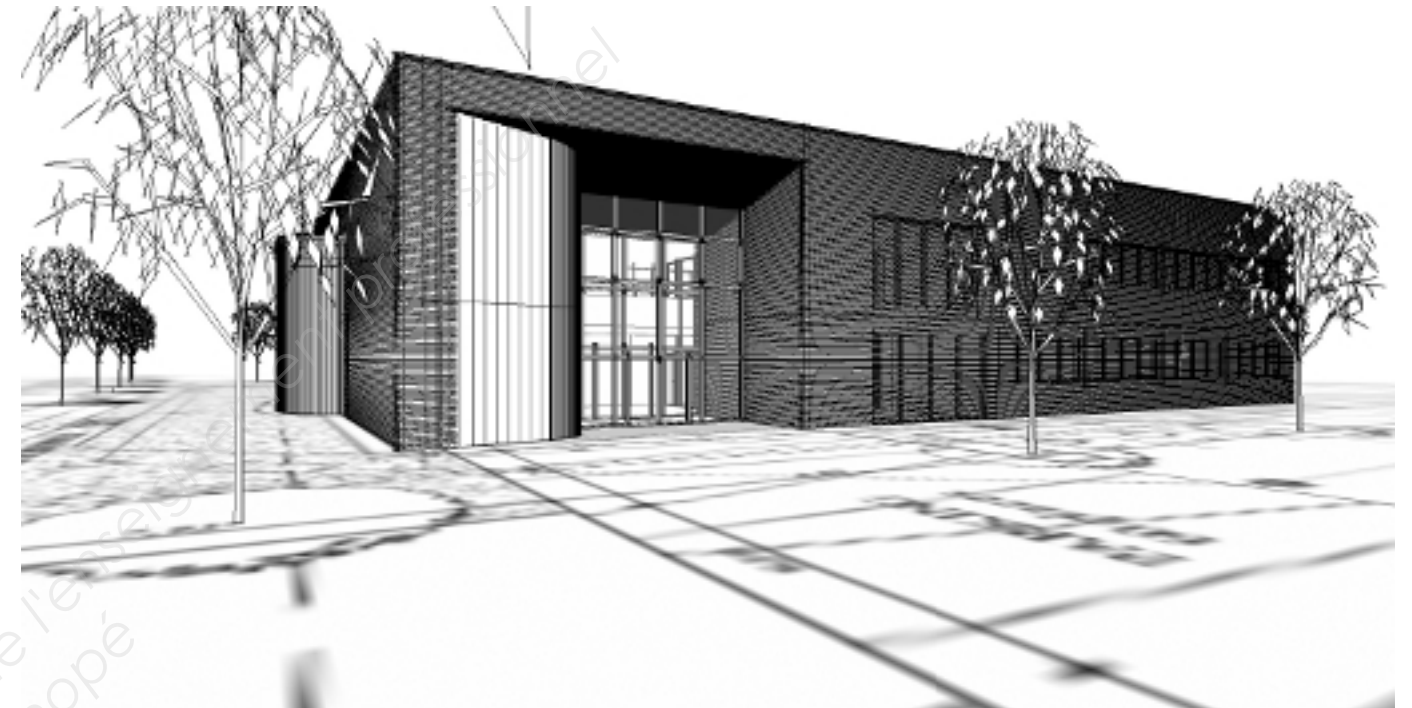

DOSSIER ÉTUDES

| ÉPREUVE | E3 | COMMUNICATION ET SUIVI DE CHANTIER | |
|---------------------|--|---|------------------|
| SOUS-ÉPREUVE | E.33 | SUIVI DE TRAVAUX | |
| UNITÉ | U.33 | | |
| N° | Activités | Barème | Durée conseillée |
| Étude n°1 | Relevé d'un ouvrage | / 25 pts | 2 h 30 |
| Étude n°2 | Études d'un planning et d'une installation sanitaire de chantier | / 15 pts | 1 h 30 |

| | | | |
|--|--|---------------|-----------------------|
| BACCALAURÉAT PROFESSIONNEL TECHNICIEN D'ÉTUDES DU BÂTIMENT Option B : ASSISTANT EN ARCHITECTURE | Communauté de communes du pays des Achards | | |
| | ÉPREUVE E3 : COMMUNICATION ET SUIVI DE CHANTIER SOUS-ÉPREUVE E 33 : SUIVI DE TRAVAUX UNITÉ U33 | | DOSSIER ÉTUDES |
| Session 2015 | DURÉE : 4 h 00 COEFFICIENT : 2 | 1506-TE CS 33 | 2/10 |

Suivi de travaux

ÉTUDE N° 1

Renseignements complémentaires :

Pour la notice, une attention particulière sera apportée à la nécessité de déposer éventuellement des appareils sanitaires, de chauffage, pour effectuer les travaux.

SITUATION PROFESSIONNELLE : *assistant(e) en entreprise d'architecture.*

Le hall d'entrée de l'ancienne Com Com et les sanitaires contigus doivent être rénovés. L'entreprise qui vous emploie vous demande d'en effectuer le relevé afin de pouvoir engager une étude portant sur la peinture et le changement du revêtement de sol de l'ensemble ainsi que la faïence de la partie sanitaire.

| ON DONNE : | Document papier | Fichier informatique |
|------------|---|----------------------|
| | Un ouvrage à relever dans le centre d'examen. Le matériel de relevé : - planchette ; - distancemètre. Dossier d'étude : | DE1 |

ON DEMANDE :

Sur feuille d'examen quadrillée petits carreaux que vous nommerez **DR1.1**

- 1.1- Effectuer à main levée le croquis coté de l'ouvrage en plan.
- 1.2- Dessiner la coupe la plus appropriée sur la partie sanitaire en y portant la cotation utile.

Sur feuille d'examen que vous nommerez **DR1.2**

- 1.3- Établir une notice descriptive de la partie sanitaire sur la nature et l'état des matériaux : sols, murs, électricité, plomberie-sanitaire.

ON EXIGE :

- une vue en plan et une coupe proportionnées, soignées et utilisables par un tiers ;
- une cotation lisible, exploitable et exacte ;
- une notice descriptive complète des matériaux.

DE1

| BACCALURÉAT PROFESSIONNEL TECHNICIEN D'ÉTUDES DU BÂTIMENT Option B : ASSISTANT EN ARCHITECTURE | Communauté de communes du pays des Achards | | |
|---|--|---------------|-------------------|
| | ÉPREUVE E3 : COMMUNICATION ET SUIVI DE CHANTIER SOUS-ÉPREUVE E 33 : SUIVI DE TRAVAUX UNITÉ U33 | | DOSSIER ÉTUDES |
| Session 2015 | DURÉE : 4 h 00 COEFFICIENT : 2 | 1506-TE CS 33 | 3/10 |

Renseignements complémentaires :

Le projet comporte une partie atelier construite en même temps que la partie bureau déjà étudiée.

Durée

La phase préparation sera exécutée les semaines 2, 3, 4 et 5.

Le chantier sera arrêté pendant les périodes suivantes :

- congés d'été : du vendredi 2 août au soir au lundi 26 août au matin ;
- congés d'hiver : du 24 décembre au soir au 2 janvier au matin ; cette période sera assimilée à la semaine 52.

Les jours fériés des semaines 18 et 19 ainsi que le pont du 10 mai décidé par les entreprises vous obligent à prévoir une semaine de plus pour la réalisation des lots dont l'intervention tombe lors de cette période.

Délai partie bureau

Le plaquiste a besoin d'une semaine supplémentaire pour les cloisons sèches et d'une semaine supplémentaire pour la première phase des plafonds suspendus.

Représentation

Les périodes de congés seront représentées en jaune, les semaines 18 et 19 en vert pâle.
Les délais pour la partie bureaux seront représentés par des cases dont la couleur de remplissage sera un bleu clair.
Les délais pour la partie atelier seront laissés en blanc avec une bordure épaisse en encadré.

Personnel présent sur le chantier

Les entreprises allocataires des lots suivants emploient une femme dans leur équipe :

- peinture ;
- sols collés ;
- plomberie sanitaire ;
- cloisons sèches ;
- espace vert.

Suivi de travaux

ÉTUDE N° 2

SITUATION PROFESSIONNELLE : *assistant(e) en entreprise d'architecture.*

Dans la phase d'avant-projet de la construction du siège de la communauté de communes, vous êtes chargé(e) d'affiner l'élaboration du planning du projet et de proposer une solution d'installation sanitaire pour les ouvriers.

| ON DONNE : | Document papier | Fichier Informatique |
|------------|---|---|
| | Dossier de base - diaporama (avec animation et maquette) : - plans : - CCTP (extrait) : Dossier technique : Documents réponses : Renseignements complémentaires : | DG1 à DG11 PE1 à PE9 DT1 à DT3 DR2.1, DR2.3 DE2 |

ON DEMANDE :

Sur le document réponse **DR2.1**

- 2.1 - Lister et justifier les interactions des lots 16 à 18 avec le lot « gros œuvre ».
- 2.2 - Calculer la durée totale initiale pour la réalisation des bureaux et de l'atelier.

Sur le document réponse numérique **DR2.2.xls ou .ods**

- 2.3 - Positionner les périodes de congés d'été et d'hiver.
- 2.4 - Modifier le planning en tenant compte des renseignements complémentaires.
- 2.5 - Enregistrer votre travail sous le nom « **DR2.2 suivi de votre numéro de candidat** » et mettre le numéro de candidat dans le cadre supérieur droit de la feuille.
- 2.6 - Imprimer votre planning format A3H couleur **en y portant votre numéro de candidat.**

Sur le document réponse **DR2.3.**

- 2.7 – À partir de la réglementation, du planning du personnel présent sur le chantier et de la documentation sur les blocs sanitaires, proposer le nombre et le type de blocs que vous installeriez.

ON EXIGE :

- une justification des interactions correcte en citant la source de la réponse ;
- les durées des travaux exactes ;
- un planning tenant compte des modifications et avec les périodes de congés positionnées ;
- une impression couleur ;
- un choix cohérent appuyé sur une démarche justifiée par les éléments imposés.

DE2

| BACCALAURÉAT PROFESSIONNEL TECHNICIEN D'ÉTUDES DU BÂTIMENT Option B : ASSISTANT EN ARCHITECTURE | Communauté de communes du pays des Achards | | |
|--|--|---------------|-------------------|
| | ÉPREUVE E3 : COMMUNICATION ET SUIVI DE CHANTIER SOUS-ÉPREUVE E 33 : SUIVI DE TRAVAUX UNITÉ U33 | | DOSSIER ÉTUDES |
| Session 2015 | DURÉE : 4 h 00 COEFFICIENT : 2 | 1506-TE CS 33 | 4/10 |

2.1 Lister et justifier les interactions des lots 16 à 18 avec le lot « gros œuvre ».

Électricité :

Plomberie sanitaire :

Chauffage ventilation :

2.2 Calculer, en semaines, la durée totale initiale prévue pour la réalisation des bureaux et de l'atelier.

DR2.1

| | | | |
|---|--|---------------|-------------------|
| BACCALURÉAT PROFESSIONNEL TECHNICIEN D'ÉTUDES DU BÂTIMENT Option B : ASSISTANT EN ARCHITECTURE | Communauté de communes du pays des Achards | | |
| | ÉPREUVE E3 : COMMUNICATION ET SUIVI DE CHANTIER SOUS-ÉPREUVE E 33 : SUIVI DE TRAVAUX UNITÉ U33 | | DOSSIER ÉTUDES |
| Session 2015 | DURÉE : 4 h 00 COEFFICIENT : 2 | 1506-TE CS 33 | 5/10 |

| RÉGLEMENTATION | | |
|----------------|--------------------|---------|
| | Cabinets d'aisance | Lavabos |
| HOMMES | | |
| FEMMES | | |

| PIC D'OUVRIERS | |
|----------------|--------|
| | Nombre |
| PERSONNELS | |
| FEMMES | |

| NOMBRE DE CABINETS D' AISANCE NÉCESSAIRES | |
|---|--|
| HOMMES | |
| FEMMES | |

| NOMBRE DE LAVABOS NÉCESSAIRES | |
|-------------------------------|--|
| HOMMES | |
| FEMMES | |

| MATÉRIEL PROPOSÉ | |
|------------------|--|
| HOMMES | |
| FEMMES | |

DR2.3

| | | | |
|---|---|---------------|---------------------------|
| BACCALAURÉAT PROFESSIONNEL TECHNICIEN D'ÉTUDES DU BÂTIMENT Option B : ASSISTANT EN ARCHITECTURE | Communauté de communes du pays des Achards | | DOSSIER ÉTUDES |
| | ÉPREUVE E3 : COMMUNICATION ET SUIVI DE CHANTIER SOUS-ÉPREUVE E 33 : SUIVI DE TRAVAUX UNITÉ U33 | | |
| Session 2015 | DURÉE : 4 h 00 COEFFICIENT : 2 | 1506-TE CS 33 | 6/10 |

**BACCALAURÉAT PROFESSIONNEL
TECHNICIEN D'ÉTUDES DU BÂTIMENT**

Option B: ASSISTANT EN ARCHITECTURE

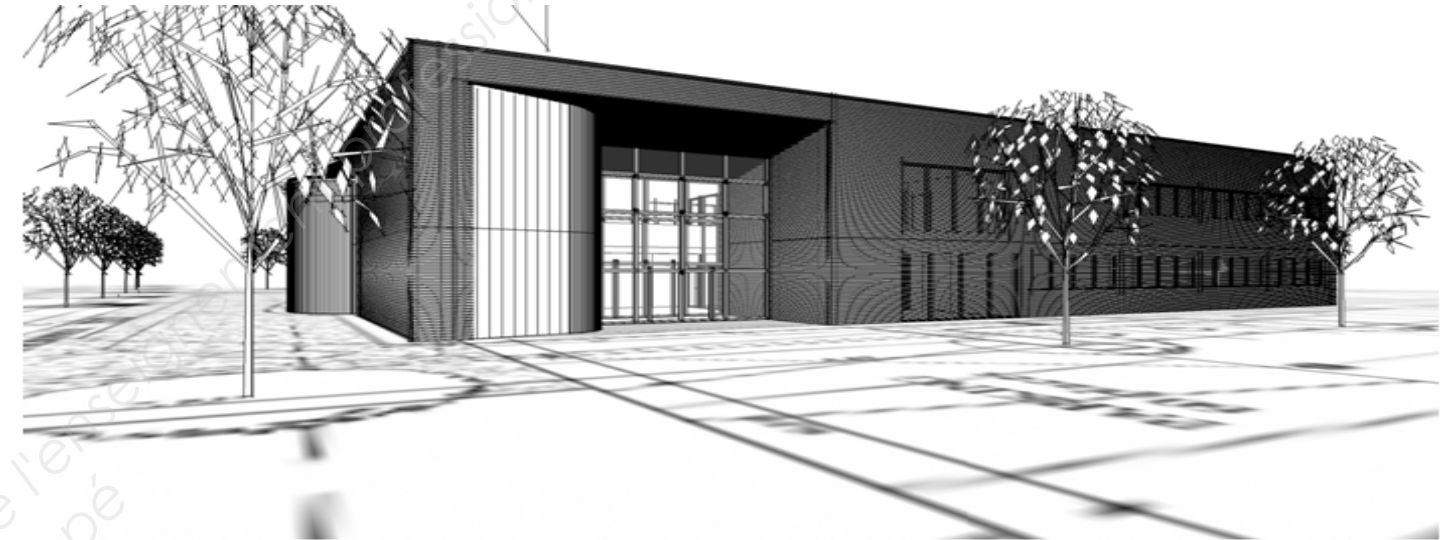

DOSSIER TECHNIQUE

| | |
|-------------------|---|
| ÉPREUVE E3 | COMMUNICATION ET SUIVI DE CHANTIER |
|-------------------|---|

| | |
|--------------------------|-------------------------|
| SOUS-ÉPREUVE E.33 | SUIVI DE TRAVAUX |
| UNITÉ U.33 | |

| Documents | N° papier | N° numérique |
|---|--------------|-----------------|
| Extrait du CCTP | DT1 | |
| Calendrier civil de l'année | DT2 | |
| Planning prévisionnel stade DCE | DT3 | |
| Réglementation des installations sanitaires des entreprises | | DT4.pdf |
| Documentation des blocs sanitaires de chantier | | DT5.pdf |
| Planning de rotation des ouvriers sur le chantier | | DT6.pdf |

| | | | |
|--|--|---------------|------------------------------|
| BACCALAURÉAT PROFESSIONNEL TECHNICIEN D'ÉTUDES DU BÂTIMENT Option B : ASSISTANT EN ARCHITECTURE | Communauté de communes du pays des Achards | | |
| | ÉPREUVE E3 : COMMUNICATION ET SUIVI DE CHANTIER SOUS-ÉPREUVE E 33 : SUIVI DE TRAVAUX UNITÉ U33 | | DOSSIER TECHNIQUE |
| Session 2015 | DURÉE : 4 h 00 COEFFICIENT : 2 | 1506-TE CS 33 | 7/10 |

**CONSTRUCTION DES BUREAUX ET ATELIERS
DE LA COMMUNAUTÉ DE COMMUNE DU PAYS DES ACHARDS**

EXTRAIT DU CAHIER DES CLAUSES TECHNIQUES PARTICULIÈRES

LOT 16 ÉLECTRICITÉ

1.2.7 Coordination – réservation

Tous les travaux seront exécutés dans le cadre du planning général et en parfaite coordination avec les autres corps d'état.

L'entreprise devra préciser en temps utile toutes les incidences de ses travaux sur les autres corps d'état.

L'entreprise devra préparer et communiquer en temps utile, au bureau d'étude structure et à l'entrepreneur de gros œuvre, ses plans de réservations dans les ouvrages en maçonnerie ou en béton armé.

3.2 CIRCUIT DE TERRE

3.2.1 Généralités

Afin de permettre la mise à la terre réglementaire, il sera réalisé un circuit de terre confectionné à l'aide d'un cadre de cuivre nu de section 25 mm² déroulé en fond de fouille avant le coulage des fondations et raccordé à une barrette de coupure démontable seulement à l'aide d'un outil.

Le circuit de terre aboutira au bornier de terre prévu sous le tableau électrique et à un répartiteur de terre informatique à placer vers la baie de brassage afin de permettre une mise à la terre indépendante de l'ensemble des équipements informatiques.

Il sera également prévu près de chaque baie de brassage la mise en place d'une barrette de coupure de terre pour les équipements informatiques et téléphone à raccorder sur la barrette de terre générale.

L'interconnexion des masses telles qu'eau froide devra être réalisée dès la pénétration de cette canalisation dans le bâtiment.

LOT 17 CHAUFFAGE VMC

1.2.7 Coordination – réservation

Tous les travaux seront exécutés dans le cadre du planning général et en parfaite coordination avec les autres corps d'état.

L'entreprise devra préciser en temps utile toutes les incidences de ses travaux sur les autres corps d'état.

L'entreprise devra préparer et communiquer en temps utile, au bureau d'étude structure et à l'entrepreneur de gros œuvre, ses plans de réservations dans les ouvrages en maçonnerie ou en béton armé.

3.5 ÉQUIPEMENTS

3.5.1 Tubes et fourreaux

L'installateur prévoira des tubes et fourreaux contenant au minimum trois câbles.

Les tubes et fourreaux seront fixés directement aux parois par des colliers distants de 30 cm au maximum.

Les fourreaux encastrés seront de type ICD APE. Ils seront posés avant le coulage des dalles et des voiles en béton.

Une augmentation de 30% sera prévue, soit du nombre de fourreaux, soit de leur section par rapport au besoin réel.

Les tubes et fourreaux devront être repérés à leur arrivée aux armoires électriques. Les repères devront être identiques à ceux des schémas et plans.

LOT 18 PLOMBERIE SANITAIRE

1.2.7 Coordination – réservation

Tous les travaux seront exécutés dans le cadre du planning général et en parfaite coordination avec les autres corps d'état.

L'entreprise devra préciser en temps utile toutes les incidences de ses travaux sur les autres corps d'état.

L'entreprise devra préparer et communiquer en temps utile, au bureau d'étude structure et à l'entrepreneur de gros œuvre, ses plans de réservations dans les ouvrages en maçonnerie ou en béton armé.

2.1 RÉSEAU EXTERIEUR EAU

2.1.2 Réseau de distribution d'eau enterré.

Le réseau d'adduction eau potable depuis le compteur général jusqu'aux différents ballons d'eau chaude électrique au RDC, sera réalisé en tube polyéthylène marque ALPHACAN ou similaire, qualité organoleptique, conforme à la norme NF T 54.063 série PN 12,5. Les canalisations seront posées en enterré à une profondeur minimum de 80 cm. Les tranchées, fourreaux, lit de sable et le grillage de signalisation ne sont pas à la charge du présent lot.

Le réseau comportera les différents raccords aux liaisons. Ils seront en laiton à serrage extérieur de type HUOT ou équivalent.

Chaque pénétration dans le bâtiment sera placée sous fourreau PVC sous le dallage (compris dégagements en sol si nécessaires à son passage avant coulage du dallage).

DT1

| | | | |
|---|--|---------------|----------------------|
| BACCALURÉAT PROFESSIONNEL TECHNICIEN D'ÉTUDES DU BÂTIMENT Option B : ASSISTANT EN ARCHITECTURE | Communauté de communes du pays des Achards | | |
| | ÉPREUVE E3 : COMMUNICATION ET SUIVI DE CHANTIER SOUS-ÉPREUVE E 33 : SUIVI DE TRAVAUX UNITÉ U33 | | DOSSIER TECHNIQUE |
| Session 2015 | DURÉE : 4 h 00 COEFFICIENT : 2 | 1506-TE CS 33 | 8/10 |

| Janvier | | | Février | | | Mars | | | Avril | | | Mai | | | Juin | | | Juillet | | | Août | | | Septembre | | | Octobre | | | Novembre | | | Décembre | | |
|---------|---|----|---------|---|----|------|---|-----|-------|---|-----|-----|---|-----|------|---|-----|---------|---|-----|------|---|-----|-----------|---|-----|---------|---|-----|----------|---|-----|----------|---|-----|
| 1 | M | S1 | 1 | V | | 1 | V | | 1 | L | | 1 | M | | 1 | S | | 1 | L | S27 | 1 | J | | 1 | D | | 1 | M | | 1 | V | | 1 | D | |
| 2 | M | | 2 | S | | 2 | S | | 2 | M | S14 | 2 | J | | 2 | D | | 2 | M | | 2 | V | | 2 | L | S36 | 2 | M | | 2 | S | | 2 | L | S49 |
| 3 | J | | 3 | D | | 3 | D | | 3 | M | | 3 | V | | 3 | L | S23 | 3 | M | | 3 | S | | 3 | M | | 3 | J | | 3 | D | | 3 | M | |
| 4 | V | | 4 | L | S6 | 4 | L | S10 | 4 | J | | 4 | S | | 4 | M | | 4 | J | | 4 | D | | 4 | M | | 4 | V | | 4 | L | S45 | 4 | M | |
| 5 | S | | 5 | M | | 5 | M | | 5 | V | | 5 | D | | 5 | M | | 5 | V | | 5 | L | S32 | 5 | J | | 5 | S | | 5 | M | | 5 | J | |
| 6 | D | | 6 | M | | 6 | M | | 6 | S | | 6 | L | S19 | 6 | J | | 6 | S | | 6 | M | | 6 | V | | 6 | D | | 6 | M | | 6 | V | |
| 7 | L | S2 | 7 | J | | 7 | J | | 7 | D | | 7 | M | | 7 | V | | 7 | D | | 7 | M | | 7 | S | | 7 | L | S41 | 7 | J | | 7 | S | |
| 8 | M | | 8 | V | | 8 | V | | 8 | L | S15 | 8 | M | | 8 | S | | 8 | L | S28 | 8 | J | | 8 | D | | 8 | M | | 8 | V | | 8 | D | |
| 9 | M | | 9 | S | | 9 | S | | 9 | M | | 9 | J | | 9 | D | | 9 | M | | 9 | V | | 9 | L | S37 | 9 | M | | 9 | S | | 9 | L | S50 |
| 10 | J | | 10 | D | | 10 | D | | 10 | M | | 10 | V | | 10 | L | S24 | 10 | M | | 10 | S | | 10 | M | | 10 | J | | 10 | D | | 10 | M | |
| 11 | V | | 11 | L | S7 | 11 | L | S11 | 11 | J | | 11 | S | | 11 | M | | 11 | J | | 11 | D | | 11 | M | | 11 | V | | 11 | L | | 11 | M | |
| 12 | S | | 12 | M | | 12 | M | | 12 | V | | 12 | D | | 12 | M | | 12 | V | | 12 | L | S33 | 12 | J | | 12 | S | | 12 | M | S46 | 12 | J | |
| 13 | D | | 13 | M | | 13 | M | | 13 | S | | 13 | L | S20 | 13 | J | | 13 | S | | 13 | M | | 13 | V | | 13 | D | | 13 | M | | 13 | V | |
| 14 | L | S3 | 14 | J | | 14 | J | | 14 | D | | 14 | M | | 14 | V | | 14 | D | | 14 | M | | 14 | S | | 14 | L | S42 | 14 | J | | 14 | S | |
| 15 | M | | 15 | V | | 15 | V | | 15 | L | S16 | 15 | M | | 15 | S | | 15 | L | S29 | 15 | J | | 15 | D | | 15 | M | | 15 | V | | 15 | D | |
| 16 | M | | 16 | S | | 16 | S | | 16 | M | | 16 | J | | 16 | D | | 16 | M | | 16 | V | | 16 | L | S38 | 16 | M | | 16 | S | | 16 | L | S51 |
| 17 | J | | 17 | D | | 17 | D | | 17 | M | | 17 | V | | 17 | L | S25 | 17 | M | | 17 | S | | 17 | M | | 17 | J | | 17 | D | | 17 | M | |
| 18 | V | | 18 | L | S8 | 18 | L | S12 | 18 | J | | 18 | S | | 18 | M | | 18 | J | | 18 | D | | 18 | M | | 18 | V | | 18 | L | S47 | 18 | M | |
| 19 | S | | 19 | M | | 19 | M | | 19 | V | | 19 | D | | 19 | M | | 19 | V | | 19 | L | S34 | 19 | J | | 19 | S | | 19 | M | | 19 | J | |
| 20 | D | | 20 | M | | 20 | M | | 20 | S | | 20 | L | | 20 | J | | 20 | S | | 20 | M | | 20 | V | | 20 | D | | 20 | M | | 20 | V | |
| 21 | L | S4 | 21 | J | | 21 | J | | 21 | D | | 21 | M | S21 | 21 | V | | 21 | D | | 21 | M | | 21 | S | | 21 | L | S43 | 21 | J | | 21 | S | |
| 22 | M | | 22 | V | | 22 | V | | 22 | L | S17 | 22 | M | | 22 | S | | 22 | L | S30 | 22 | J | | 22 | D | | 22 | M | | 22 | V | | 22 | D | |
| 23 | M | | 23 | S | | 23 | S | | 23 | M | | 23 | J | | 23 | D | | 23 | M | | 23 | V | | 23 | L | S39 | 23 | M | | 23 | S | | 23 | L | S52 |
| 24 | J | | 24 | D | | 24 | D | | 24 | M | | 24 | V | | 24 | L | S26 | 24 | M | | 24 | S | | 24 | M | | 24 | J | | 24 | D | | 24 | M | |
| 25 | V | | 25 | L | S9 | 25 | L | S13 | 25 | J | | 25 | S | | 25 | M | | 25 | J | | 25 | D | | 25 | M | | 25 | V | | 25 | L | S48 | 25 | M | |
| 26 | S | | 26 | M | | 26 | M | | 26 | V | | 26 | D | | 26 | M | | 26 | V | | 26 | L | S35 | 26 | J | | 26 | S | | 26 | M | | 26 | J | |
| 27 | D | | 27 | M | | 27 | M | | 27 | S | | 27 | L | S22 | 27 | J | | 27 | S | | 27 | M | | 27 | V | | 27 | D | | 27 | M | | 27 | V | |
| 28 | L | S5 | 28 | J | | 28 | J | | 28 | D | | 28 | M | | 28 | V | | 28 | D | | 28 | M | | 28 | S | | 28 | L | S44 | 28 | J | | 28 | S | |
| 29 | M | | | | | 29 | V | | 29 | L | S18 | 29 | M | | 29 | S | | 29 | L | S31 | 29 | J | | 29 | D | | 29 | M | | 29 | V | | 29 | D | |
| 30 | M | | | | | 30 | S | | 30 | M | | 30 | J | | 30 | D | | 30 | M | | 30 | V | | 30 | L | S40 | 30 | M | | 30 | S | | 30 | L | S1 |
| 31 | J | | | | | 31 | D | | | | | 31 | V | | | | | 31 | M | | 31 | S | | | | | 31 | J | | | | | 31 | M | |

DT2

| | | | |
|---|--|---------------|------------------------------|
| BACCALAURÉAT PROFESSIONNEL TECHNICIEN D'ÉTUDES DU BÂTIMENT Option B : ASSISTANT EN ARCHITECTURE | Communauté de communes du pays des Achards | | |
| | ÉPREUVE E3 : COMMUNICATION ET SUIVI DE CHANTIER SOUS-ÉPREUVE E 33 : SUIVI DE TRAVAUX UNITÉ U33 | | DOSSIER TECHNIQUE |
| Session 2015 | DURÉE : 4 h 00 COEFFICIENT : 2 | 1506-TE CS 33 | 9/10 |

Communauté de communes du pays des Achards
 Zone d'activités sud-est
85150 LA CHAPELLE ACHARD

PLANNING PRÉVISIONNEL STADE DCE

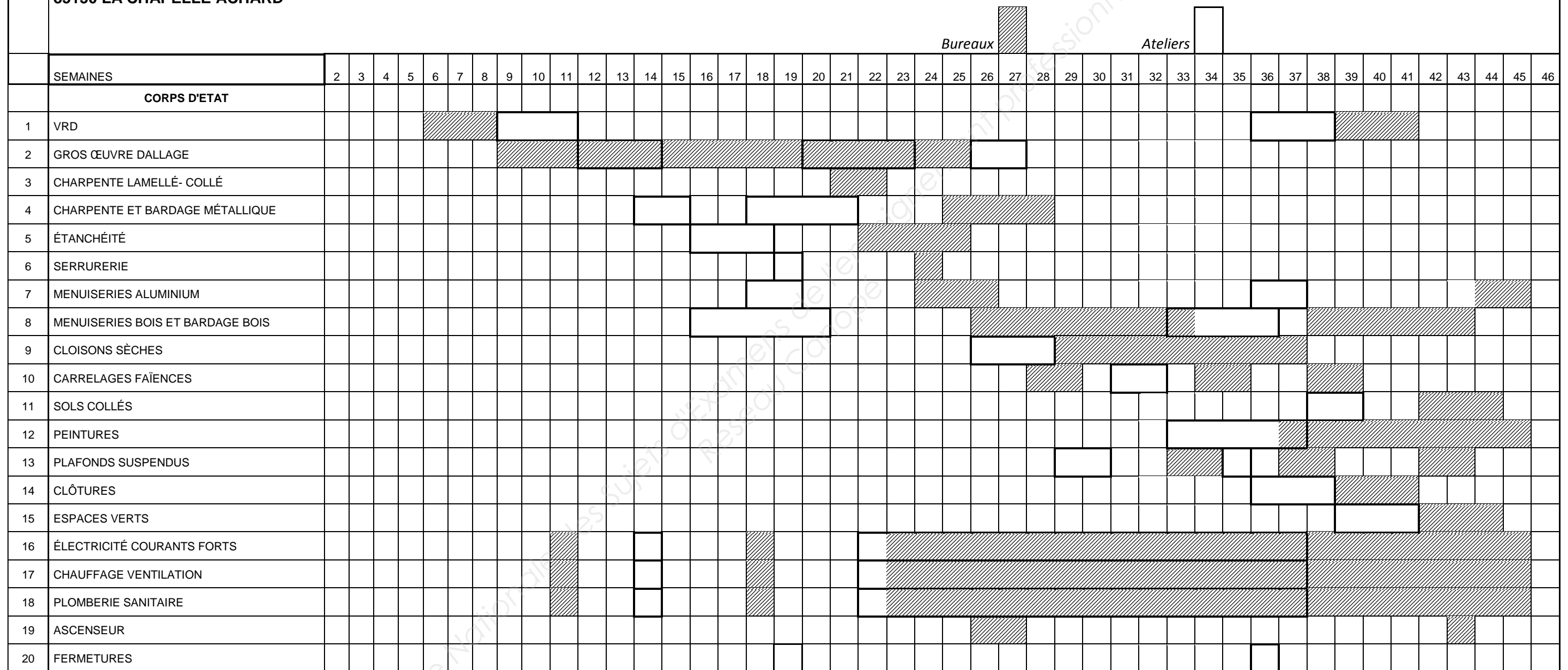

DT3

| | | | |
|---|---|---------------|----------------------|
| BACCALAURÉAT PROFESSIONNEL TECHNICIEN D'ÉTUDES DU BÂTIMENT Option B : ASSISTANT EN ARCHITECTURE | Communauté de communes du pays des Achards | | |
| | ÉPREUVE E3 : COMMUNICATION ET SUIVI DE CHANTIER SOUS-ÉPREUVE E 33 : SUIVI DE TRAVAUX UNITÉ U33 | | DOSSIER ÉTUDE |
| Session 2015 | DURÉE : 4 h 00 COEFFICIENT : 2 | 1506-TE CS 33 | 10/10 |