



**LE RÉSEAU DE CRÉATION  
ET D'ACCOMPAGNEMENT PÉDAGOGIQUES**

**Ce document a été mis en ligne par le Canopé de l'académie de Montpellier  
pour la Base Nationale des Sujets d'Examens de l'enseignement professionnel.**

**Ce fichier numérique ne peut être reproduit, représenté, adapté ou traduit sans autorisation.**

**Brevet Professionnel  
"METALLIER"**

**SESSION 2016**

**DUREE : 4 heures**

**COEFFICIENT : 4**

**E.11 – ÉTUDE, PRÉPARATION ET SUIVI D'UN OUVRAGE (U.11)**

**DOSSIER TECHNIQUE**

CE DOSSIER EST COMPOSE DE 11 DOCUMENTS  
DE :

DT 01 / 011      à      DT 11/11

**Consigne aux surveillants :**

- Ce dossier devra être restitué à l'issue de l'épreuve.

Brevet Professionnel "**METALLIER**  
**E.11** : Etude, préparation, suivi d'un ouvrage (U.11)  
DOSSIER TECHNIQUE

DT : 01 / 11

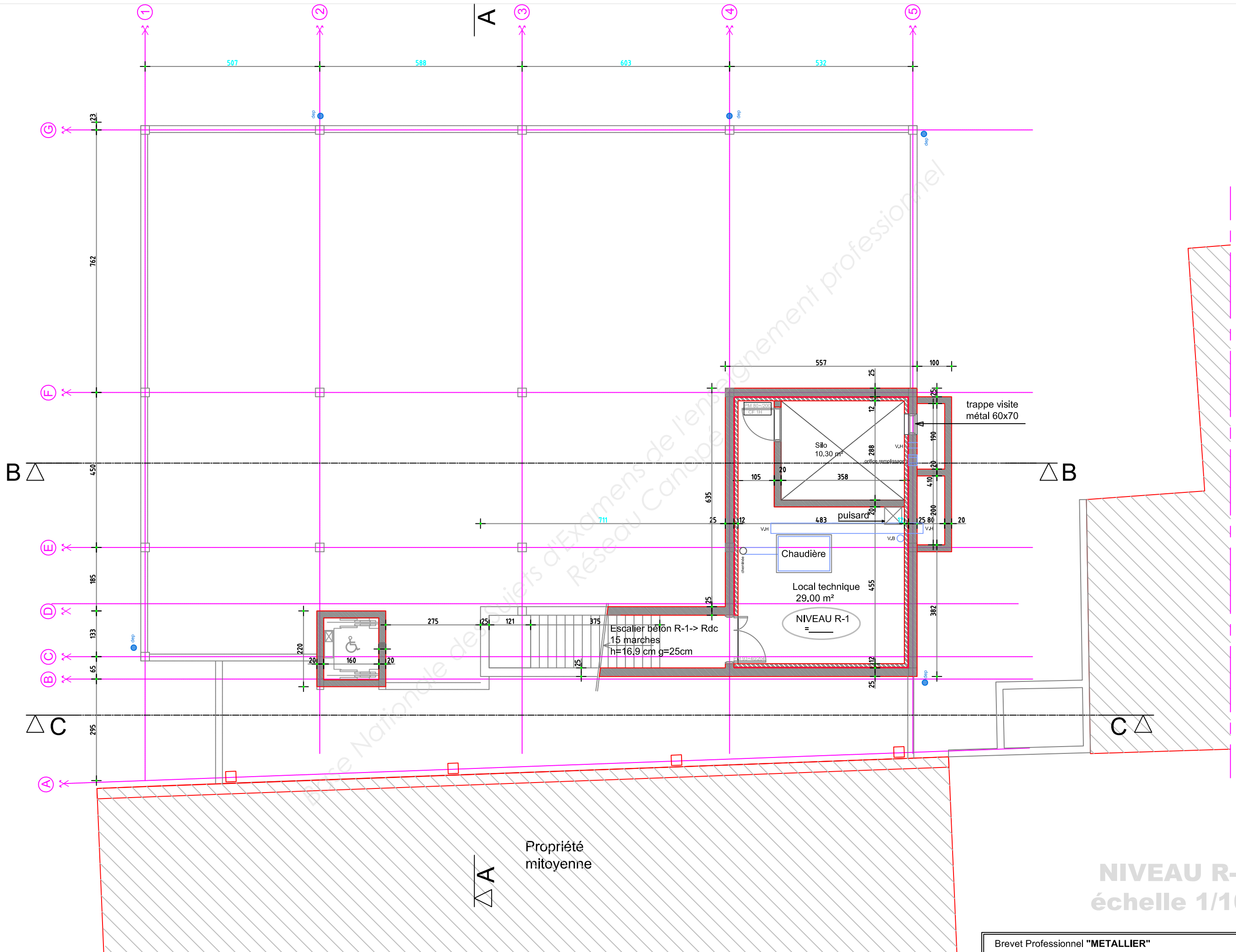

**NIVEAU R-1**  
**échelle 1/100**

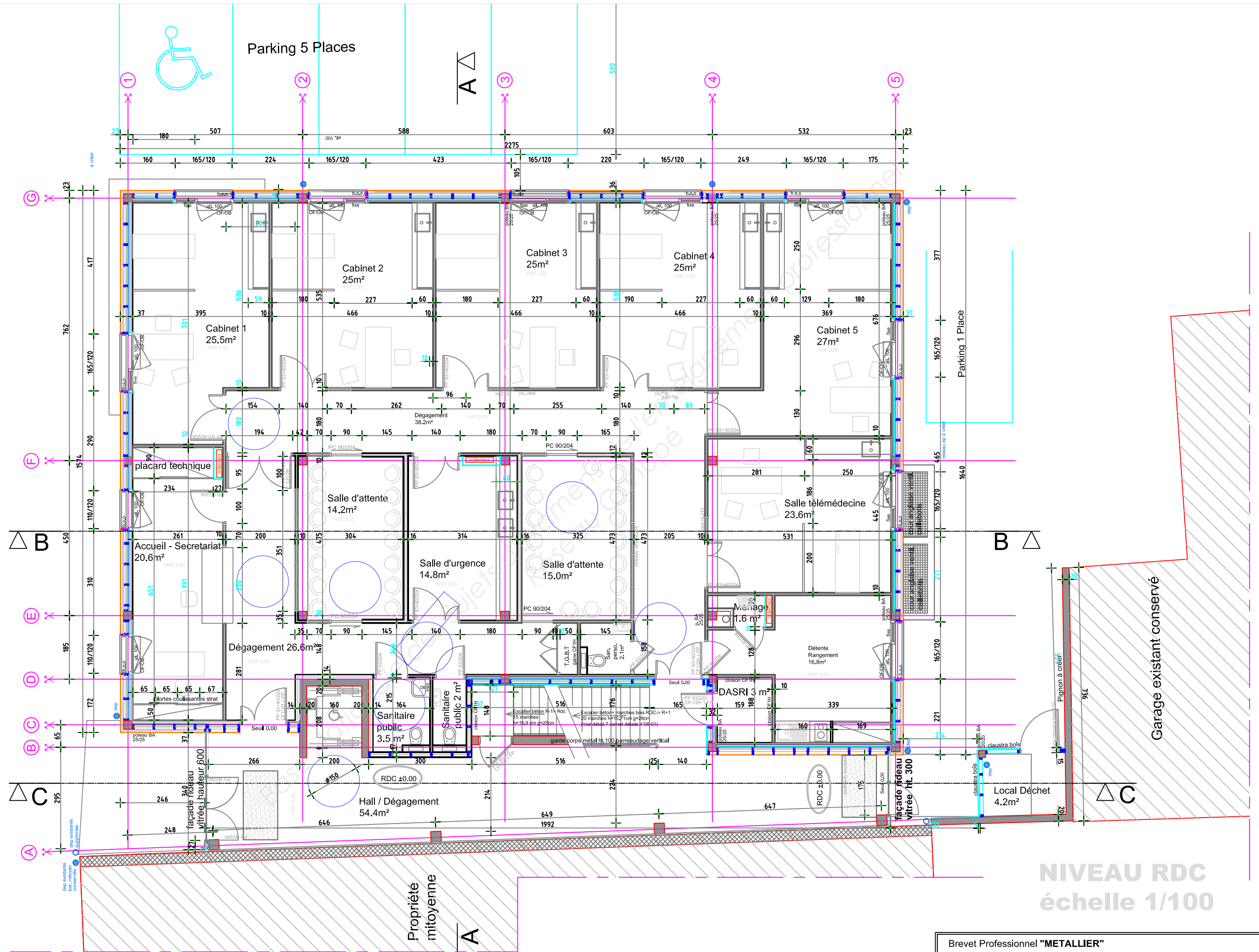

NIVEAU RDC  
échelle 1/100

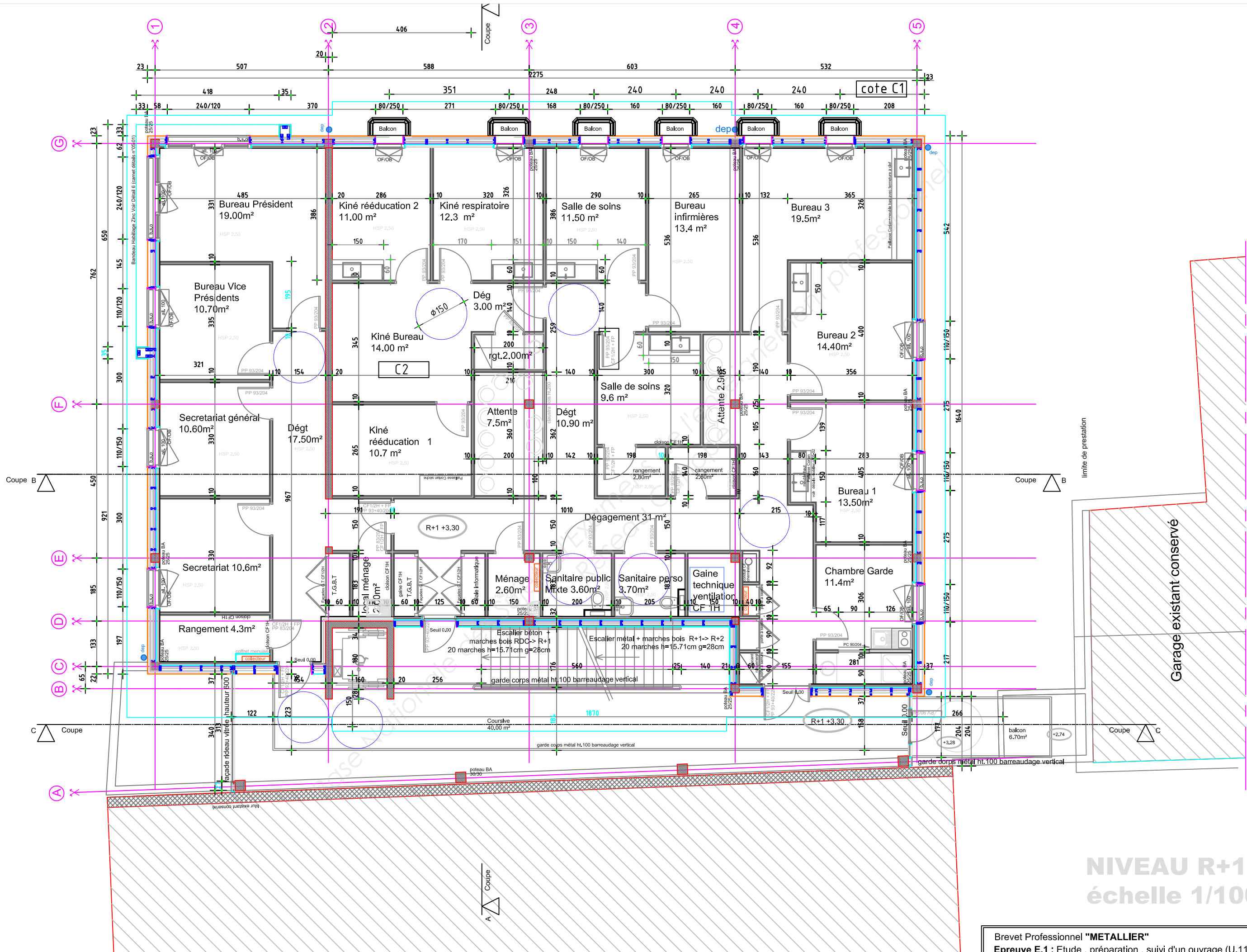

# NIVEAU R+1 échelle 1/100

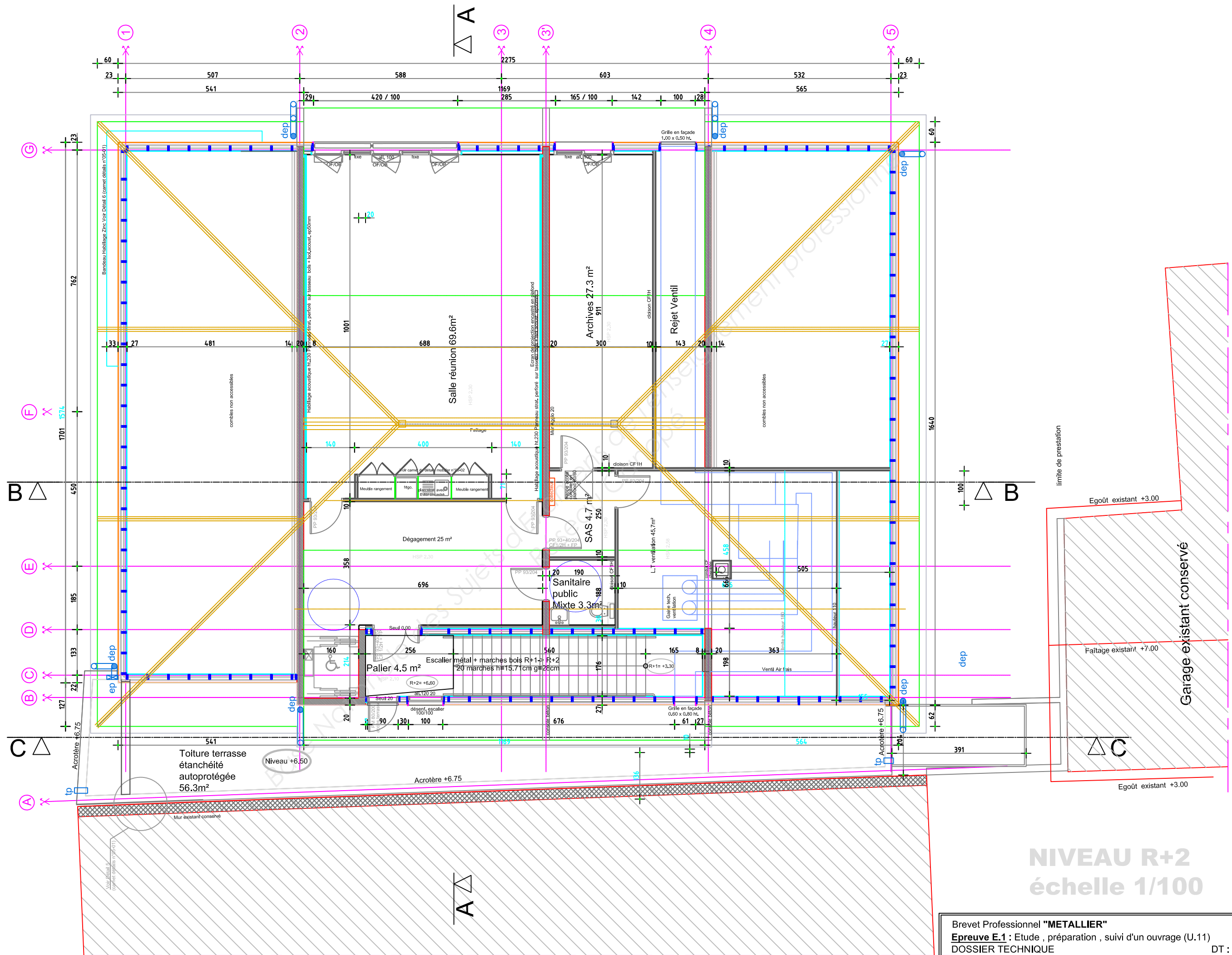

**NIVEAU R+2**  
**échelle 1/100**

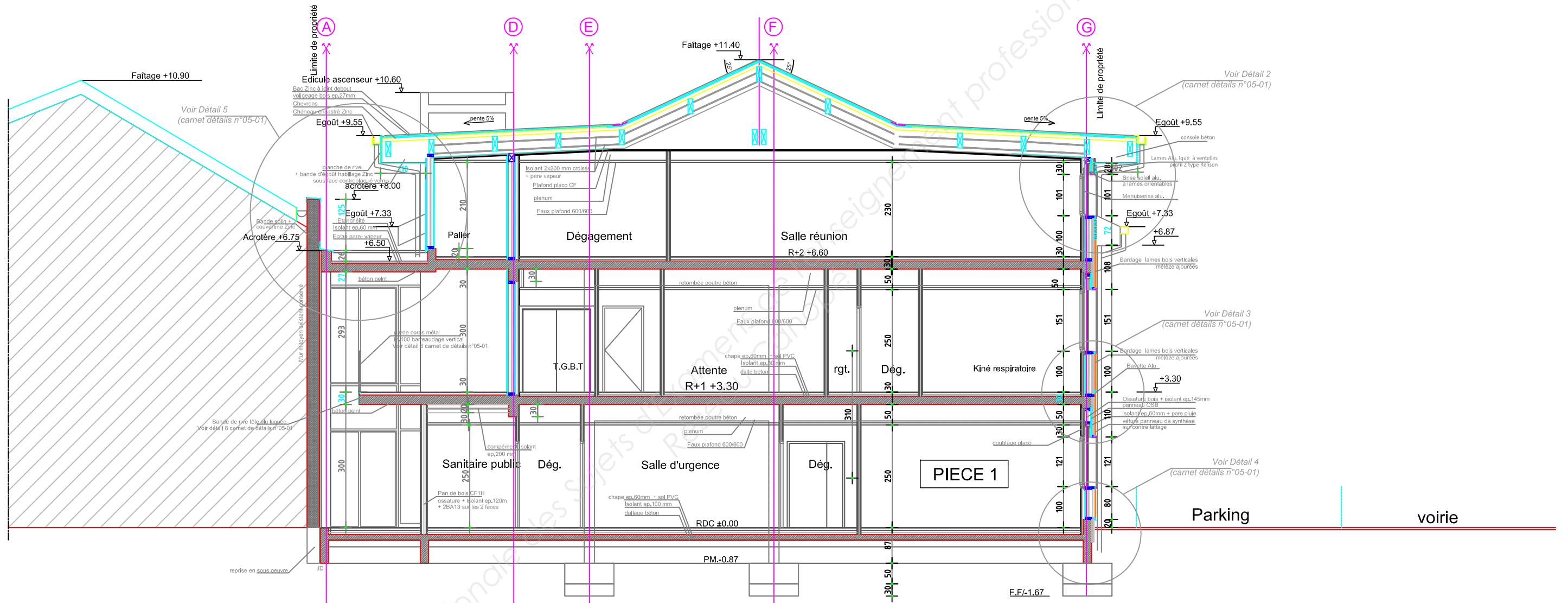

# COUPE AA

ECHELLE 1/100

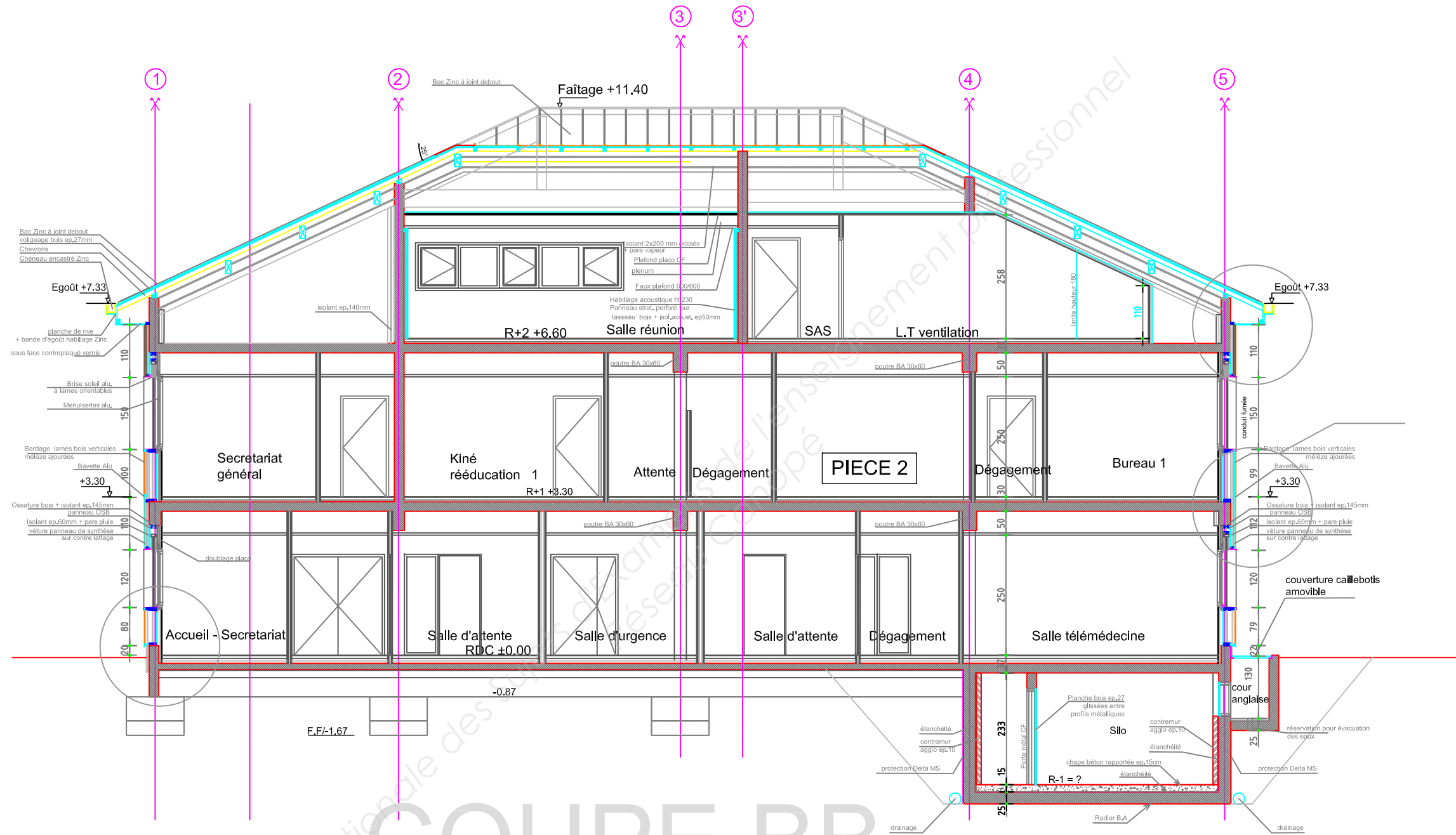

# COUPE BB

ECHELLE 1/100



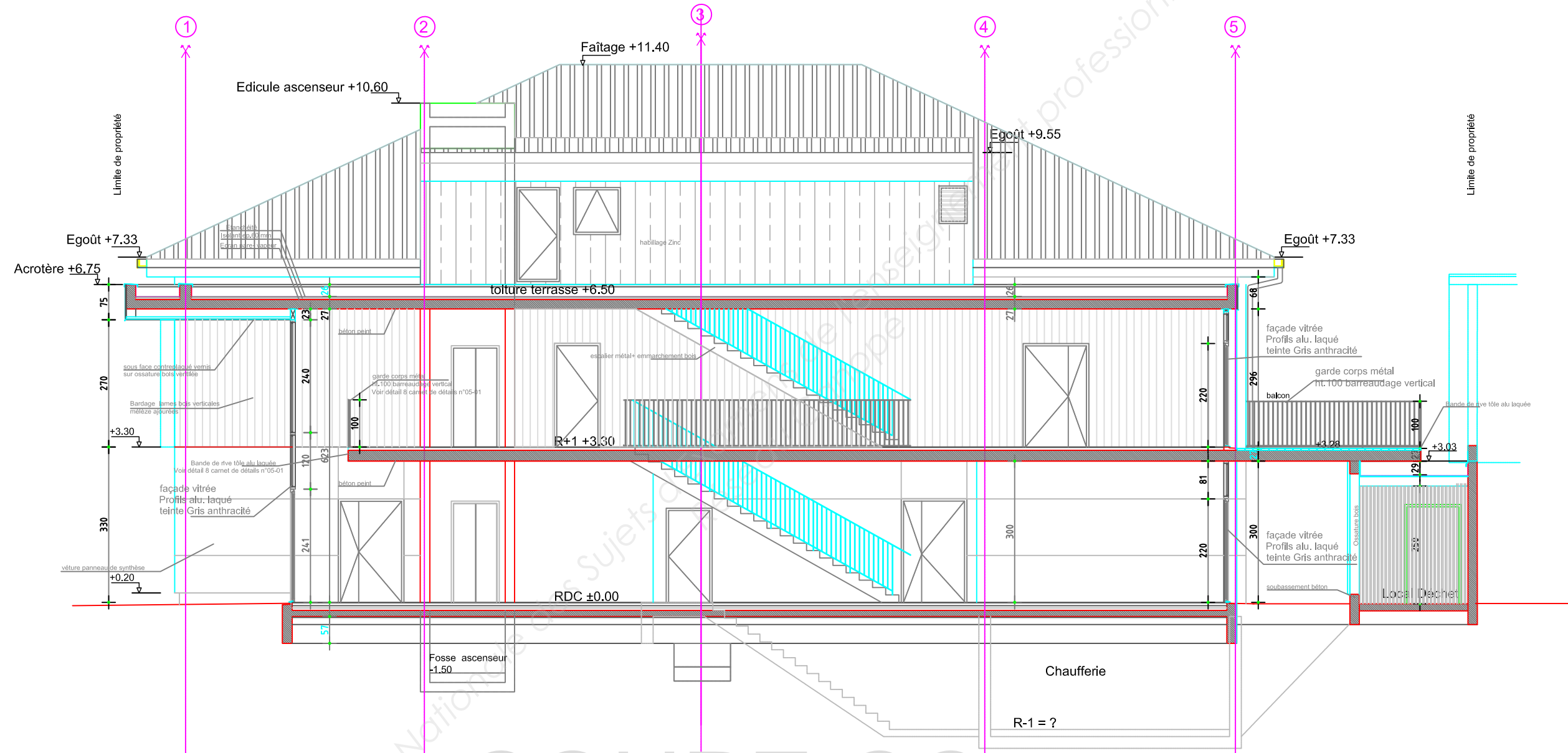

# COUPE CC

ECHELLE 1/100

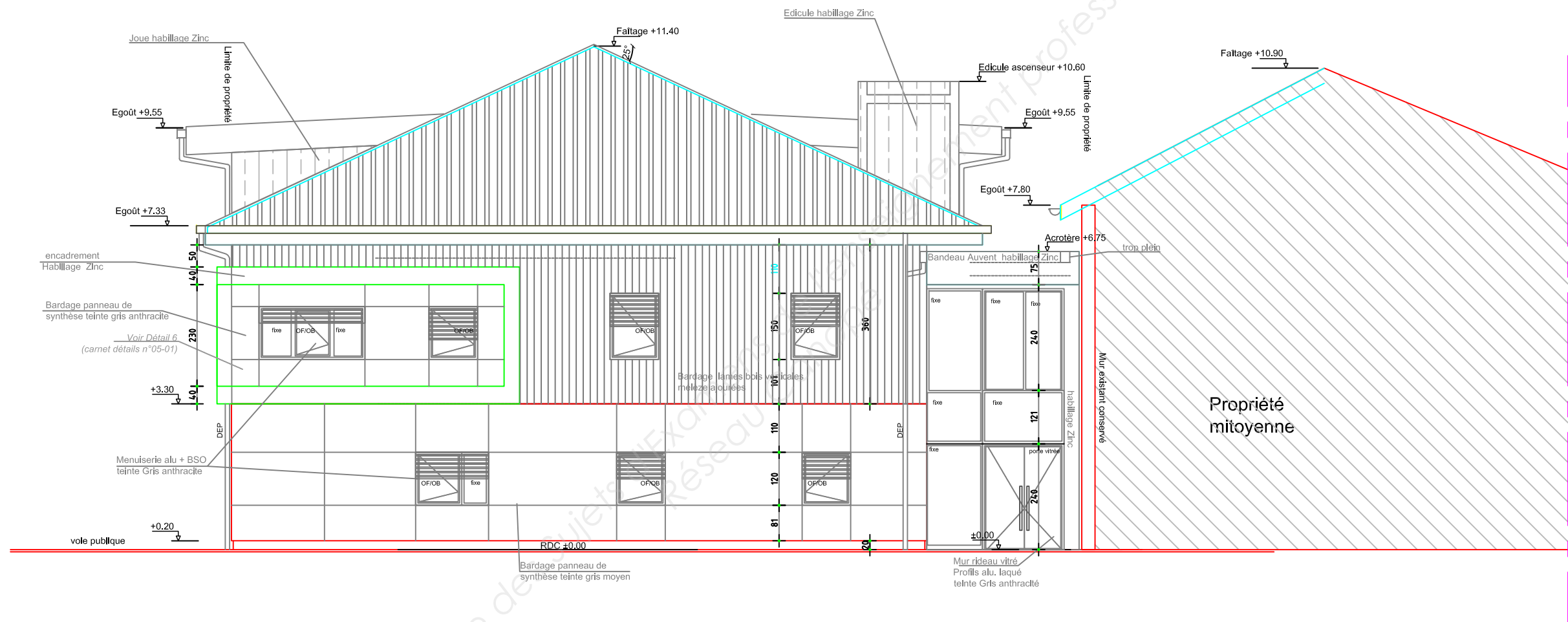

# FACADE NORD-OUEST

ECHELLE 1/100

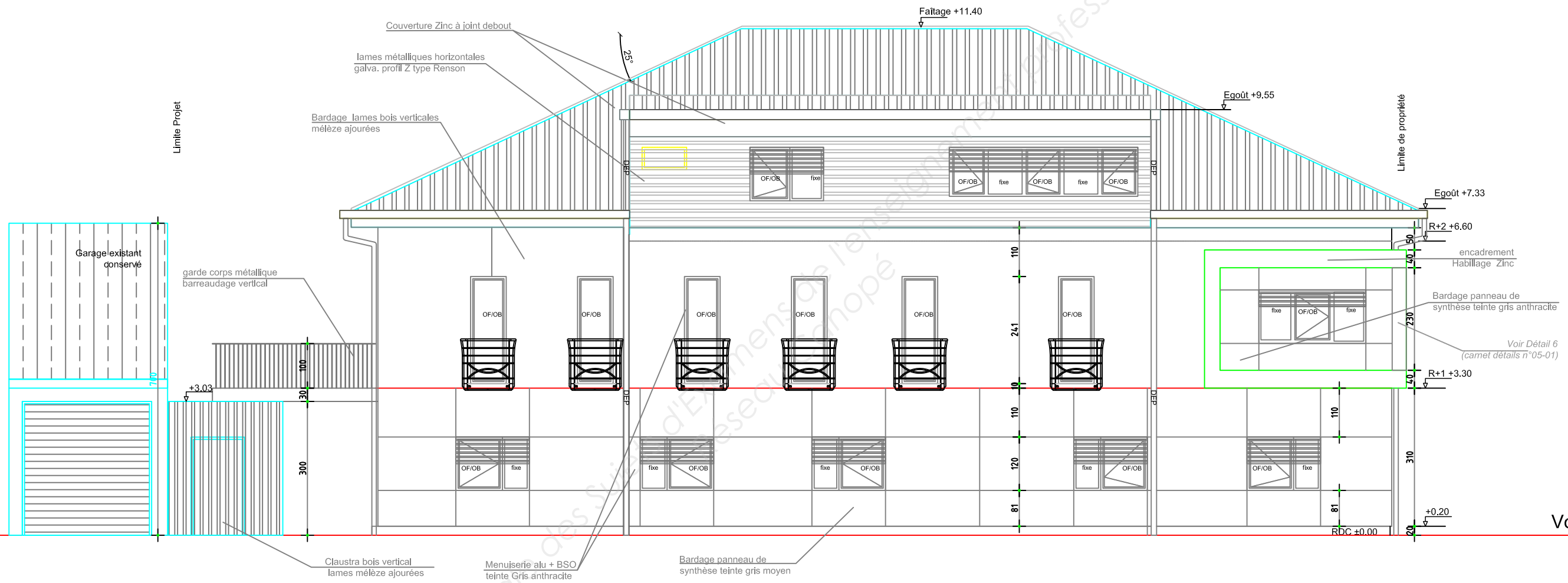

# FACADE NORD-EST

ECHELLE 1/100

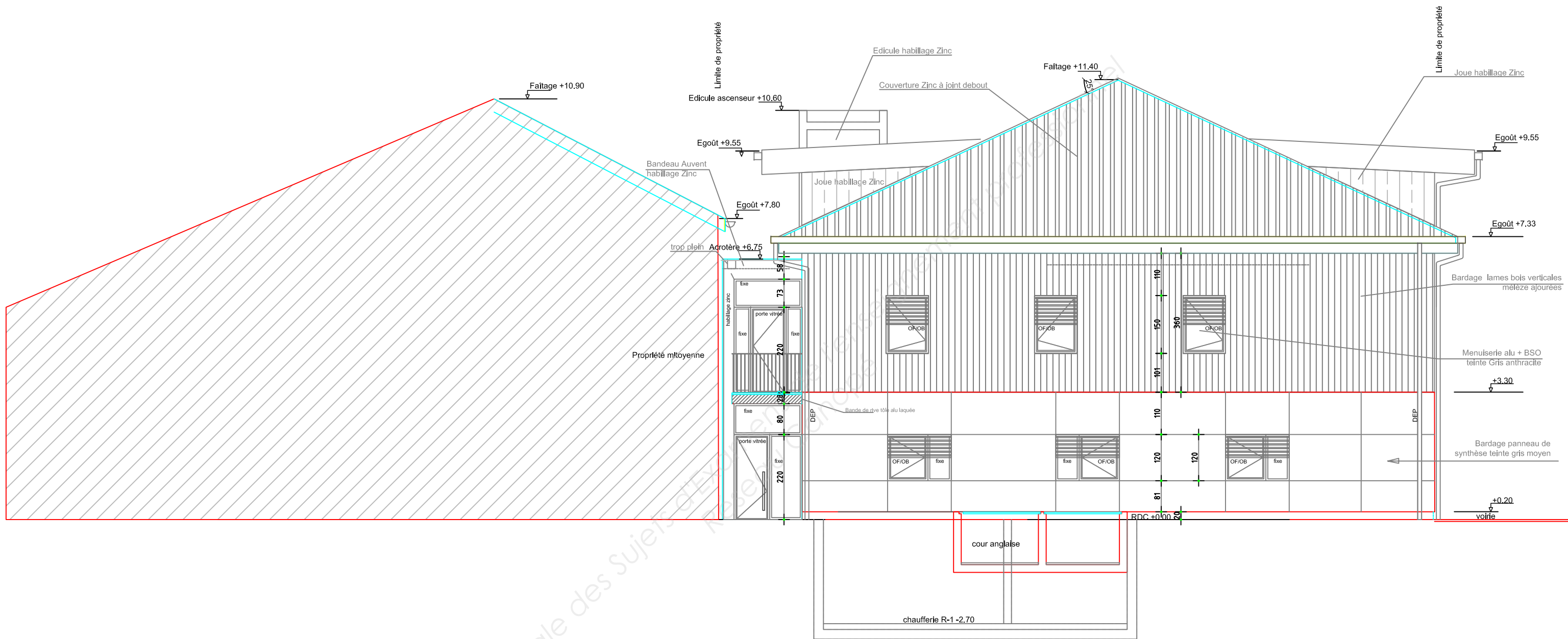

# FACADE SUD-EST

ECHELLE 1/100