



**LE RÉSEAU DE CRÉATION
ET D'ACCOMPAGNEMENT PÉDAGOGIQUES**

**Ce document a été mis en ligne par le Réseau Canopé
pour la Base Nationale des Sujets d'Examens de l'enseignement professionnel.**

Ce fichier numérique ne peut être reproduit, représenté, adapté ou traduit sans autorisation.

<p style="text-align: center;">Certificat d’Aptitude Professionnelle MÉTIERS DE LA MODE – VÊTEMENT TAILLEUR</p>

EP2 : Mise en œuvre de la fabrication de tout ou partie d’un vêtement

Durée de l’épreuve : 16 heures

Coefficient : 10

Le sujet est composé de :

- Une page de garde 1/15
- Sommaire 2/15
- Un dossier sujet 3 à 4/15
- Un dossier technique 6 à 10/15
- Un dossier ressources 11 à 15/15
- 1 planche lainage
- 1 planche doublure
- 1 planche entoilage

Dès que le sujet vous est remis, assurez-vous qu’il est complet.

Calculatrice autorisée, conformément à la circulaire n° 99-186 du 16 novembre 1999.

CAP Métiers de la Mode – Vêtement Tailleur	Code : 50024241	Session 2016	Page de garde
EPREUVE EP2 : Mise en œuvre de la fabrication de tout ou partie d’un vêtement	Durée : 16 h	Coefficient : 10	1 / 15

SOMMAIRE

DOSSIER SUJET

Présentation	S. 3/15
Travail demandé	S. 4/15

DOSSIER TECHNIQUE

Nomenclature	DT 6/15
Schéma de montage	DT 7/15
Gamme de montage	DT 8 à 11/15

DOSSIER RESSOURCES

Elément du gilet	DR 12/15
Méthode de picotage du revers	DR 13/15
Détail de la pose du passement	DR 14/15
Fiche de conformité	DR 15/15

À RENDRE

- Le gilet entoilé et monté, sera remis doublé.
- La fiche de conformité DR 15/15.

- La fiche d'évaluation complétée par les surveillants.

CAP Métiers de la Mode – Vêtement Tailleur	Code : 50024241	Session 2016	Sommaire
EPREUVE EP2 : Mise en œuvre de la fabrication de tout ou partie d'un vêtement	Durée : 16 h	Coefficient : 10	2 / 15

DOSSIER ÉLÈVE

Objectif de l'évaluation :

Cette situation doit permettre de vérifier les compétences du candidat concernant :

- La préparation d'une phase de travail
- La réalisation du vêtement à partir de consignes opératoires et de sécurité

Compétences évaluées :

- C2.3 : Régler, mettre en œuvre et maintenir en état les matériels
- C2.4 : Appliquer une organisation au poste de travail
- C3.1 : Effectuer les opérations de coupe
- C3.2 : Effectuer les opérations de préparation avant et après l'essayage
- C3.3 : Procéder aux opérations d'entoilage
- C3.4 : Procéder aux opérations d'assemblage et de montage
- C3.5 : Effectuer les opérations de repassage
- C3.6 : Effectuer les opérations de finition
- C3.7 : Effectuer les opérations de contrôle
- C4.1 : Transmettre des informations
- C4.2 : S'intégrer dans une équipe



Vêtement support de l'évaluation : GILET « BROOKLYN »

L'entreprise « Féminin pluriel » crée et fabrique des produits haut de gamme. Destinés au prêt-à-porter de luxe, ces modèles classiques et sobres sont fabriqués en très petites séries.

Afin de séduire une clientèle plus jeune, adepte de l'exclusivité, l'entreprise souhaite développer une nouvelle ligne, intitulée « Paradoxe »*.

Issus de la collection de prêt-à-porter, ces modèles seront déclinés de multiples façons, mais chaque pièce sera unique, et toujours confectionnée dans de belles matières d'origine naturelle.

**Paradoxe : bizarrerie, singularité, proposition à première vue surprenante ou choquante*

Problème technique à résoudre et conditions de réalisation de l'activité :

Mademoiselle MARTIN, jeune fashionista adepte d'exclusivité souhaite que l'entreprise « Féminin pluriel » lui réalise un petit gilet.

En accord avec la cliente et sous la responsabilité de la personne en charge de la fabrication des prototypes, vous réaliserez le gilet « BROOKLYN »

Confectionné dans une étoffe pure laine, les finitions de bords seront assurées par des enformes et par une parementure entoillée et picotée sur le milieu devant.

Matériels à disposition pour conduire l'activité :

- Piqueuse plate point 301
- Table vaporisante, aspirante

Matières d'œuvre et fournitures :

- Les différents éléments lainages constitutifs du gilet « BROOKLYN »
- Fil et passement
- 0,40 m d'entoilage
- Patronage de l'entoilage

CAP Métiers de la Mode – Vêtement Tailleur	Code : 50024241	Session 2016	S
EPREUVE EP2 : Mise en œuvre de la fabrication de tout ou partie d'un vêtement	Durée : 16 h	Coefficient : 10	3 / 15

TRAVAIL DEMANDÉ	Documents		
	Source	Technique	À rendre
- Positionner les éléments du patron sur l'entoilage		DR 12/15	
- Matérialiser les contours		DR 12/15	
- Procéder à la coupe de l'entoilage		DR 12/15	
- Régler et mettre en œuvre les matériels		DT 8 à 11/15	
- Procéder aux opérations d'entoilage		DR 13/15	
- Procéder aux opérations d'assemblage, de montage, de finition et de repassage du gilet « BROOKLYN »		DT 8 à 11/15 DR 12 à 14/15	
- Vérifier la conformité des opérations			DR 15/15

Résultats attendus

Le résultat est conforme aux spécifications définies dans le cahier des charges.
Les délais imposés ont été respectés, ...

CAP Métiers de la Mode – Vêtement Tailleur	Code : 50024241	Session 2016	S
EPREUVE EP2 : Mise en œuvre de la fabrication de tout ou partie d'un vêtement	Durée : 16 h	Coefficient : 10	4 / 15

GILET « BROOKLYN »



Descriptif :

- Devant : découpe princesse
- Dos : croisé
- Revers en pointe
- Fausse poche passepoilées
- Enformes sur le contour
- Doublé à la main
- Martingale au dos
- Milieu devant fermé par un lien

CAP Métiers de la Mode – Vêtement Tailleur	Code : 50024241	Session 2016	DT
EPREUVE EP2 : Mise en œuvre de la fabrication de tout ou partie d'un vêtement	Durée : 16 h	Coefficient : 10	5 / 15

DOSSIER TECHNIQUE

Gilet « BROOKLYN »

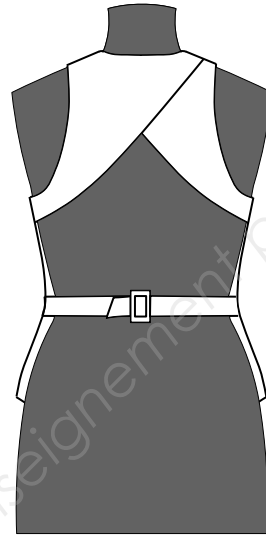
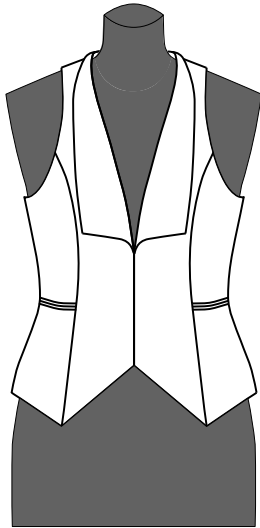

14		Passement	
13	2	Entoilage devant	Laine
12	2	Doublure dos	Polyester satiné
11	2	Doublure petit côté devant	
10	2	Dos	
9	4	Passepoil	Laine
8	1	Martingale droite	
7	1	Martingale gauche	
6	2	Enforme emmanchure	
5	2	Enforme côté	
4	2	Enforme bas vêtement	
3	2	Parmenture devant	
2	2	Petit côté devant	
1	2	Devant	
Rp	Nb	Désignation	

CAP Métiers de la Mode – Vêtement Tailleur	Code : 50024241	Session 2016	DT
EPREUVE EP2 : Mise en œuvre de la fabrication de tout ou partie d'un vêtement	Durée : 16 h	Coefficient : 10	6 / 15

MONTAGE DES ELEMENTS DU GILET

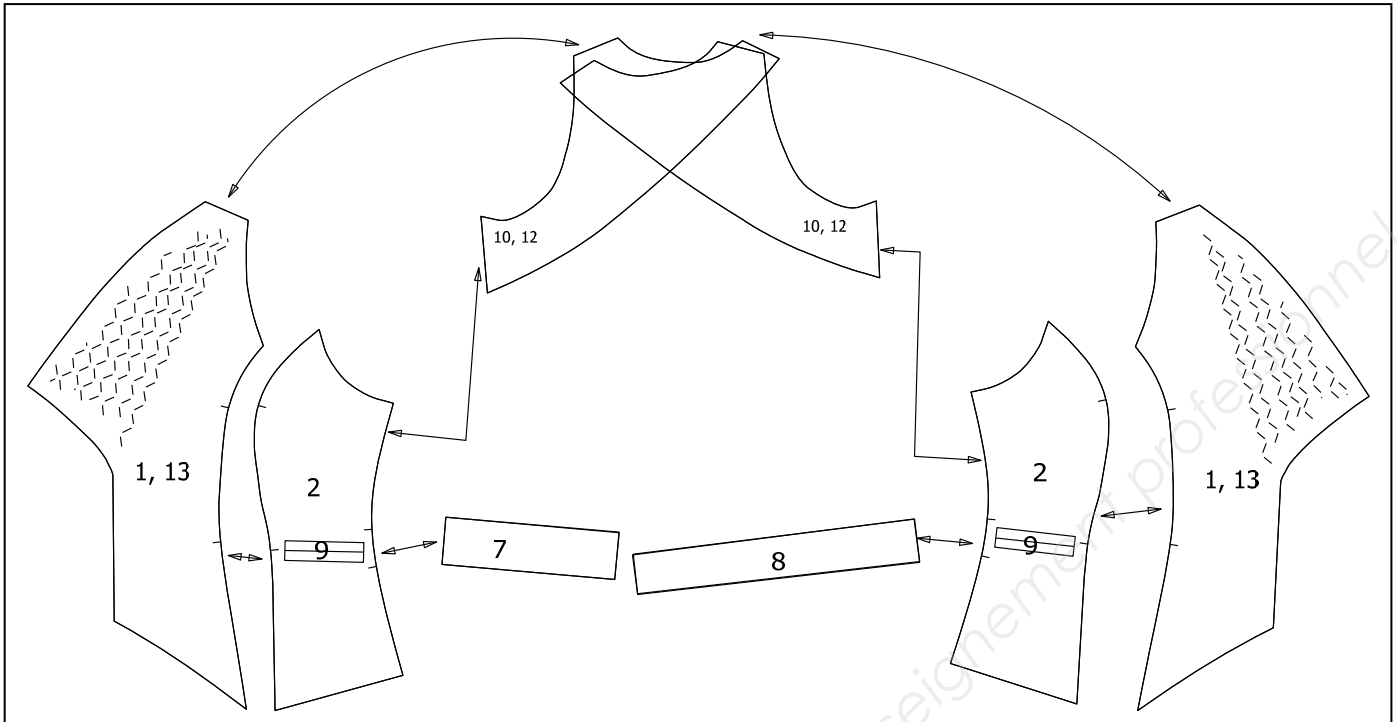

Détail du dessous

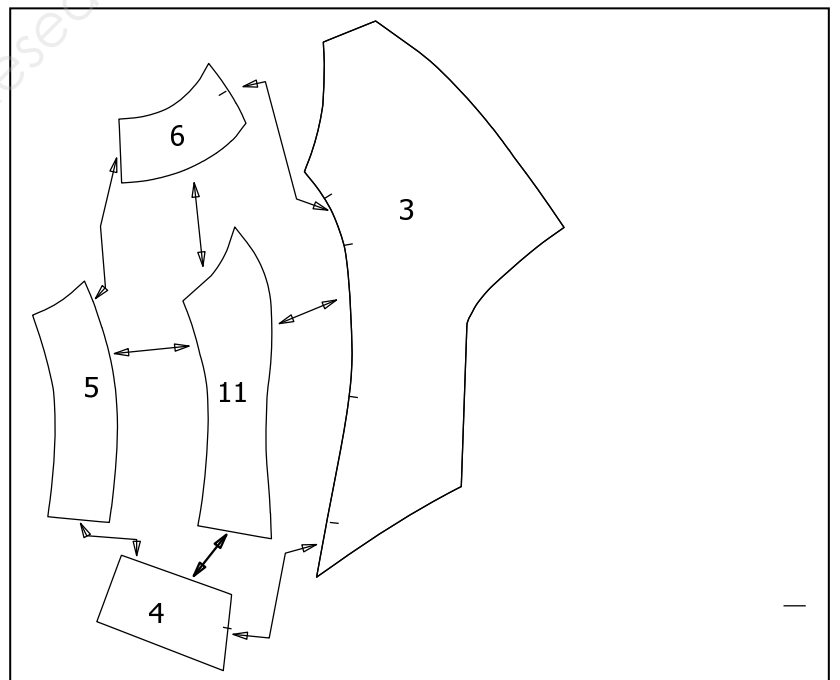
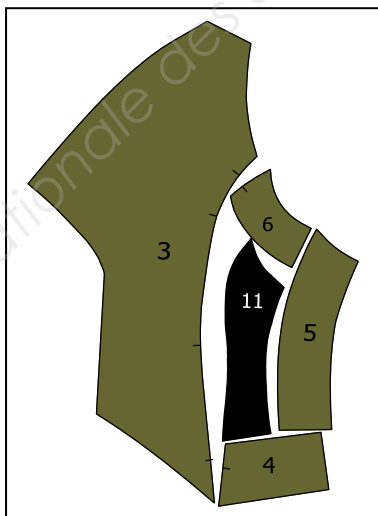

CAP Métiers de la Mode – Vêtement Tailleur	Code : 50024241	Session 2016	DT
EPREUVE EP2 : Mise en œuvre de la fabrication de tout ou partie d'un vêtement	Durée : 16 h	Coefficient : 10	7 / 15

GAMME DE MONTAGE « BROOKLYN »

PRODUIT : Gilet « BROOKLYN »	Référence :	Mode de lancement :
	Quantité :	Travail :



CONDITIONS TECHNOLOGIQUES

Matière d'œuvre	Machines	Type de point	Nombre pts/cm	Temps
- Lainage - Entoilage laine - Doublure polyester	Piqueuse plate Presse	301	4 pts/cm	16 heures

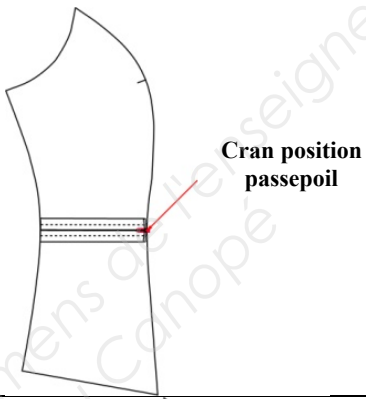
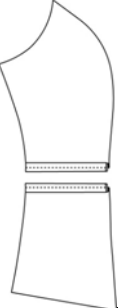
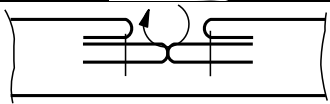

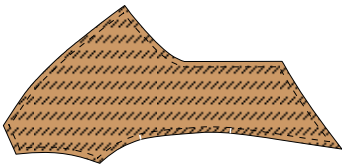

Les valeurs de couture sont toutes de 1 cm sauf la doublure du petit côté, elle est de 1,5 cm

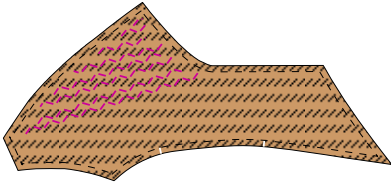
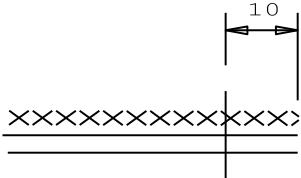
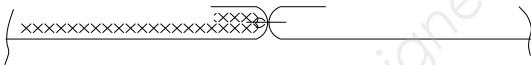
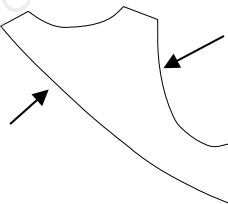
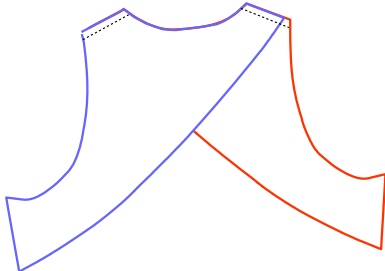
N°	Opérations	Schémas	Directives complémentaires
2	Contrôler toutes les pièces		
3	Plier passepoil en deux sur o-o		Plaquer les passepoils sur le petit côté par rapport au cran
4	Plaquer passepoil sur le petit côté		
5	Couper au milieu et retourner sur l'endroit		Bien repasser pour faire ressortir les passepoils
6	Fermer poche		Sur -o- A la main en point de glissé

CAP Métiers de la Mode – Vêtement Tailleur	Code : 50024241	Session 2016	DT
EPREUVE EP2 : Mise en œuvre de la fabrication de tout ou partie d'un vêtement	Durée : 16 h	Coefficient : 10	8 / 15

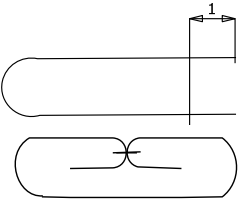
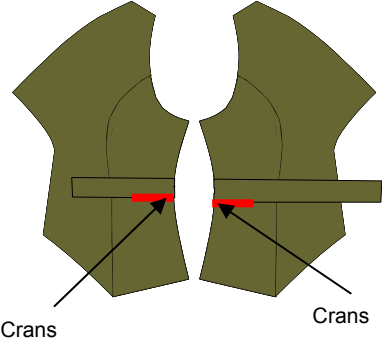
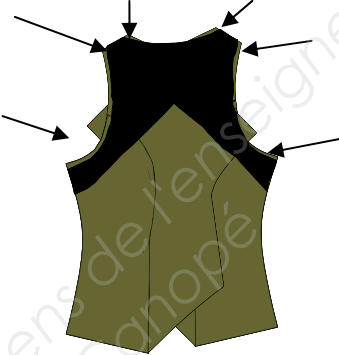
7	Entoiler : Piquer les contours de la pièce suivante : - Devants	0-0 	Sur o-o 
8	Picoter : - Revers devant	0-0 	Sur o-o Se référer à la méthode de picotage page 13
9	Assembler : - Devants et petit côté devant		Respecter les crans -o-/-o-
10	Ouvrir : - Assemblages des devants et petits côtés devant		Sur 0-0
11	Chaussonner : - Assemblages des devants et petits côtés devant	Voir détail document page 14	Sur o-o
12	Poser passement : - Cassure revers	Voir détail document page 14	Sur o-o
13	Coulisser : - Les 2 dos en doublure		-o-/-o- A 1 cm A l'endroit indiqué par les flèches
14	Retourner et repasser : Coulissage		Bien faire rouler les coutures
15	Maintenir le dos droit et dos gauche aux épaules		Le dos gauche sur le dos droit

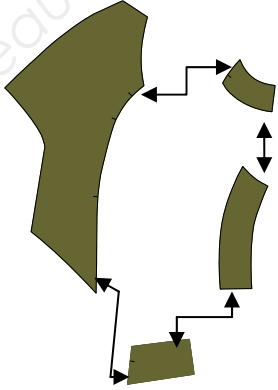
CAP Métiers de la Mode – Vêtement Tailleur	Code : 50024241	Session 2016	DT
EPREUVE EP2 : Mise en œuvre de la fabrication de tout ou partie d'un vêtement	Durée : 16 h	Coefficient : 10	9 / 15

N°	Opérations	Schémas	Directives complémentaires
16	Coulisser les martingales séparément Ouvrir couture et coulisser un bord retourner sur -o-		-o/-o- Sur la longueur seulement Largeur 4 cm fini Rouler les coutures
17	Plaquer : - Martingale sur côté vêtement		Au milieu du passepoil. Grande martingale à droite Bord non coulé de la martingale sur la couture coté.
18	Assembler : - Devant et dos aux épaules et aux côtés		-o/-o-  <ul style="list-style-type: none"> • En laissant 1 cm à chaque bord voir croquis • À l'endroit indiqué par les flèches
19	Assembler : - Les enformes avec la parmenture		 Voir le document page 7
20	Repasser : - Assemblages	Couture ouverte Ou Couture couchée	À l'initiative du candidat

CAP Métiers de la Mode – Vêtement Tailleur	Code : 50024241	Session 2016	DT
EPREUVE EP2 : Mise en œuvre de la fabrication de tout ou partie d'un vêtement	Durée : 16 h	Coefficient : 10	10 / 15

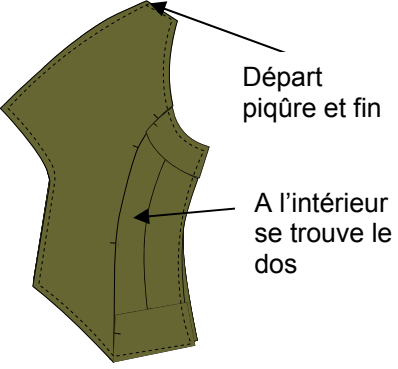
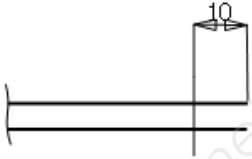
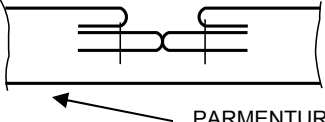
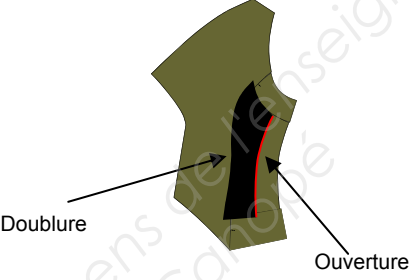
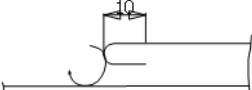
N°	Opérations	Schémas	Directives complémentaires
22	Assembler en fourreau : <ul style="list-style-type: none"> - Parmenture et vêtement en deux fois côté gauche insérer à l'intérieur : le dos, la martingale retourner sur -o- par l'ouverture de la parmenture - Renouveler pour côté droit - Dégarnir tous les angles - Recouper les valeurs de couture - Rouler coutures 		-o-/o- 
23	Faire une piqûre de maintien dans le sillon de la couture sur les passepoils		Sur -o- a la main Sans traverser la parmenture
24	Plaquer Doublure sur devants		Sur o-o À la main en point de côté  Laisser une ouverture de 20cm
25	Poser la boucle de la martingale		À la main sur la petite martingale
26	Contrôler et repasser : <ul style="list-style-type: none"> - Vêtement 		

CAP Métiers de la Mode – Vêtement Tailleur	Code : 50024241	Session 2016	DT
EPREUVE EP2 : Mise en œuvre de la fabrication de tout ou partie d'un vêtement	Durée : 16 h	Coefficient : 10	11 / 15

ÉLÉMENTS DU GILET « BROOKLYN »

LAINAGE GILET “ BROOKLYN”

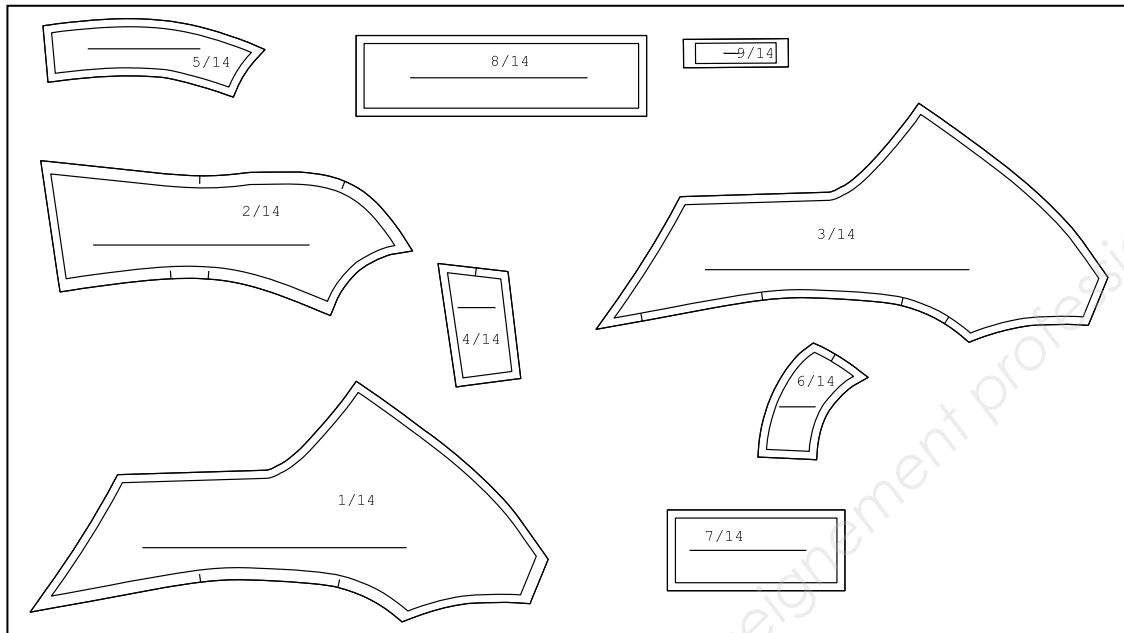

DOUBLURE GILET “BROOKLYN”

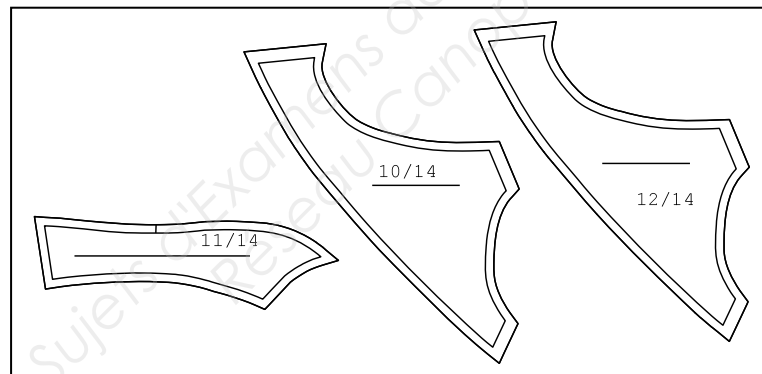

ENTOILAGE GILET “BROOKLYN”

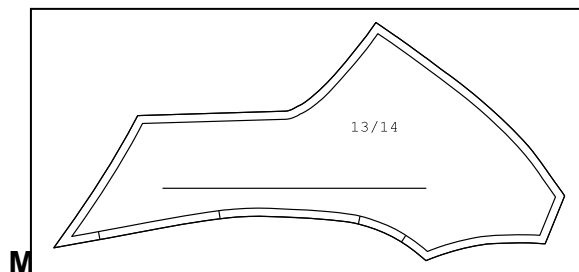

- Utiliser une aiguille fine et courte.
- **ROULER LE TRAVAIL** sur l'index

CAP Métiers de la Mode – Vêtement Tailleur	Code : 50024241	Session 2016	DR
EPREUVE EP2 : Mise en œuvre de la fabrication de tout ou partie d'un vêtement	Durée : 16 h	Coefficient : 10	12 / 15

- Piquer l'aiguille sur le sommet de la courbe (toile, en suivant l'extérieur de cette ondulation, fournit plus de longueur que le tissu se trouvant dessous, de sorte que, lorsque le revers est couvert de point, il roule naturellement dans le sens désiré).
- Faire **LES POINTS EN QUINCONCE**

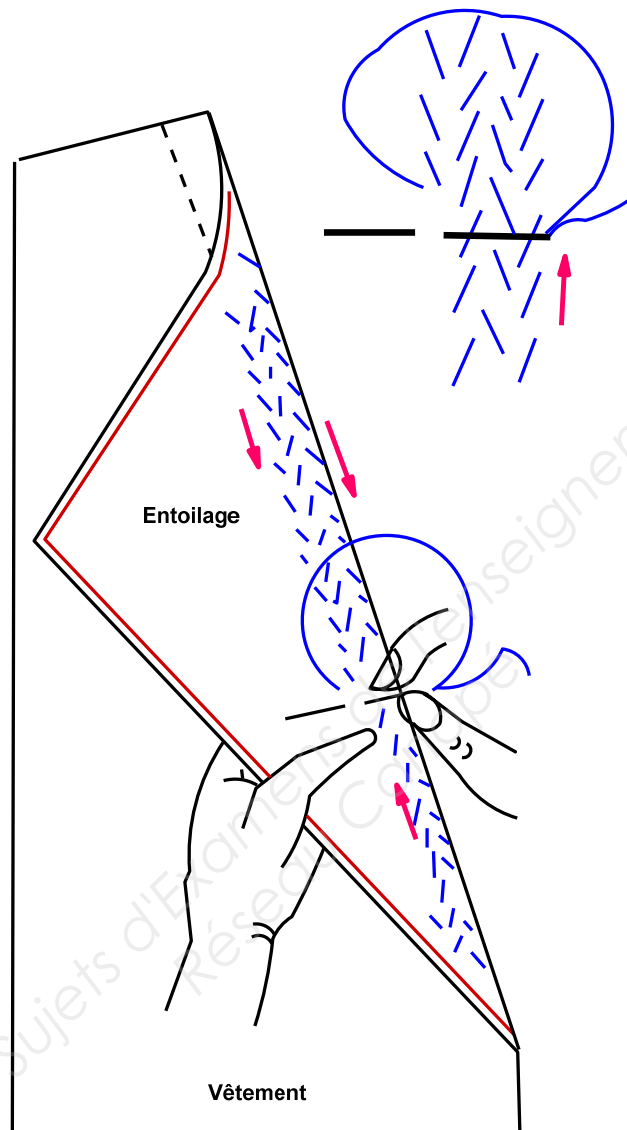

CAP Métiers de la Mode – Vêtement Tailleur	Code : 50024241	Session 2016	DR
EPREUVE EP2 : Mise en œuvre de la fabrication de tout ou partie d'un vêtement	Durée : 16 h	Coefficient : 10	13 / 15

DÉTAIL DE LA POSE DU PASSEMENT

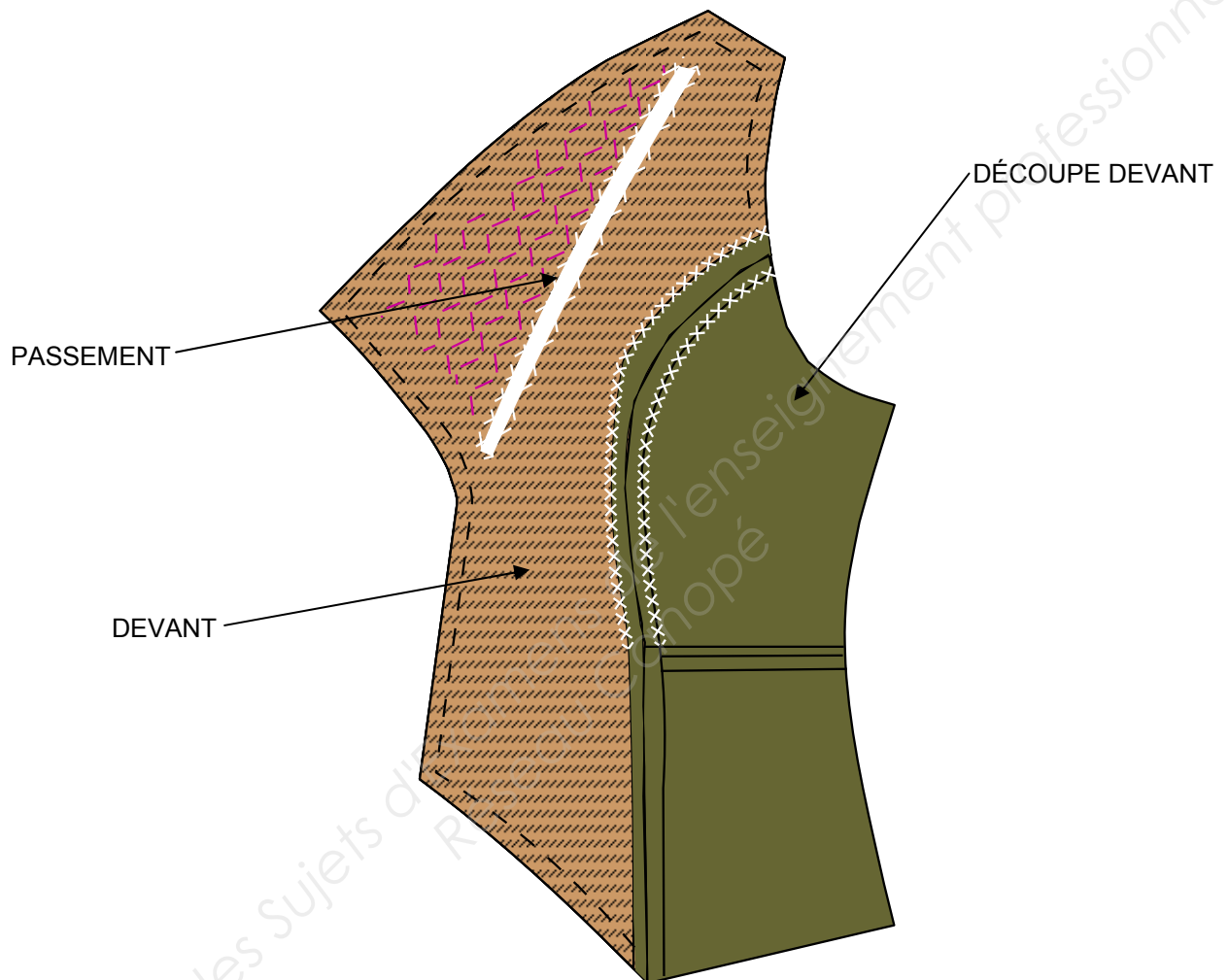

CAP Métiers de la Mode – Vêtement Tailleur	Code : 50024241	Session 2016	DR
EPREUVE EP2 : Mise en œuvre de la fabrication de tout ou partie d'un vêtement	Durée : 16 h	Coefficient : 10	14 / 15

Numéro de candidat :

FICHE DE CONFORMITÉ

	Nom du modèle « BROOKLYN »				
	Points de contrôle	Critères de qualité	Moyens de contrôle	Tolérance	Non conforme conforme
	Assemblages : • Découpes		Réglet et visuel	+ ou - 2 mm	
	Picotage revers		visuel	Aucune	
	Coulissage revers : • Rouler • Angles • Symétrie		visuel	Aucune	
	Coulissage dos : • Rouler • Arrondi	Haut de gamme	visuel	Aucune	
	Passepoil : • Symétrie • Longueur • Largeur		Réglet et visuel	+ ou - 5mm Aucune	
	Finition : • Epaulés • Cotés • Point de coté doublure • Point dans le sillon		visuel	Aucune	

CAP Métiers de la Mode – Vêtement Tailleur	Code : 50024241	Session 2016	DR 15 / 15
EPREUVE EP2 : Mise en œuvre de la fabrication de tout ou partie d'un vêtement	Durée : 16 h	Coefficient : 10	