



**LE RÉSEAU DE CRÉATION  
ET D'ACCOMPAGNEMENT PÉDAGOGIQUES**

**Ce document a été mis en ligne par le Réseau Canopé  
pour la Base Nationale des Sujets d'Examens de l'enseignement professionnel.**

**Ce fichier numérique ne peut être reproduit, représenté, adapté ou traduit sans autorisation.**



**SESSION 2016**

**Certificat Aptitude Professionnel**

**CONDUCTEUR ROUTIER « MARCHANDISES »**

**DOSSIER RESSOURCE**

**Épreuve EP1**

**Analyse d'une situation professionnelle de transport**

**Sommaire**

**Une carte nationale « Michelin » 721 NATIONAL (fournie par le candidat)**

<b>CAP CONDUCTEUR ROUTIER "MARCHANDISES"</b>	<b>Session 2016</b>	<b>Série 1</b>	<b>RESSOURCE</b>
<b>EP1–Analyse d'une situation professionnelle de transport.</b>	Durée épreuve : 2h		Page 1/7
	Coefficient épreuve : 4		

# Annexe 1

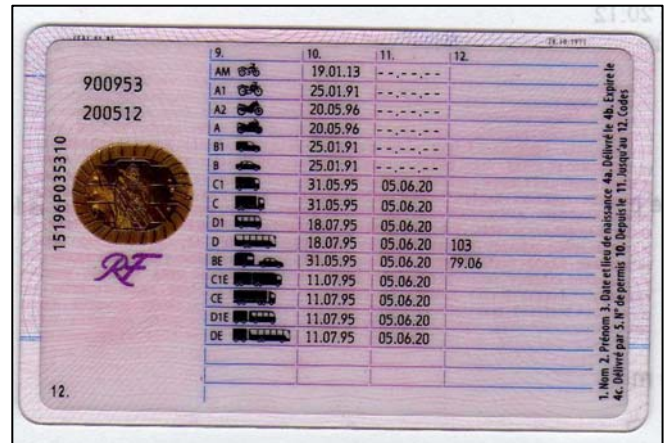
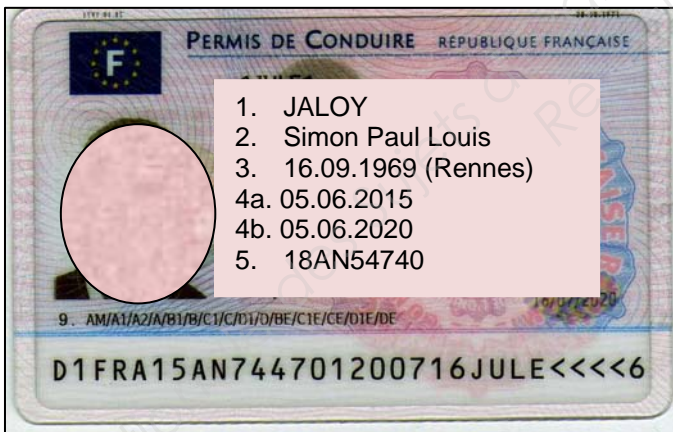
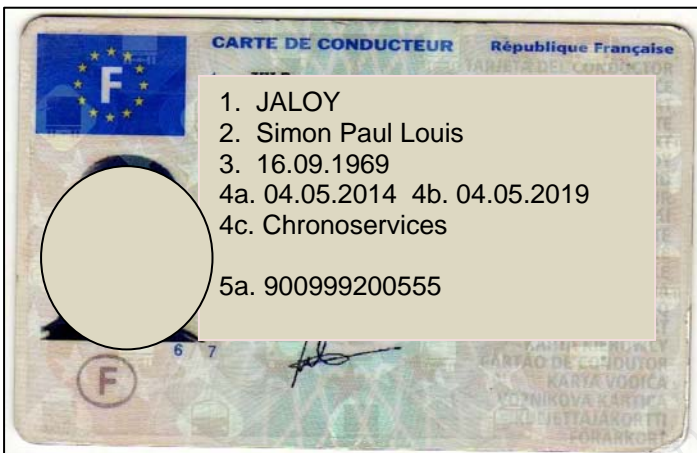
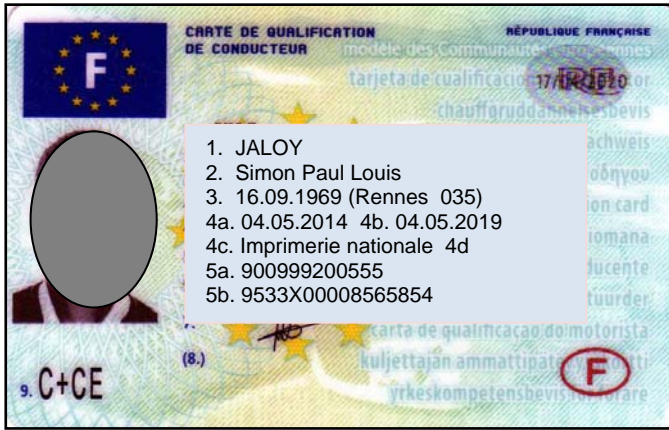





# Annexe 4

**ATTESTATION DE VERIFICATION  
DU SYSTEME DE LIMITATION DE VITESSE D'UN VEHICULE**  
suivant l'arrêté du 23 décembre 2002 annexe 8

Echéance de validité de la présente attestation (date attestation + 1 an) : **10/03/17**

## 1. Renseignements généraux

Organisme agréé: AUTO FORMATION QUALITE  
Adresse: 8 rue de la Rabine Verte  
CP et ville: 22100 SAINT SAMSON  
Vérificateur: FRANCOIS MARIE AUFFRET

## 2. Vitesse de réglage du système de limitation ou du limiteur:

Vehicule: N3  
Marque: VOLVO  
Modèle: FHD42T44A437  
Type: FH  
N° Série: YV2AS02A76B437081  
Numéro d'immatriculation: 286BEJ35

Vitesse de réglage du système de limitation ou du limiteur: 90 km/h

Je soussigné: FRANCOIS MARIE AUFFRET

atteste que le système de limitation ou le limiteur de vitesse du véhicule ci-contre a fait l'objet d'une vérification et que son fonctionnement est conforme aux exigences réglementaires en vigueur.

Fait le: : 09/03/16

Lieu: SAINT SAMSON

Signature:   
**AUTO FORMATION QUALITE**  
ZA  
22100 ST SAMSON/RANCE  
Tél. 02 96 39 80 05  
N° agrément CJ 35

CAP CONDUCTEUR ROUTIER "MARCHANDISES"

Session 2016

RESSOURCE

EP1-Analyse d'une situation professionnelle de transport.

Page 5/7

## Annexe 5

**Livraison** du lundi :

**Destinataire :** Empresa Sanchez  
Poligono Industrial  
Mutilva Baja, 31192, Pampelune, Espagne

**Marchandise** 21 palettes (80x120) de pot en céramique, poids de la palette : 1 150 kg

Véhicule déjà chargé, lettre de voiture déjà remplie

## Annexe 6

Manuel conducteur

Moteur 21

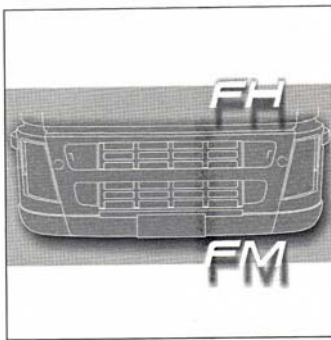

437081

1:1

### Recommandations sur l'huile

Les moteurs à faibles émissions ont des exigences très élevées en ce qui concerne l'huile moteur. Pour assurer une longue durée de vie des moteurs tout en respectant les exigences en matière de réduction des émissions, une qualité d'huile plus élevée que celle normalement utilisée pour les moteurs plus anciens est nécessaire.

Volvo a développé les anciennes spécifications VDS et VDS-2 pour les adapter aux moteurs Euro 3. Cette nouvelle spécification porte la désignation Volvo Drain Specification-3 (VDS-3).

VDS-3 comporte des exigences encore plus strictes pour la propreté des pistons et le glaçage des cylindres par rapport à la norme VDS-2 afin d'assurer la fiabilité et la

résistance des moteurs. L'exigence de qualité pour ACEA E7 fait partie de VDS-3, des critères stricts de performance qui ne sont pas couverts par les tests sur route de VDS-3. VDS-3 comprend donc non seulement les tests sur route pour les moteurs Volvo D12 mais également les exigences moteur encore plus strictes que couvrent les spécifications de la norme ACEA E7.

VDS-3 comprend également les mêmes classes de viscosité que VDS-2, c'est-à-dire 5W-30, 5W-40, 10W-30, 10W-40, 15W-30 et 15W-40.

Les huiles VDS et VDS-2 peuvent bien sûr être utilisées dans les moteurs Euro 3, mais avec des intervalles de changement réduits.

### Qualité d'huile

VDS, VDS-2, VDS-3

ou API CF, CF-4, CG-4, CH-4, CI-4

ou ACEA E2, E3, E4, E5, E7

Il convient de noter que dans certains cas, une combinaison des qualités mentionnées ci-dessus est requise.

### Viscosité

La viscosité est sélectionnée à partir du tableau. Les valeurs de température supposent une température d'air constante.

1) Seulement les huiles VDS-2 ou VDS-3.

**Note!** L'utilisation de 10W/30 peut réduire la consommation de carburant par rapport à 15W/40. Noter cependant les intervalles de température recommandés pour l'utilisation de 10W/30.

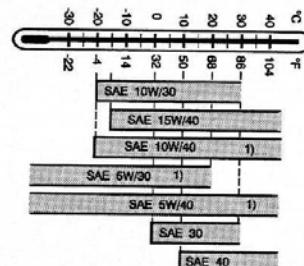

T1008235

## Annexe 7

Expéditeur	Destinataire	Marchandise
Empresa Sanchez Poligono Industrial Mutilva Baja, 31192, Pampelune, Espagne	Beauty Sucess SA 45 Avenue de Saint Sever 40 000 Mont de Marsan	Palettes (EUR) de produits de beauté. La marchandise est gerbable. Poids unitaires : 550kg Hauteur de la palette 1,10m

## Annexe 8

Expéditeur	Destinataires		
	Envoi A	Envoi B	Envoi C
Gilbert Rocha ZAC Galleben 40210 Labouheyre	3 Salons de Jardin (3 cartons) 6 palettes de poterie  Bricomarché Avenue de Châteaubriand 56800 Ploërmel	5 Salons de Jardin (5 cartons)  Bricomarché Centre Commercial Cap Nord, Route de Rennes, 35600 Redon	2 salons de jardin 2 palettes de poterie 3 fontaines extérieures sur palette  Bricomarché 2 Rue Galilée 35200 Rennes

## Annexe 9

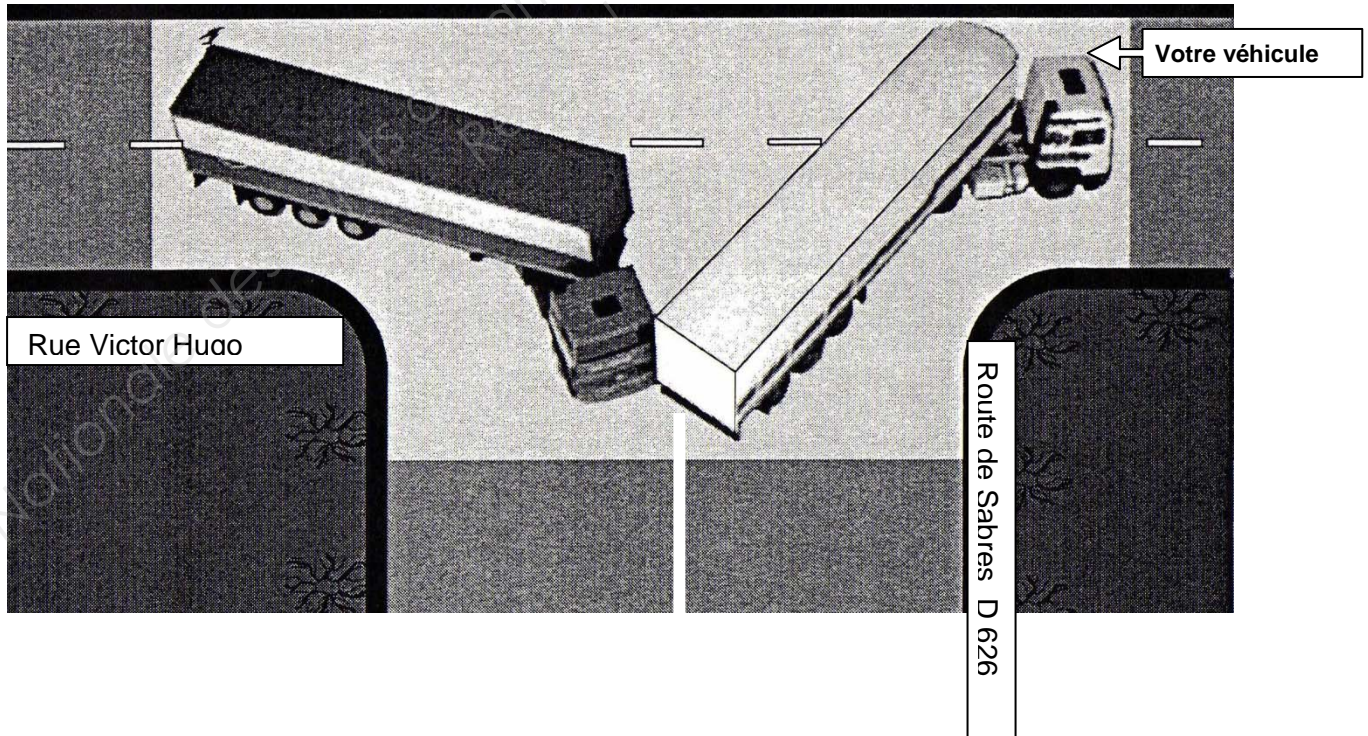

CAP CONDUCTEUR ROUTIER "MARCHANDISES"	Session 2016	RESSOURCE
EP1-Analyse d'une situation professionnelle de transport.		Page 7/7