



**LE RÉSEAU DE CRÉATION
ET D'ACCOMPAGNEMENT PÉDAGOGIQUES**

**Ce document a été mis en ligne par le Réseau Canopé
pour la Base Nationale des Sujets d'Examens de l'enseignement professionnel.**

Ce fichier numérique ne peut être reproduit, représenté, adapté ou traduit sans autorisation.

CAP SOLIER MOQUETTISTE

SESSION 2017

EP1 Analyse d'une situation professionnelle

DOSSIER TECHNIQUE

Durée : 3 h 00

Coefficient : 4

Ce dossier comprend 7 pages :

Tous les documents sont à rendre en fin d'épreuve.

Le dossier sujet est le dossier réponse.

« *Calculatrice autorisée, conformément à la circulaire n°99-186 du 16 novembre 1999* ».

Les documents fournis aux candidats sont constitués de trois dossiers :

DOSSIER TECHNIQUE page DT 1/7 à DT 7/7

DOSSIER RESSOURCES page DR 1/7 à DR 7/7

DOSSIER SUJET page DS 1/7 à DS 7/7

Thèmes / Contrats	Pages
Page de garde	Page DT 1/7
- FACADES	Page DT 2/7
- PLAN REZ DE CHAUSSÉE	Page DT 3/7
- PLAN SOUS-SOL	Page DT 4/7
- PLAN ÉTAGE	Page DT 5/7
- PLAN DE COUPE A-A	Page DT 6/7
- ÉTATS DES LIEUX ET EXTRAIT C C T P	Page DT 7/7

CAP SOLIER MOQUETTISTE	Code : 23320	Session 2017	DOSSIER TECHNIQUE
EP1 Analyse d'une situation professionnelle	Durée : 3h00	Coefficient : 4	Page DT 1/7

FAÇADES

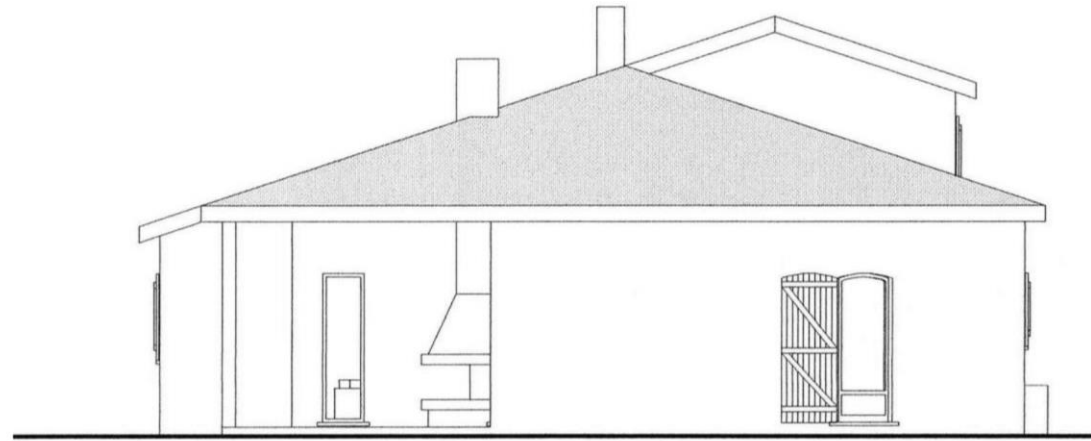

FACADE SUD



FACADE EST

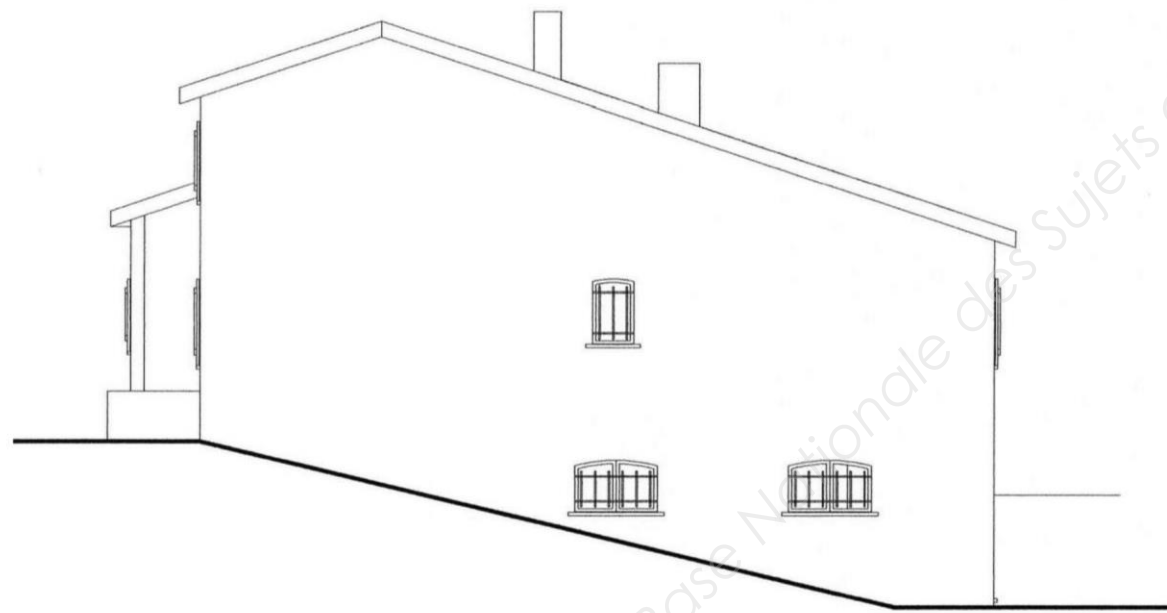

FACADE NORD

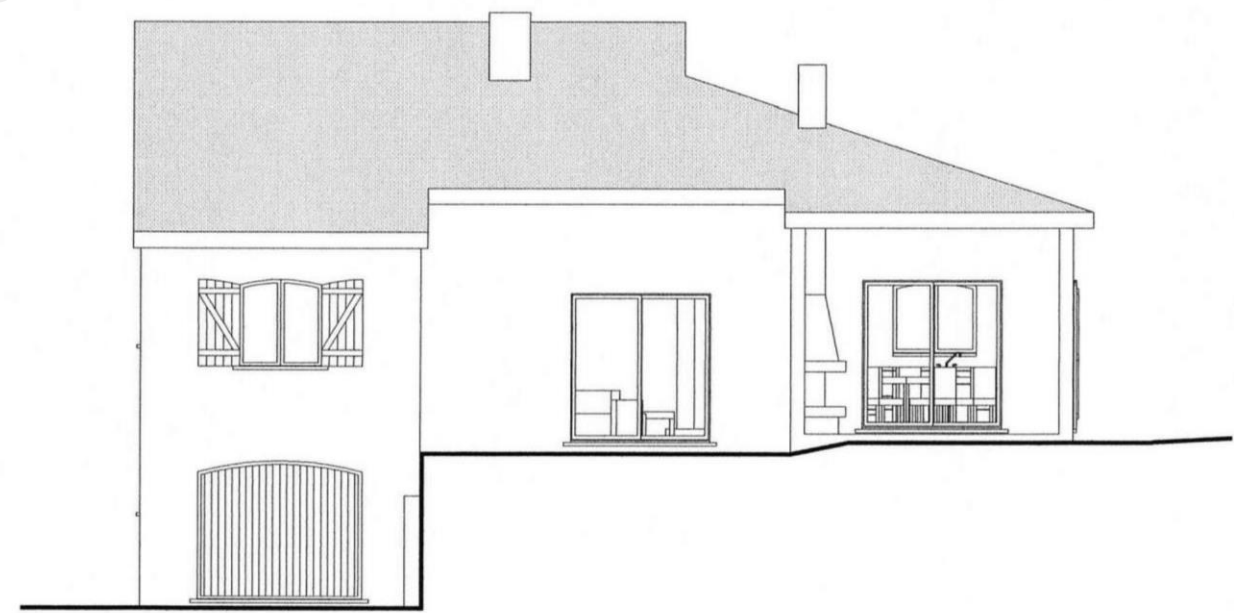

FACADE OUEST

PLAN REZ DE CHAUSSÉE

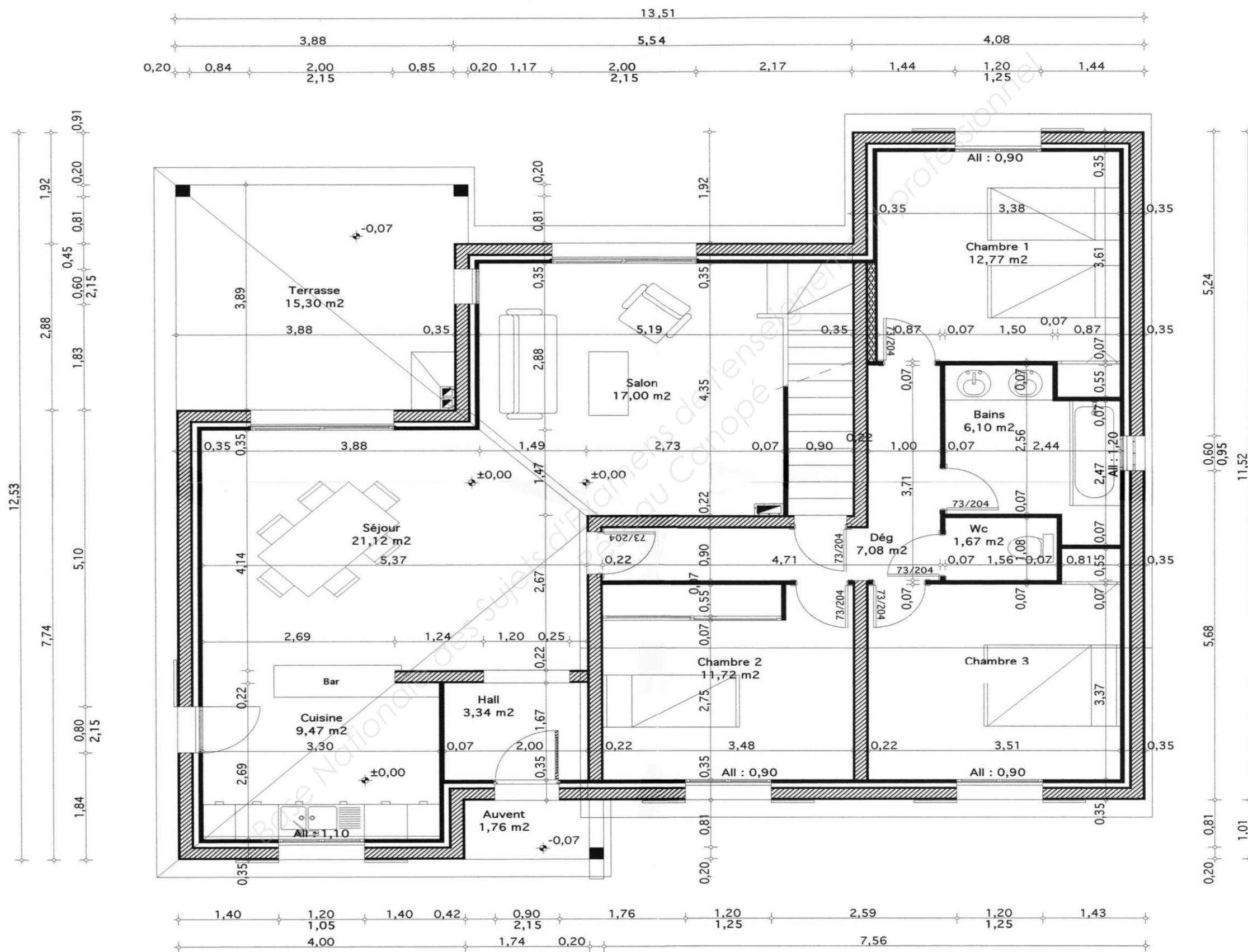

PLAN SOUS-SOL

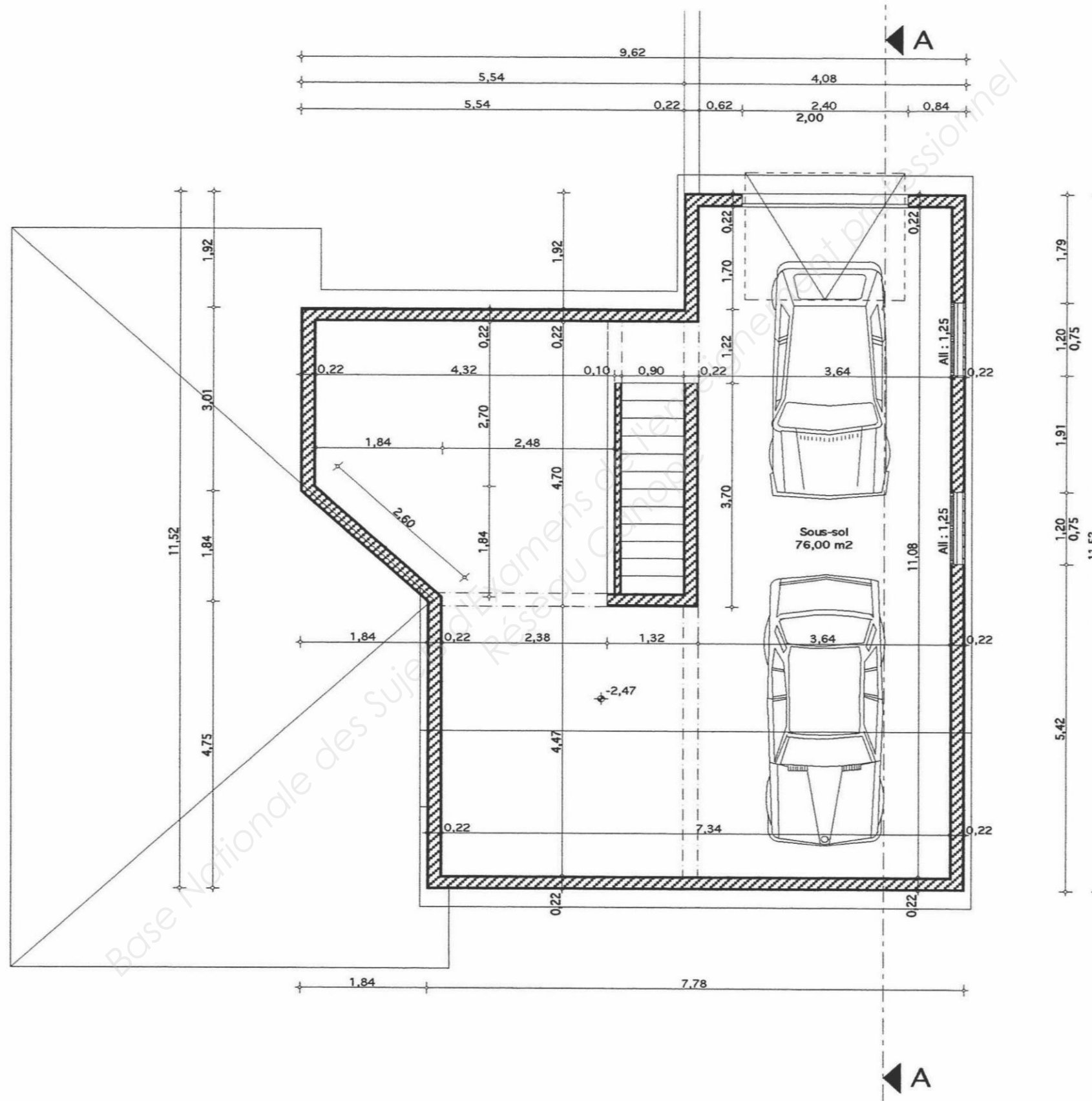

PLAN ÉTAGE

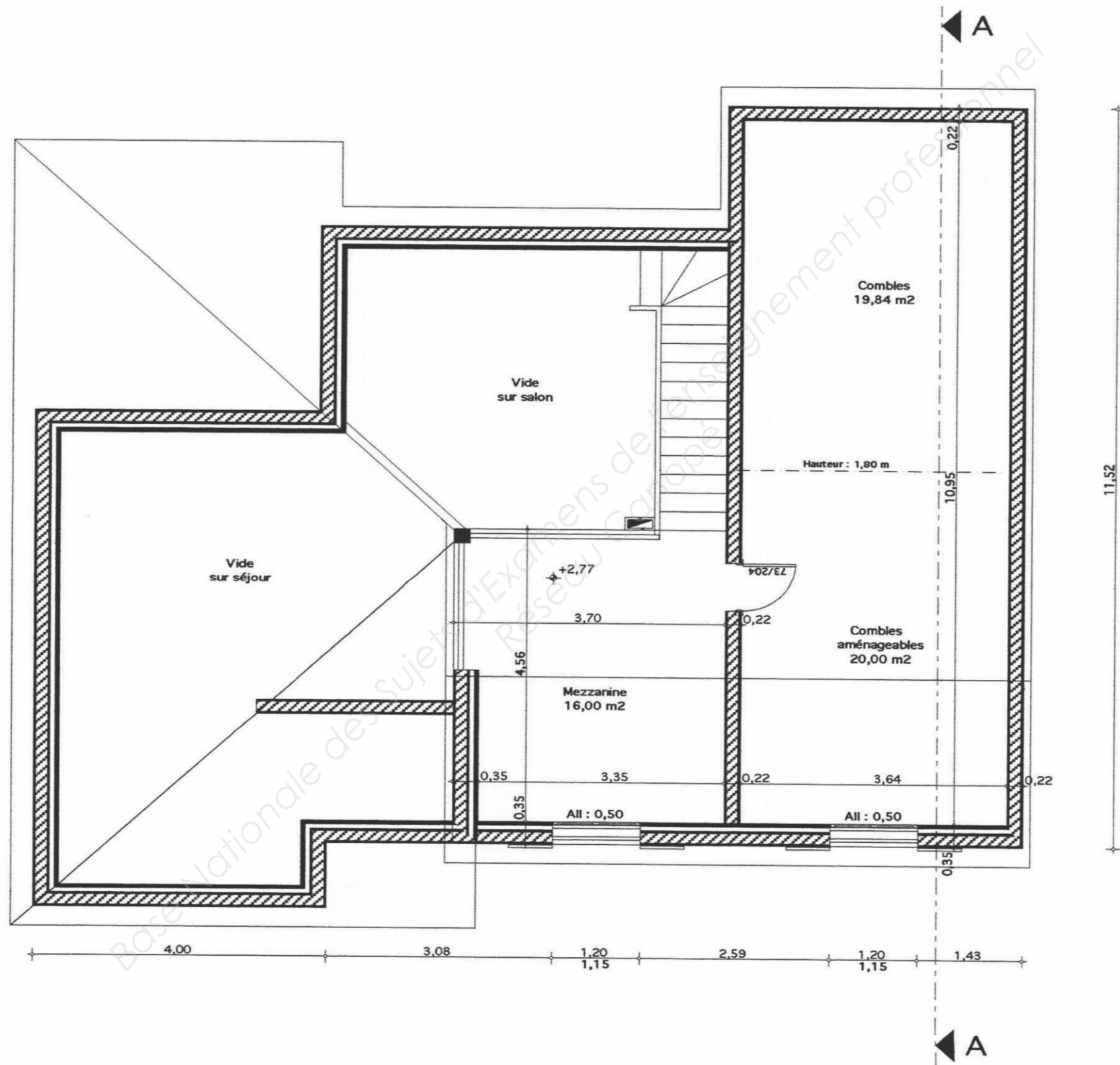

PLAN DE COUPE A-A

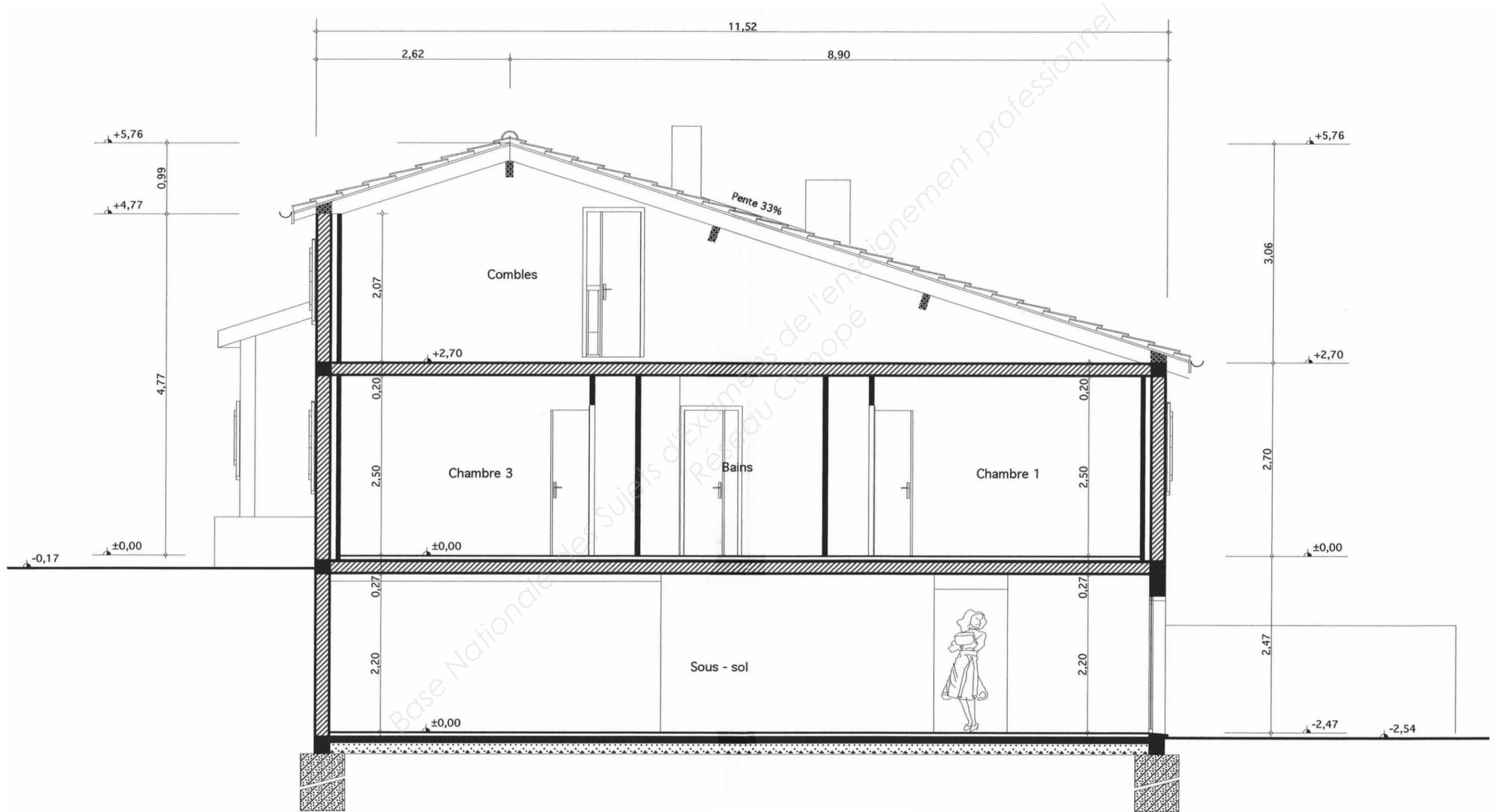

ÉTATS DES LIEUX ET EXTRAIT C C T P

ÉTATS DES LIEUX :

SALON, SÉJOUR, HALL, CUISINE, WC, DÉGAGEMENT ET SALLE DE BAIN :

Plafond : subjectile plâtre lissé recouvert d'une peinture mate en phase aqueuse.

Murs : subjectile en plaque de plâtre à épiderme cartonné recouvert d'une peinture satinée en phase aqueuse.

Boiseries : Recouvertes d'une peinture satinée en phase aqueuse.

Sol : sur chape rapportée de 5 cm au mortier de ciment sera réalisé en finition et recouvert de carreaux en grés cérame 30 x 30.

CHAMBRES 1, 2 et 3 :

Plafond : subjectile plâtre lissé recouvert d'une peinture mate en phase aqueuse.

Murs : subjectile en plaque de plâtre à épiderme cartonné recouvert d'une peinture satinée en phase aqueuse.

Boiseries : Recouverte d'une peinture satinée en phase aqueuse.

Sol : sur chape rapportée de 5 cm au mortier de ciment sera réalisé en finition et recouvert d'un revêtement vinylique sur semelle PVC alvéolaire en lés.

ESCALIER : En bois recouvert d'un revêtement PVC spécial escalier.

MEZZANINE :

Plafond : subjectile plâtre lissé recouvert d'une peinture mate en phase aqueuse.

Murs : subjectile en plaque de plâtre à épiderme cartonné recouvert d'une peinture satinée en phase aqueuse.

Boiseries : Recouvertes d'une peinture satinée en phase aqueuse.

Sol : sur chape rapportée de 5 cm au mortier de ciment sera réalisé en finition et recouvert de dalles 30 x 30.

COMBLES AMÉNAGEABLES :

Plafond : subjectile plâtre lissé recouvert d'une peinture mate en phase aqueuse.

Murs : subjectile en plaque de plâtre à épiderme cartonné recouvert d'une peinture satinée en phase aqueuse.

Boiseries : Recouverte d'une peinture satinée en phase aqueuse.

Sol : sur chape rapportée de 5 cm au mortier de ciment sera réalisé en finition et recouvert d'un revêtement vinylique sur semelle PVC alvéolaire en dalles 33 x 33.

EXTRAIT DU C C T P SOLS (53.2)

REVÊTEMENT DE SOL (autre que carrelage)

Tous les sols devant recevoir un revêtement de sol mince seront ragrés avec un enduit de lissage de classe P3.

REZ DE CHAUSSÉE

CHAMBRES 1, 2 et 3 :

Pose d'un revêtement vinylique sur semelle PVC alvéolaire en lés TRANSIT 2S2 de chez GERFLOR. Les joints seront traités à froid et réalisés en coupe double.

ESCALIER : revêtement PVC acoustique type Sarlon marche complète de chez FORBO.

ÉTAGE :

MEZZANINE :

Pose de dalles vinylique 30 x 30 (pose en diagonale en deux tons (clair et foncé) selon choix du client.

COMBLES AMÉNAGEABLES :

Pose d'un revêtement vinylique sur semelle PVC alvéolaire en dalles TRANSIDAL PLUS 2S3 de chez GERFLOR. Pose diagonale en 2 couleurs.