

BEP

CONSTRUCTION TOPOGRAPHIE
Dominante Construction

SESSION 2000

IDENTIFICATION DU DOSSIER

NOM :
Prénom : (à remplir par le candidat)

Numero :

DOSSIER TECHNIQUE

Ce dossier sera ramassé à la fin de chaque épreuve et distribué au candidat avant le début des épreuves suivantes

DOSSIER PLANS folio

DESCRIPTIF folio

B.E.P.

Spécialité : Construction et Topographie Dominante Construction
Code Spécialité : 51 231 02A

Durée :

Session
2000

Coefficient:

Folio
1 / 11

N° Sujet : 00-2069

Epreuve :

PLAN MASSE

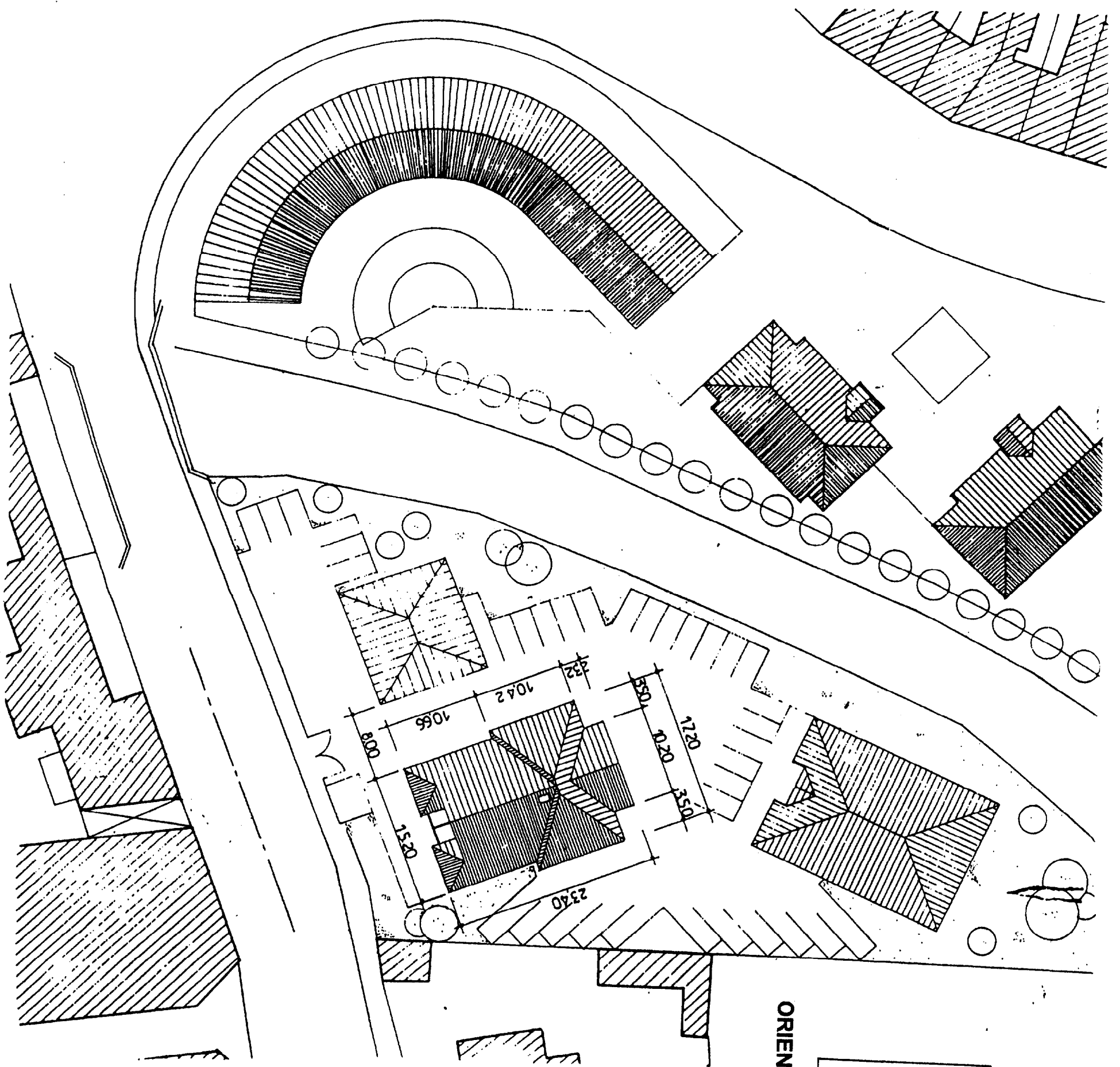

ORIENTATION GEOGRAPHIQUE

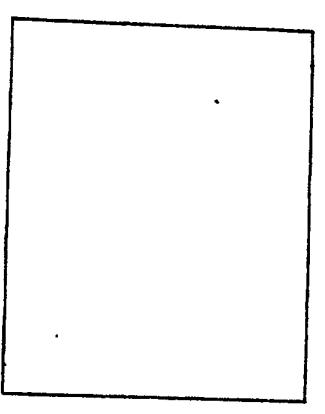

VISAS	Architecte	Maitre de l'ouvrage	Administration
Echelle:		Date: 08/92	
FAÇADE		INDICE 6	

D.C.E.

Rue Laurent GERS

CONSTRUCTION DE

16 LOGEMENTS LOCATIFS

Le Logement Rural

VILLE DE SAINT LAURENT BLANGY

DEPARTEMENT DU PAS DE CALAIS

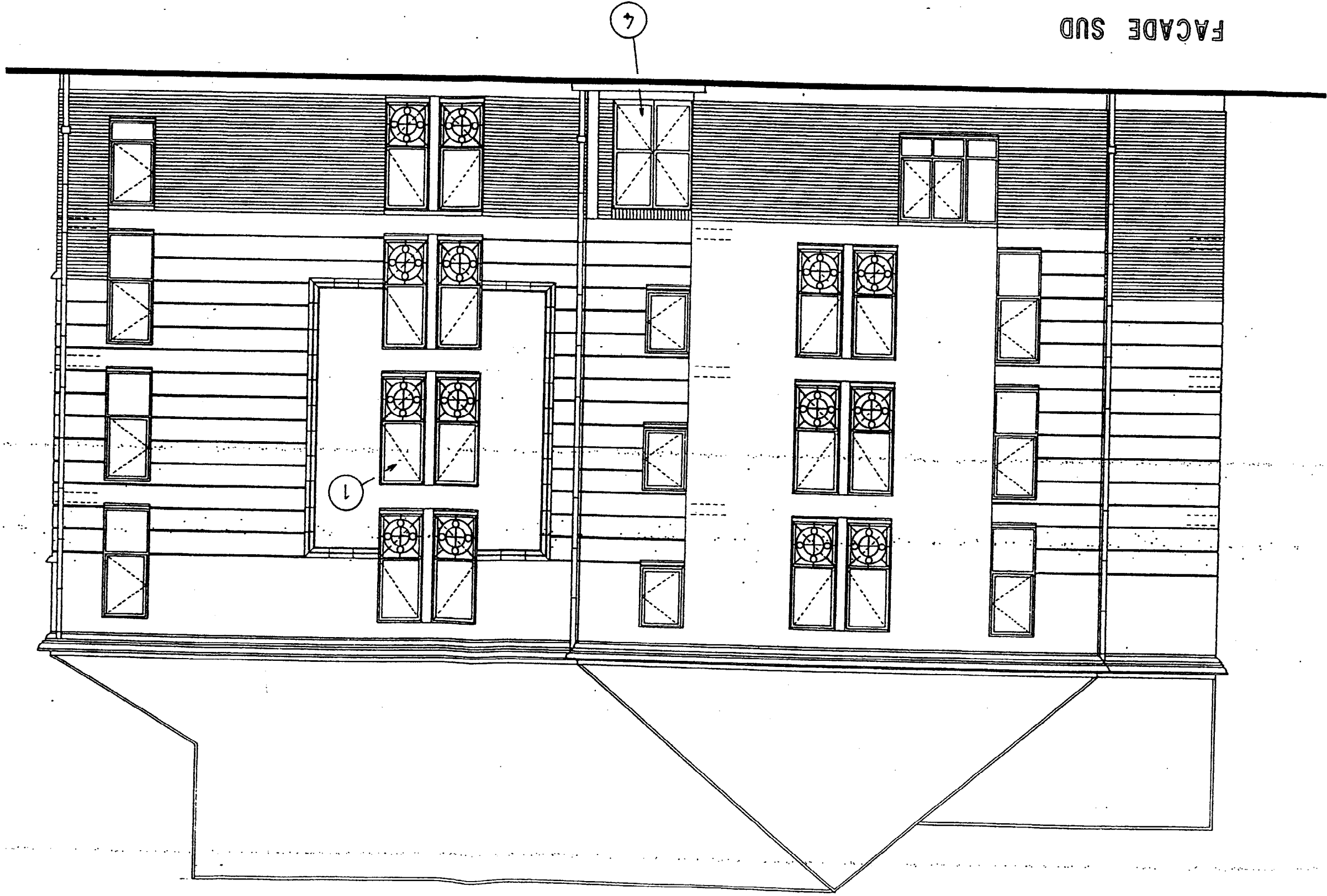

VISA		Architecte	Maire de l'ouvrage	Administration
FAÇADE		ÉCHELLE		
2ff:92 08		DATE		
7		MÉTRES		

D.C.E.
 Rue Laurent GERS
CONSTRUCTION DE
16 LOGEMENTS LOCATIFS
 Le Logement Rural
 VILLE DE SAINT LAURENT BLANCY
 DEPARTEMENT DU PAS DE CALAIS

FAÇADE NORD

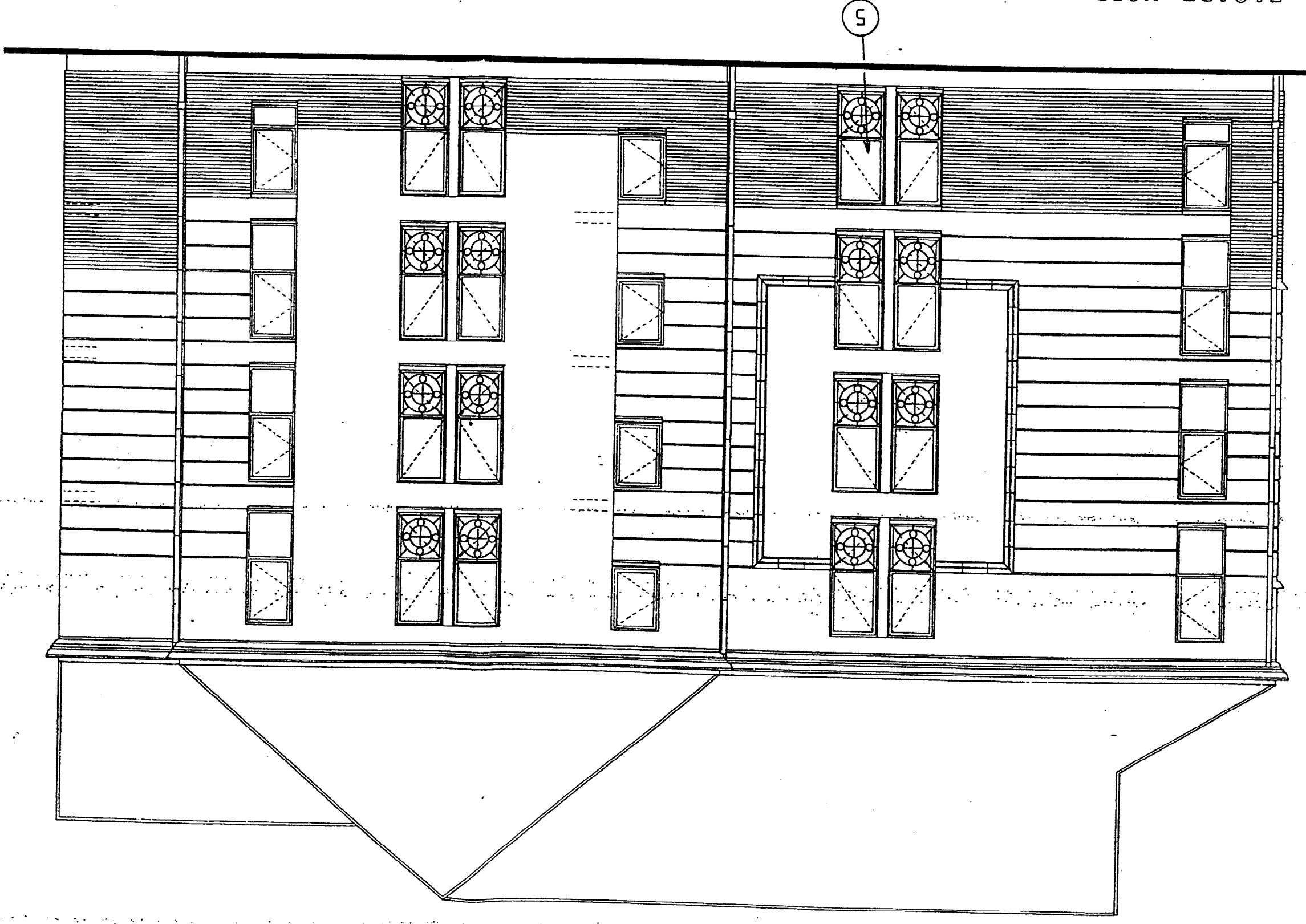

DEPARTEMENT DU PAS DE CALAIS		VILLE DE SAINT LAURENT BLANGY		Le Logement Rural		CONSTRUCTION DE		16 LOGEMENTS LOCATIFS		Rue Laurent GERS	
D.C.E											
VISAS		Architecte		Maître de l'ouvrage		Administration		FACADE ECHELLE:			
#ff:92 08		7									

FACADE OUEST

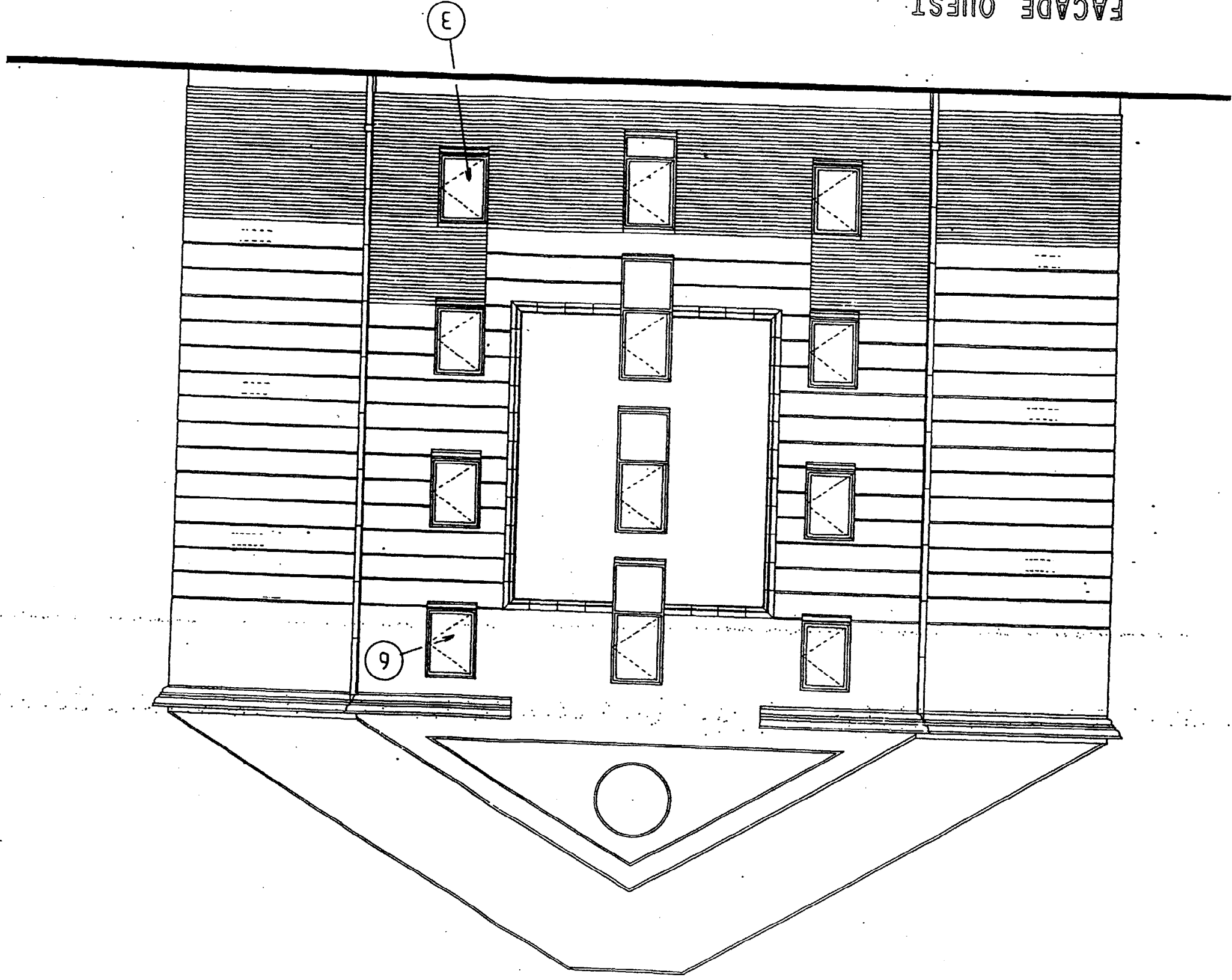

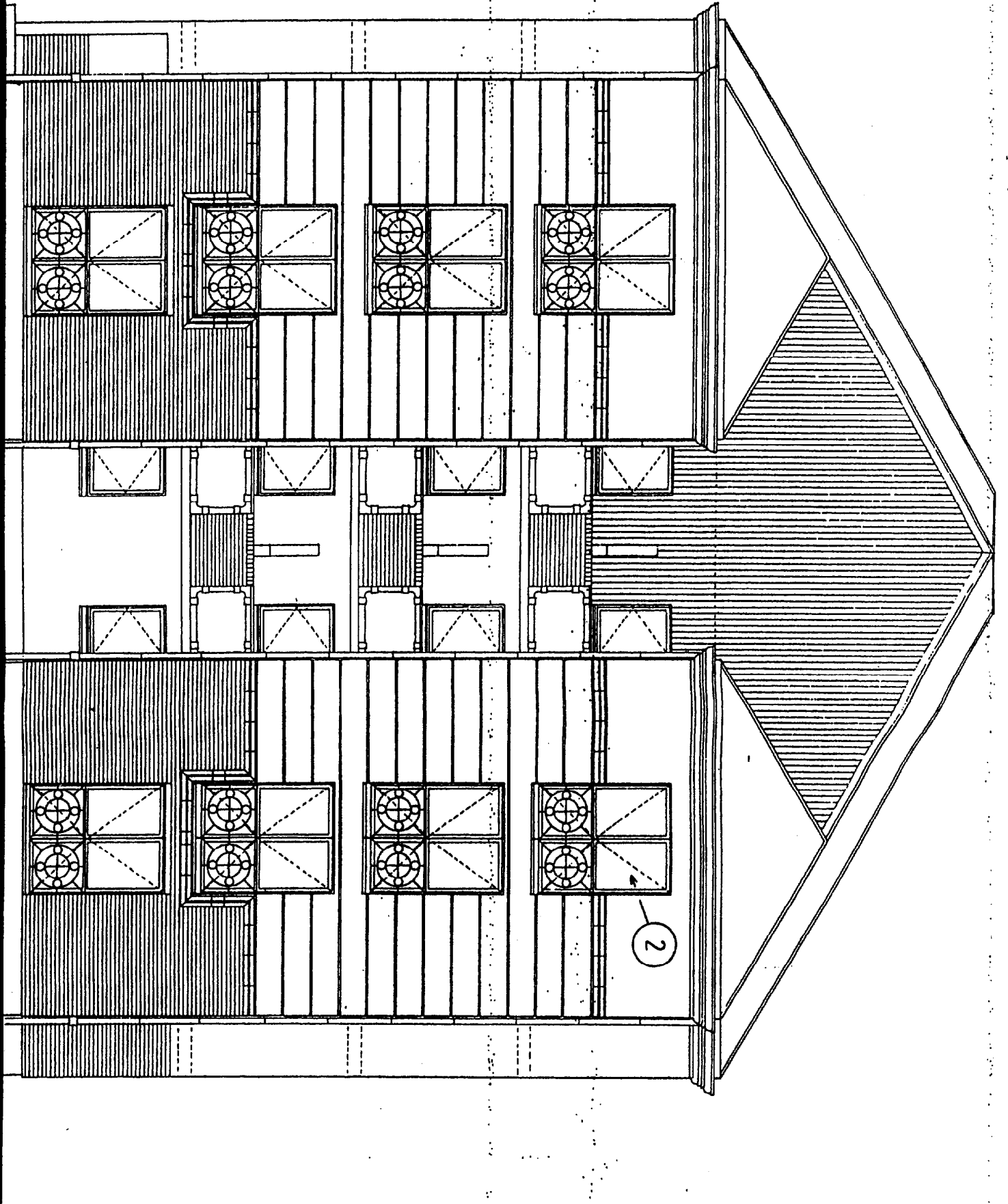

FACADE EST

B.E.P.

Spécialité : Construction et Topographie Dominante Construction
Epreuve :

Session : 2000
Folio : 7 / 11

<p>DEPARTEMENT DU PAS DE CALAIS VILLE DE SAINT LAURENT BLANCY Le Logement Rural</p>		
<p>CONSTRUCTION DE 16 LOGEMENTS LOCATIFS</p>		
<p>D.C.E</p>		
<p>aff:92 08</p>	<p>INDICE 6</p>	<p>FACADE ECHELLE:</p>
<p>DATE</p>	<p>PROJECTION</p>	
<p>VISAS</p>	<p>Architecte</p>	<p>Maire de l'ouvrage</p>
<p></p>	<p></p>	<p>Administration</p>

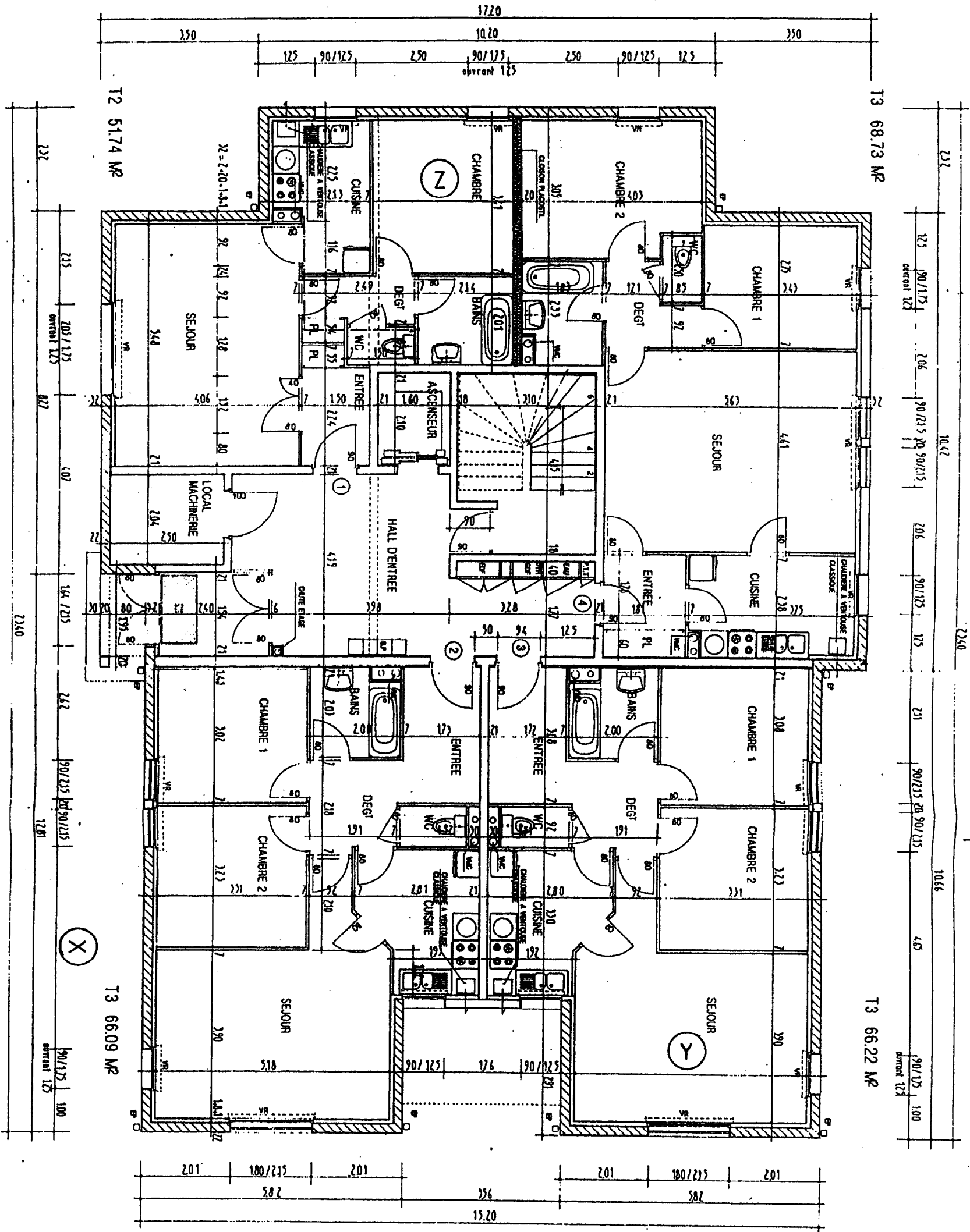

T3 68.73 M²

T3 66.22 M²

T2 51.74 M²

T3 66.09 M²

B.E.P.

Spécialité : Construction et Topographie Dominante Construction
 Epreuve : N° Sujet : 00-2069

Session : 2000
 Folio : 8 / 11

DEPARTEMENT DU PAS DE CALAIS
 VILLE DE SAINT LAURENT BLANCY
 Le Logement Rural

**CONSTRUCTION DE
 16 LOGEMENTS LOCATIFS**

D.C.E.

Échelle: 1/200

3

REZ DE CHAUSSEE

ÉCHELLE:

VISAS	Architecte	Maire de Louvigny	Administration

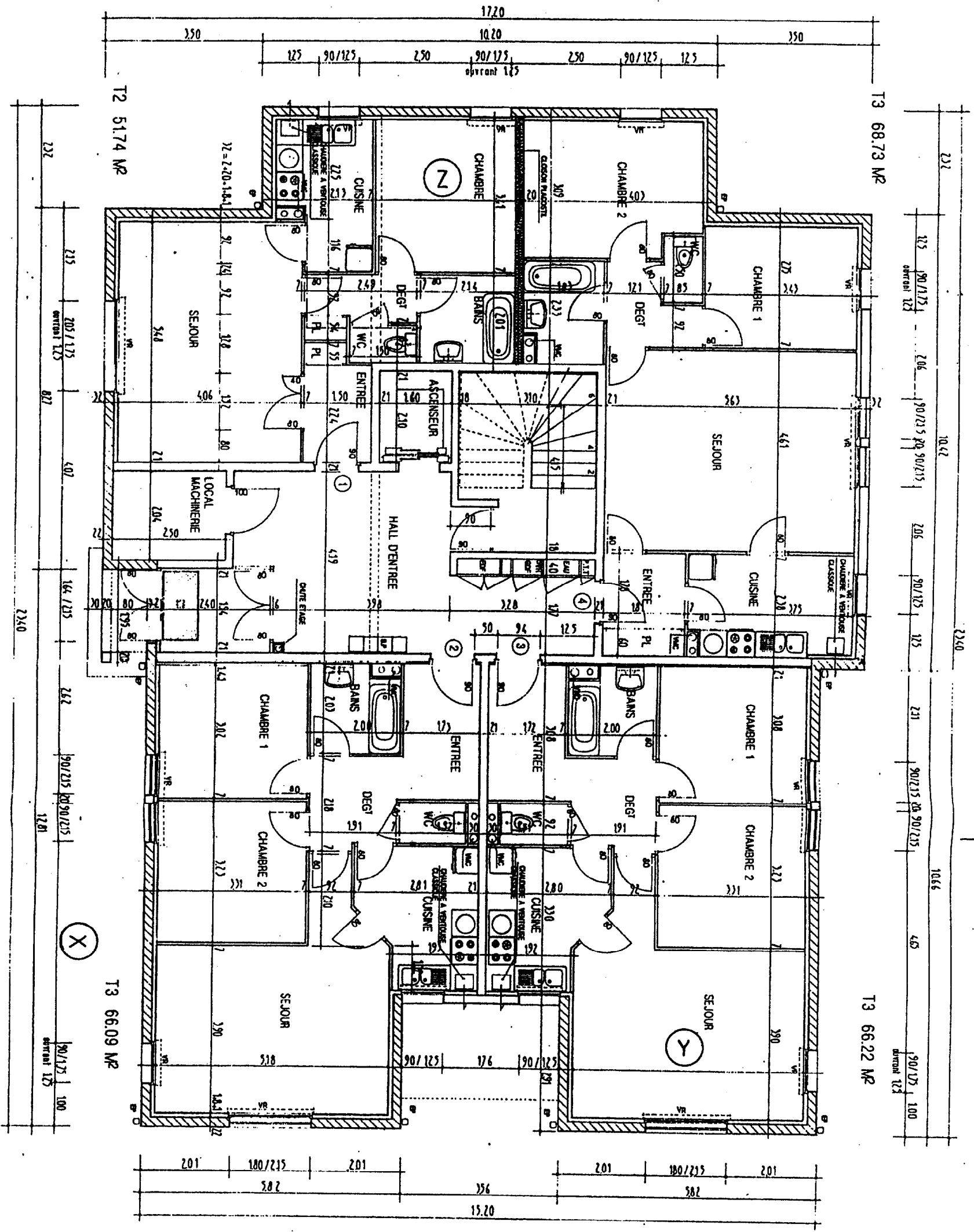

B.E.P. Spécialité : Construction et Topographie Dominante Construction
 Epreuve : N° Sujet : 00-2069
 Session : 2000
 Folio : 8 / 11

DEPARTEMENT DU PAS DE CALAIS
 VILLE DE SAINT LAURENT BLANCY
 Le Logement Rural
**CONSTRUCTION DE
 16 LOGEMENTS LOCATIFS**

D.C.E

N° : 92 08
 3

REZ DE CHAUSSEE

Echelle: _____

VISA	Architecte	Maire de l'arrondissement	Administration

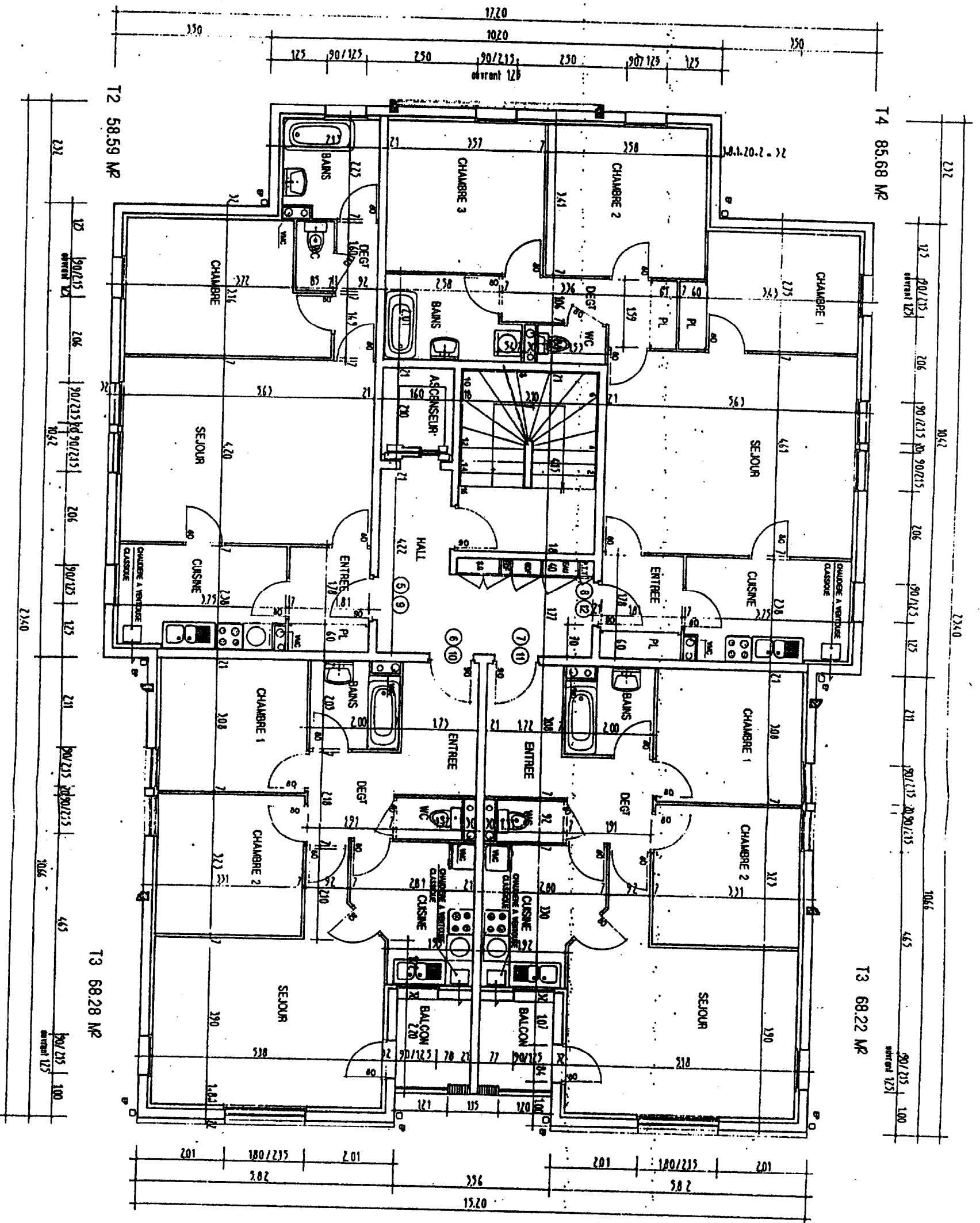

B.E.P.

Spécialité : Construction et Topographie Dominante Construction
 Epreuve : N° Sujet : 00-2069

Session : 2000
 Folio : 9 / 11

DEPARTEMENT DU PAS DE CALAIS
 VILLE DE SAINT LAURENT BLANCY
 Le Logement Rural

CONSTRUCTION DE 16 LOGEMENTS LOCATIFS

D.C.E

INFORME

4

ÉTAGE 1 - 2

VISAS	
Architecte	Maire de l'usage
Administration	Administration

2.2.92 08

ÉCHELLE:

D.C.E.		ÉTAGE 3	
16 LOGEMENTS LOCATIFS		Le Logement Rural	
VILLE DE SAINT LAURENT BLANCY		DÉPARTEMENT DU PAS DE CALAIS	
VISAS		N° 5	
Maire de France		F.S. 92 08	
Administration			

B.E.P. Spécialité : Construction et Topographie Dominante Construction
 Epreuve : N° Suiet : 00-2069
 Session : 2000 Folio : 10/11

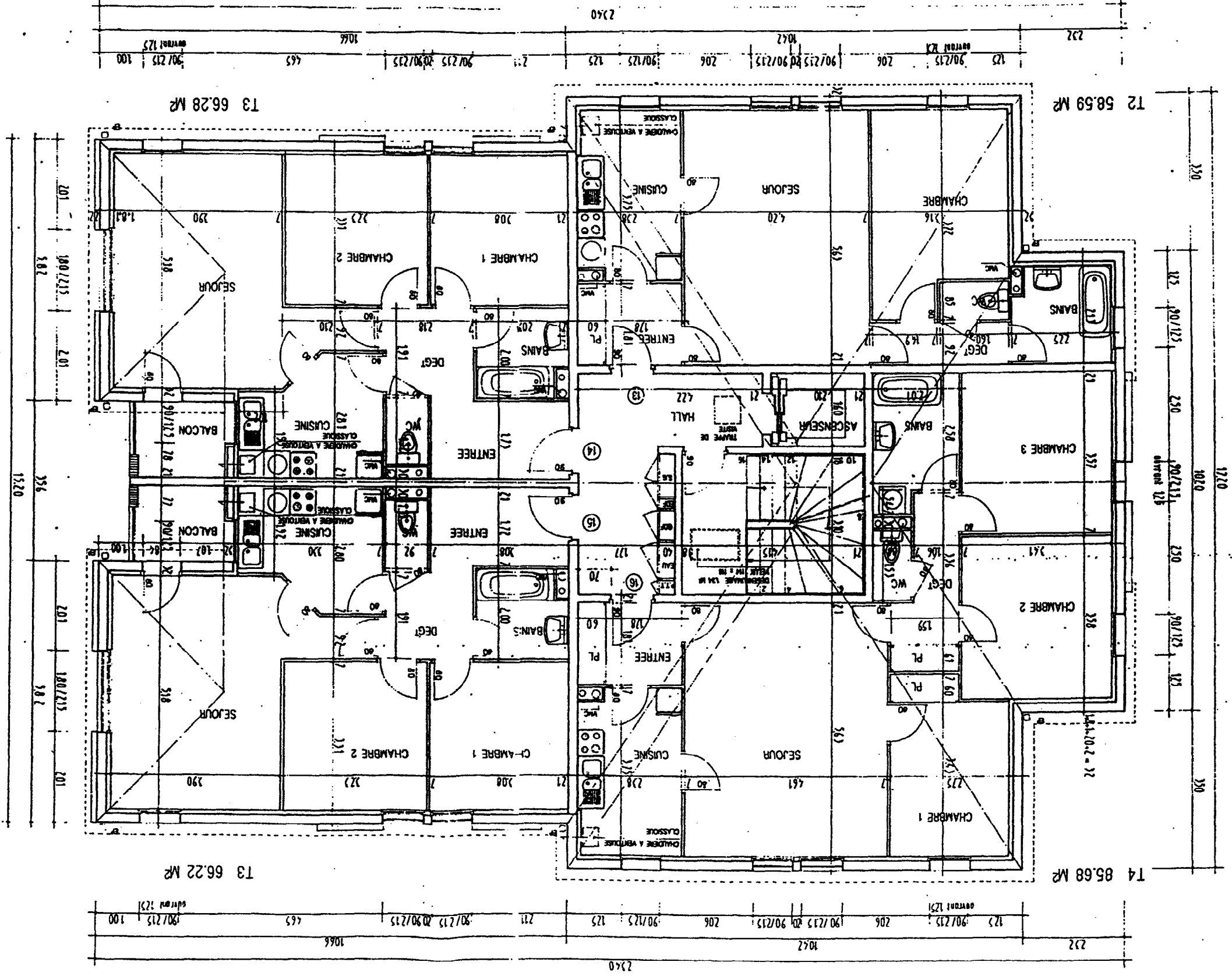

T3 66.28 M²

T2 58.59 M²

T3 66.22 M²

T4 85.68 M²

Le Logement Rural
CONSTRUCTION DE
16 LOGEMENTS LOCATIFS

D.C.E.

aff: 92 08

8

COUPE AA - BB

BOULELLE

VISIB	Architecte	Maire de l'ouvrage	Assuré

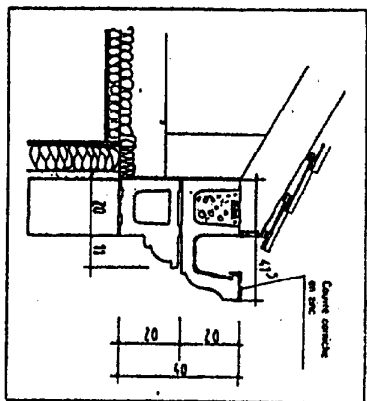

DETAIL A

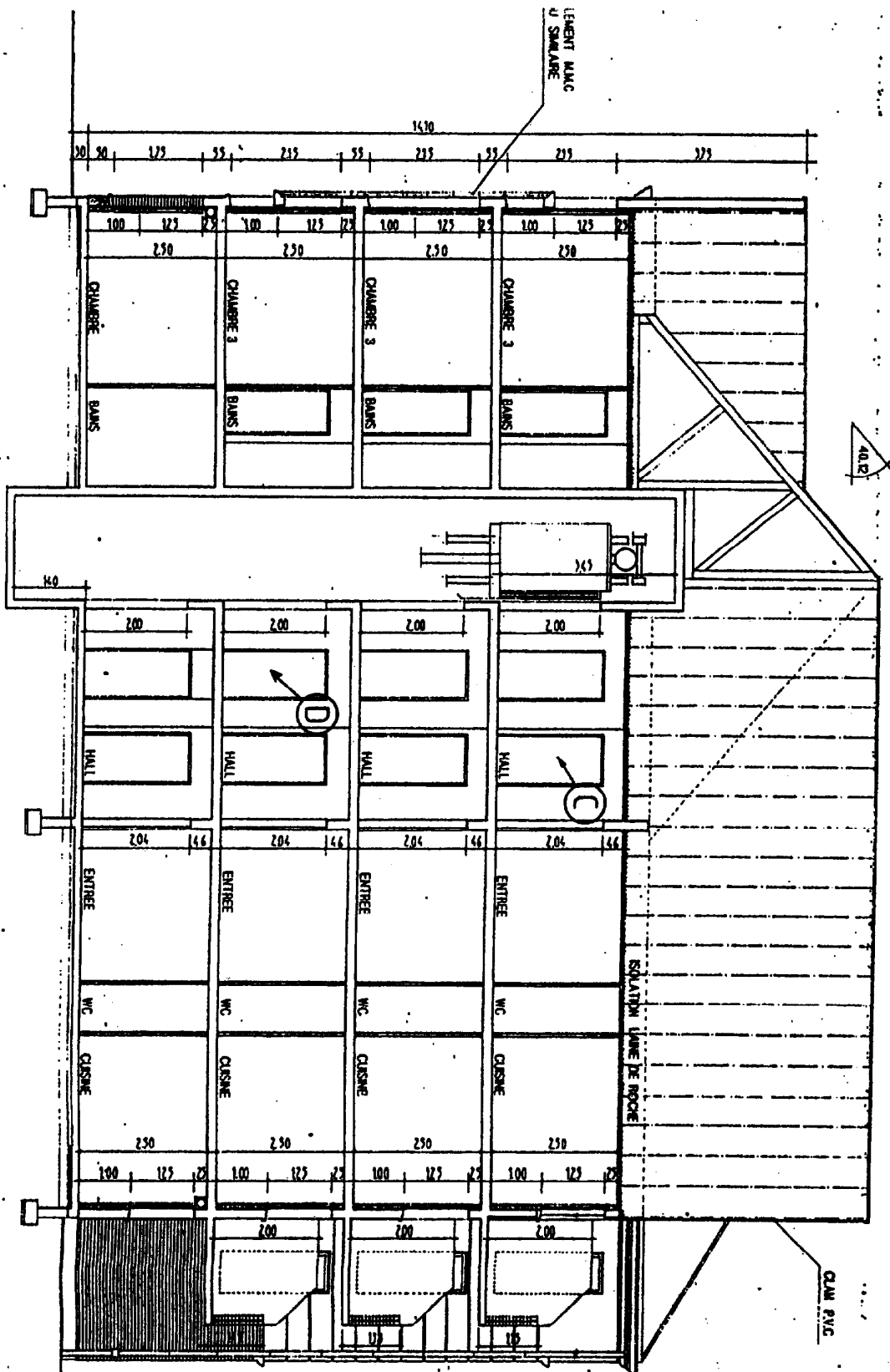

COUPE AA

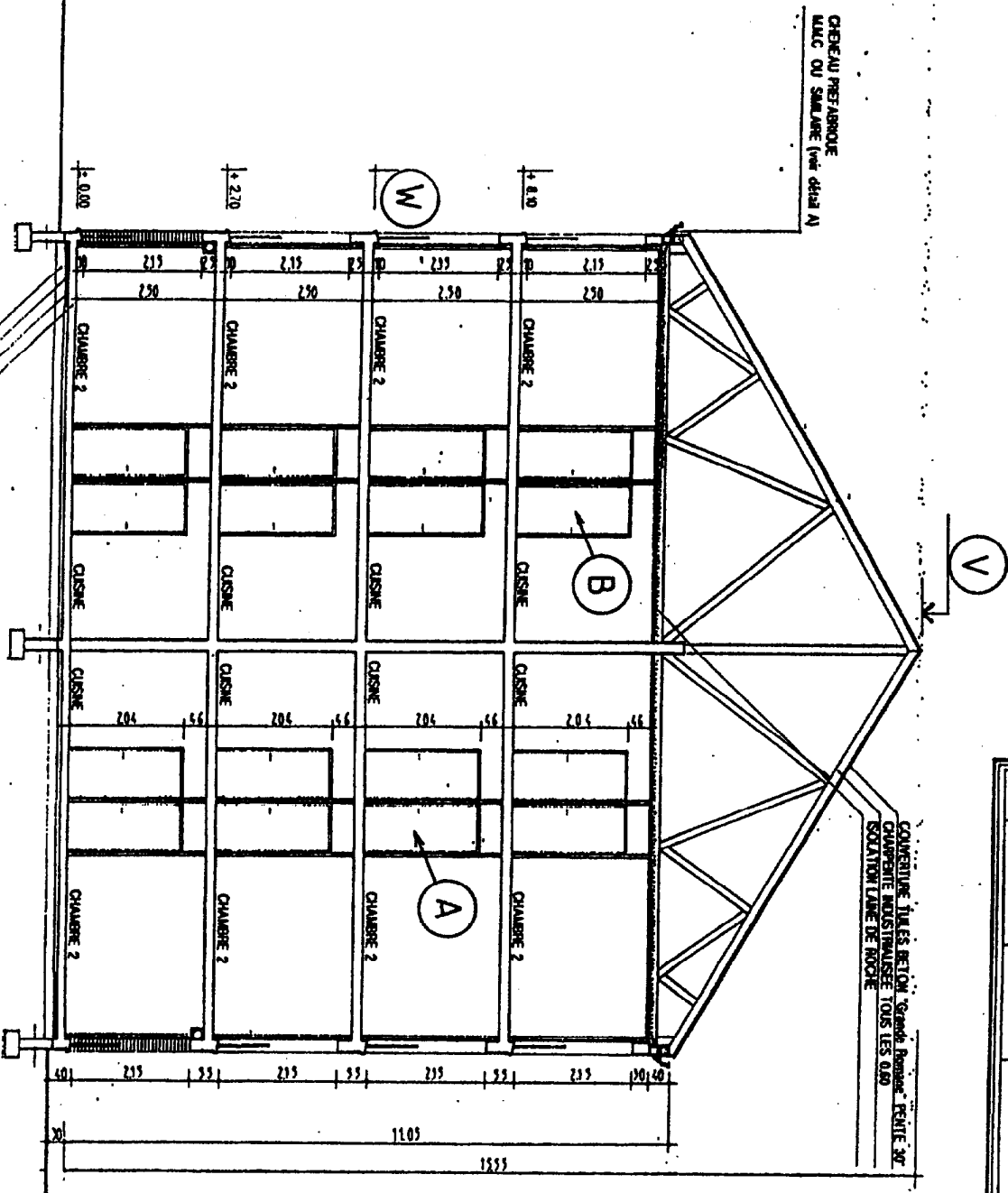

COUPE BB

B.E.P.

Spécialité : Construction et Topographie Dominante Construction
Épreuve : N° Sujet : 00-2069

Séssion : 2000
Folio : 11 / 11