

EXTRAITS DU DESCRIPTIF

Lot n° 1: maçonnerie

Murs extérieurs.

Blocs creux agglomérés 20X20X50 hourdés au mortier dosé à 300 kg/m³.

Enduit extérieur.

Enduit monocouche épaisseur 2 cm projeté selon prescription du fabricant.

Plancher.

Poutrelles préfabriquées PPB ou similaire. Hourdis ciment. Dalle de compression dosée à 350 kg/m³. Renforcement des poutrelles par doublage et hourdis négatif au droit de la cheminée. Un soin tout particulier sera apporté à la mise en place des aciers (chapeaux, épingles ...).

Lot n° 5: plâtrerie

Cloisons de doublage.

De type Placomur doublage polystyrène + plâtre en 8+1. Prévoir 1 cm de colle

A prévoir: *La totalité des cloisons de doublage selon plan.*

Cloisons de distribution.

Cloisons alvéolaire de type Placopan de 5 cm d'épaisseur

A prévoir: *La totalité des cloisons de distribution selon plan.*

Plafonds.

Plafonds de type PLACOSTIL, suspentes et BA 13 vissés.

A prévoir: *La totalité des plafonds selon plan.*

Lot n° 6: carrelage

Dalle flottante.

Sur polystyrène, treillis soudé et canalisations mis en place par le chauffagiste (type planchers chauffant à eau chaude utilisant des tubes en matériau de synthèse), coulage d'une dalle flottante en béton dosé à 350 kg/m³, épaisseur 7 cm. La mise en œuvre assurera un bon enrobage des canalisations. L'aspect de surface permettra une pose collée des différents revêtements céramiques.

A prévoir: *La totalité des sols selon plan à l'exception du garage*

Carrelage des sols.

Grès émaillé classe IV gamme RAGNO 35x40 plinthes assorties de 8 X 30

A prévoir: *sols de l'entrée et du dégagement.*

Grès émaillé classe IV gamme RAGNO 45x45 plinthes assorties de 8 X 45.

A prévoir: *sols du salon et de la cuisine.*

Grès émaillé classe III gamme RAGNO 30x30

A prévoir: *sols de la salle de bain et des toilettes.*

Carrelage des murs.

Faïence de couleur gamme RAGNO 20x30

A prévoir: *murs de la salle de bain et des toilettes.*

Grès émaillé de couleur gamme RAGNO 11x11

A prévoir: *plan de travail et mur de la cuisine.*

EXAMEN : C.A.P. : CARRELAGE - MOSAIQUE					SUJET	
Epreuve : Réalisation et Technologie						
Session : 2001	Repère: EP1-A	Echelle :	Durée : 4 h.	Coef :	Page : 2/10	
GROUPEMENT EST				Epreuve écrite		

EXTRAIT DU CLASSEMENT UPEC DES LOCAUX

CAHIERS DU CSTB

Repérage	Locaux: désignation et caractéristiques Particularités de classement	Classement
<i>Maisons individuelles</i>		
A- Pièces principales (pièces sèches) et circulations		
L2	Entrée, dégagement et couloir à rez-de-chaussée.....	} U _{2s} P ₂ E ₁ C ₀
L3	Toutes pièces avec porte-fenêtre sur jardin ou terrasse	
L4	Séjour, pièce ouvrant sur le séjour par une baie libre	
L5	Escalier, si le revêtement du plat de marche habille le nez de marche	
L6	Pièce à usage professionnel: réception de clientèle, salle d'attente....	U _{2s} P ₂ E ₁ C ₀
L7	Pièce à rez-de-chaussée sans accès direct vers l'extérieur.....	} U ₂ P ₂ E ₁ C ₀
L8	Chambre et circulation à l'étage, couloir, dégagement	
L9	Escalier avec profilé de nez de marche distinct du revêtement	
B- Pièces de service (pièces humides ou pièces d'eau)		
L10	Cuisine, coin cuisine attenant à un séjour.....	U _{2s} P ₂ E ₂ C ₂
L11	Salle d'eau ou de bains, douche, WC; sauf situation L12.....	U ₂ P ₂ E ₂ C ₁
L12	Salle d'eau, etc. sur support en bois ou dérivés du bois.....	U ₂ P ₂ E ₃ C ₂
L13	Balcon, loggia, terrasse.....	U ₃ P ₃ E ₃ C ₂
...	

EXAMEN : C.A.P. : CARRELAGE - MOSAIQUE					SUJET
Epreuve : Réalisation et Technologie					
Session : 2001	Repère: EP1-A	Echelle :	Durée : 4 h.	Coef :	Page : 3/10
GROUPEMENT EST			Epreuve écrite		

COLLES POUR SOLS INTERIEURS

SUPPORTS

produit et caractéristiques	SUPPORTS								
	<ul style="list-style-type: none"> Dallage sur terre-plein Dalle flottante Chape flottante 	<ul style="list-style-type: none"> Sols chauffant 	<ul style="list-style-type: none"> Plancher intermédiaire: poutrelles + entrevous, dalle béton alvéolaire, plancher acier/béton 	<ul style="list-style-type: none"> Chape rapportée adhérente Dalle pleine béton 	<ul style="list-style-type: none"> Plaque de plâtre spéciale sol 	<ul style="list-style-type: none"> Chape anhydrite 	<ul style="list-style-type: none"> Béton allégé 	<ul style="list-style-type: none"> Ancien carrelage Dalles plastiques Peinture sur sol ciment 	<ul style="list-style-type: none"> Plancher bois (panneaux)
fermaflex	3600	2600	3600	3600	900	900 + ibotac	1600 + ibotac	1600 + iboprim	900 + iboprim
fermadis	1600	1600	1600	1600	900			1600 + iboprim	
fermadur	1600				900				
fermatop F	900								
fermarapid	900								
fermacar	1600							1600 + iboprim	
fermafluide	3600	3600	3600	3600				1600	

EXAMEN : C.A.P. : CARRELAGE - MOSAIQUE					SUJET	
Epreuve : Réalisation et Technologie						
Session : 2001	Repère: EP1-A	Echelle :	Durée : 4 h.	Coef :	Page : 4/10	
GROUPEMENT EST			Epreuve écrite			

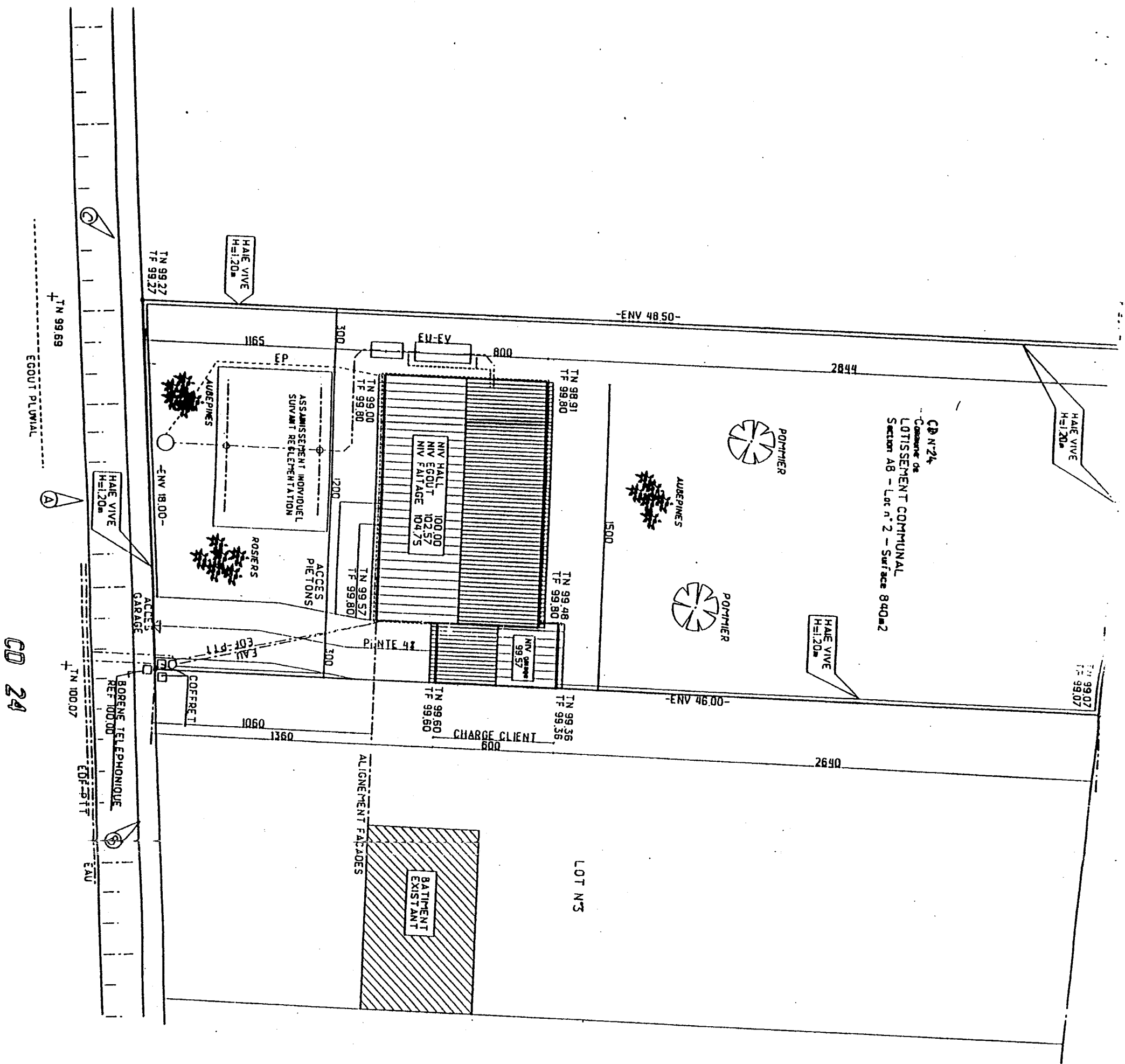

CD 24

TOUS AMENAGEMENTS EXTERIEURS
ACCES, MARCHES, MURETS, PLANTATIONS
A CHARGE CLIENT

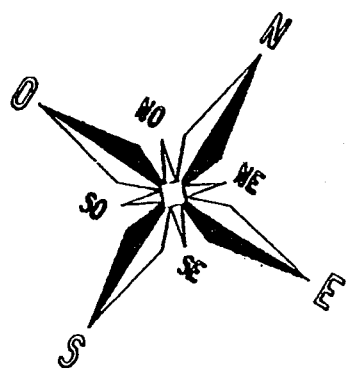

PLAN DE MASSE
Echelle 1/200

EXAMEN : C.A.P. : CARRELAGE - MOSAIQUE					SUJET
Epreuve : Réalisation et Technologie					
Session : 2001	Repère: EP1-A	Echelle : 1/200	Durée : 4 h.	Coef :	Page : 5/10
GROUPEMENT EST			Epreuve écrite		

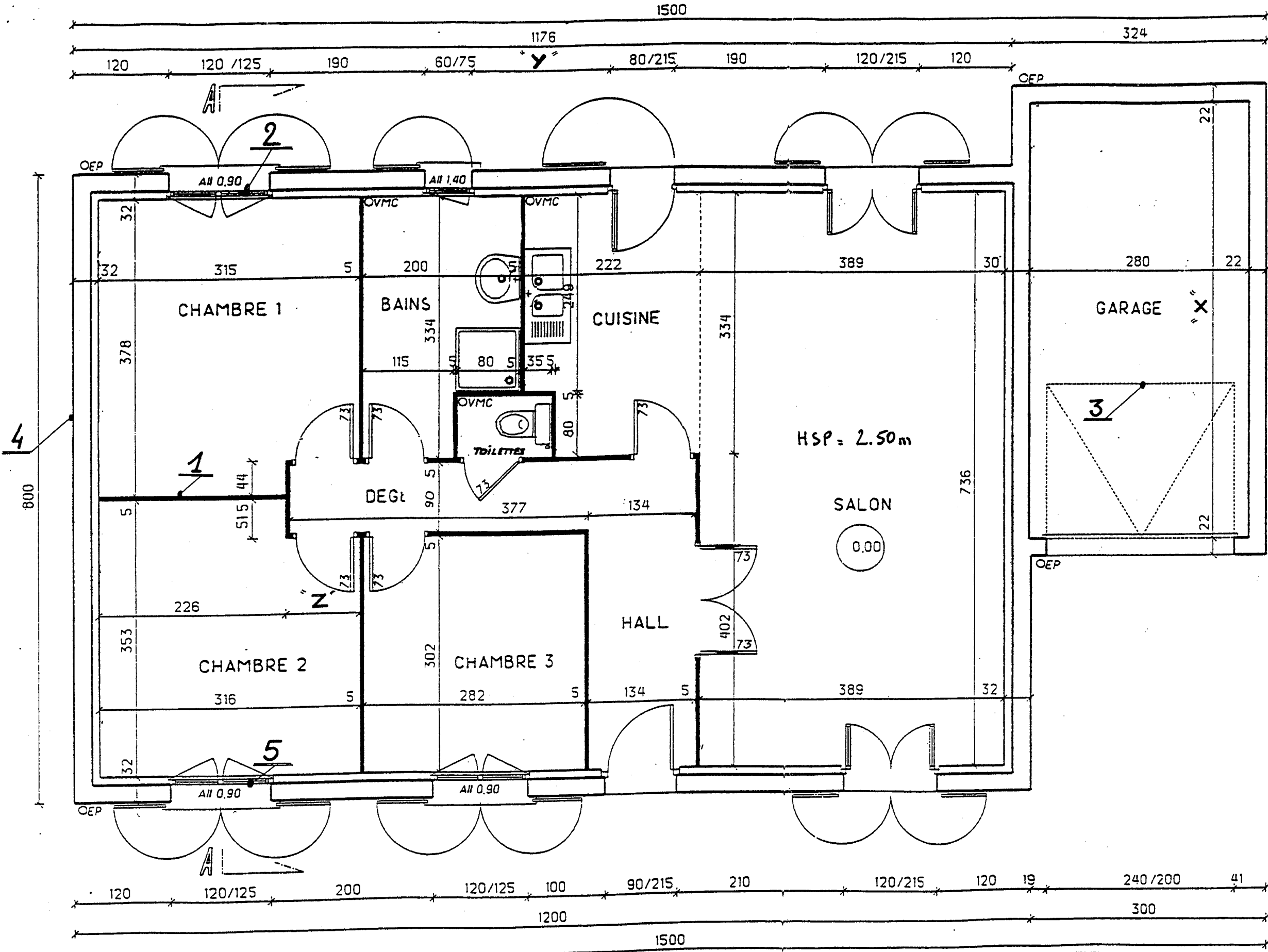

SURFACES	
SALON	28,63 m ²
CUISINE	7,07 m ²
BAINS	5,96 m ²
W.C.	0,96 m ²
CHAMBRE 1	11,52 m ²
CHAMBRE 2	10,70 m ²
CHAMBRE 3	8,52 m ²
GARAGE	15,57 m ²

REZ DE CHAUSSEE

Echelle 1/50

EXAMEN : C.A.P. : CARRELAGE - MOSAIQUE					SUJET	
Epreuve : Réalisation et Technologie						
Session : 2001	Repère: EP1-A	Echelle : 1/50	Durée : 4 h.	Coef :	Page : 6/10	
GROUPEMENT EST				Epreuve écrite		

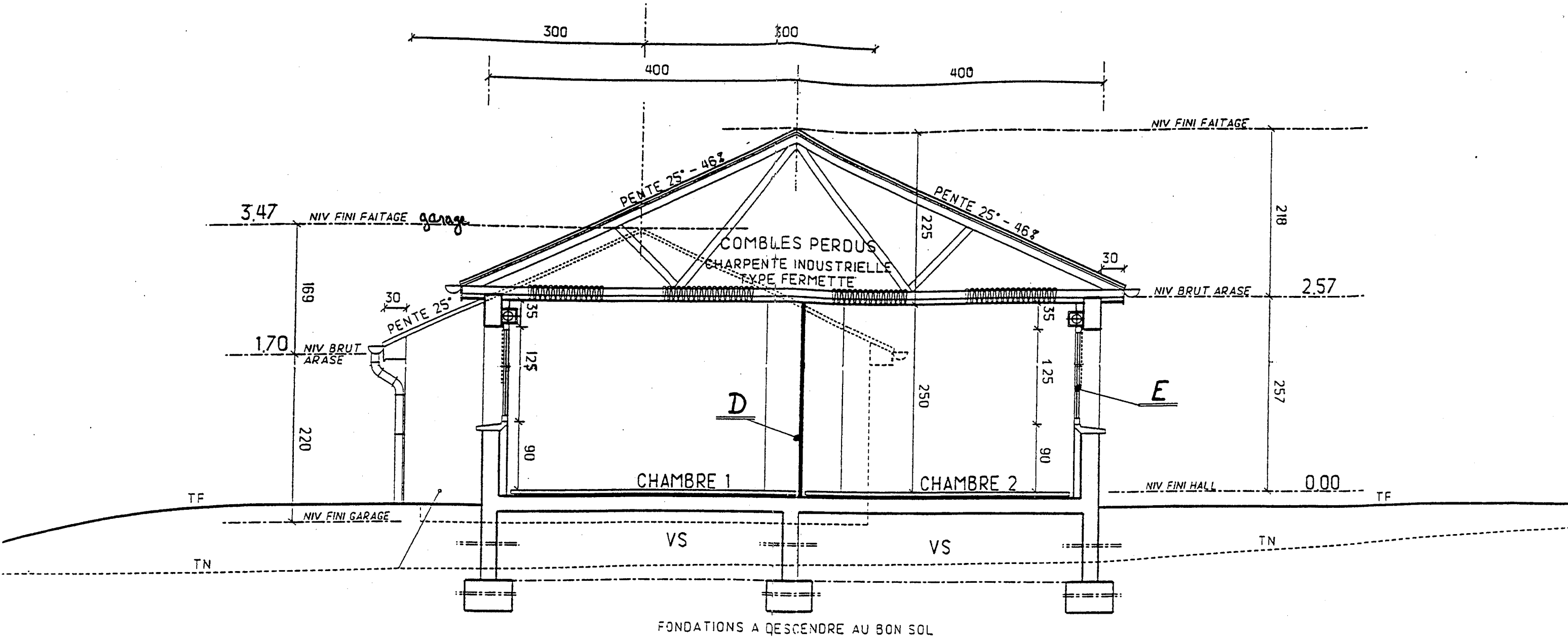

COUPE AA

Echelle 1/50

EXAMEN : C.A.P. : CARRELAGE - MOSAIQUE					SUJET
Epreuve : Réalisation et Technologie					
Session : 2001	Repère: EP1-A	Echelle : 1/50	Durée : 4 h.	Coef :	Page : 7/10
GROUPEMENT EST			Epreuve écrite		

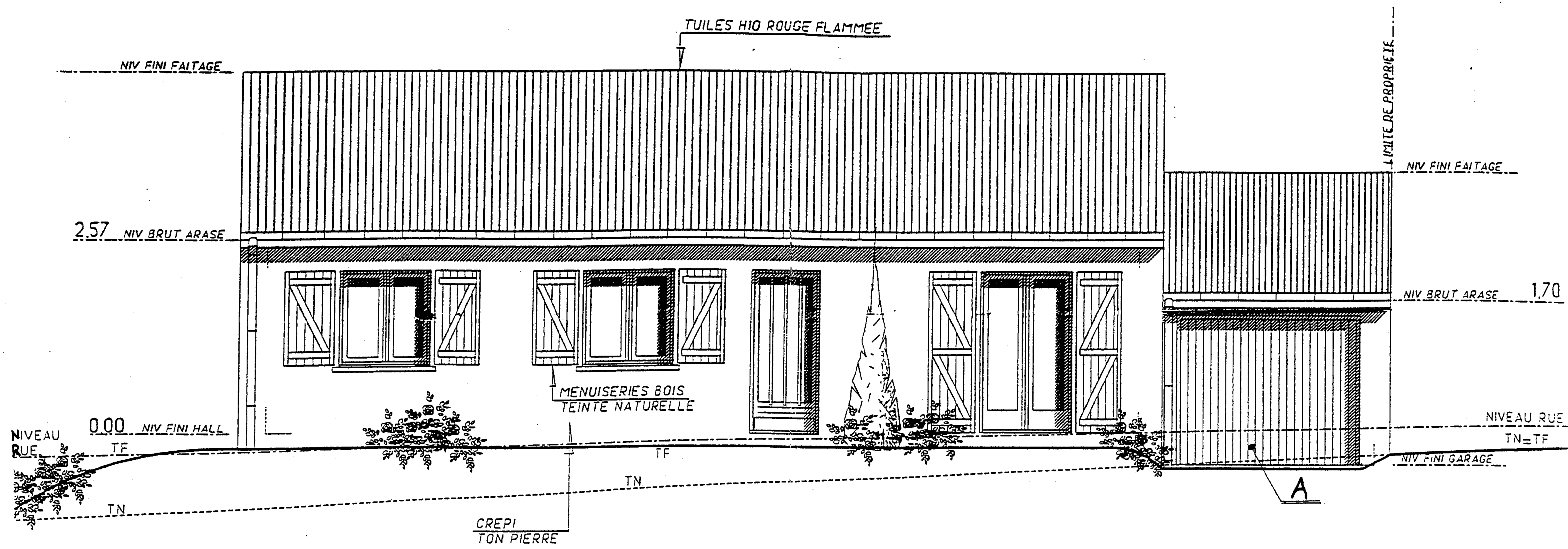

FACADE 1

Echelle 1/50

EXAMEN : C.A.P. : CARRELAGE - MOSAIQUE					SUJET
Epreuve : Réalisation et Technologie					
Session : 2001	Repère: EP1-A	Echelle : 1/50	Durée : 4 h.	Coef :	Page : 8/10
GROUPEMENT EST			Epreuve écrite		

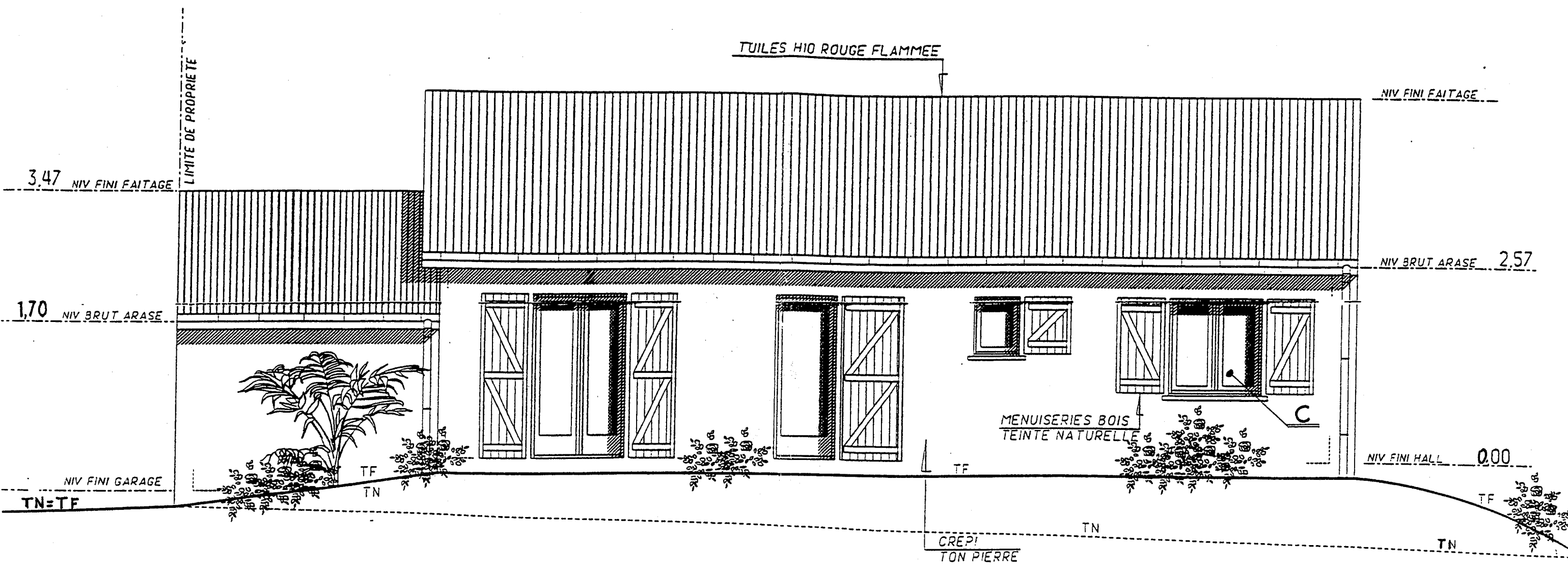

FACADE 2

Echelle 1/50

EXAMEN : C.A.P. : CARRELAGE - MOSAIQUE					SUJET
Epreuve : Réalisation et Technologie					
Session : 2001	Repère: EP1-A	Echelle : 1/50	Durée : 4 h.	Coef :	Page : 9/10
GROUPEMENT EST			Epreuve écrite		

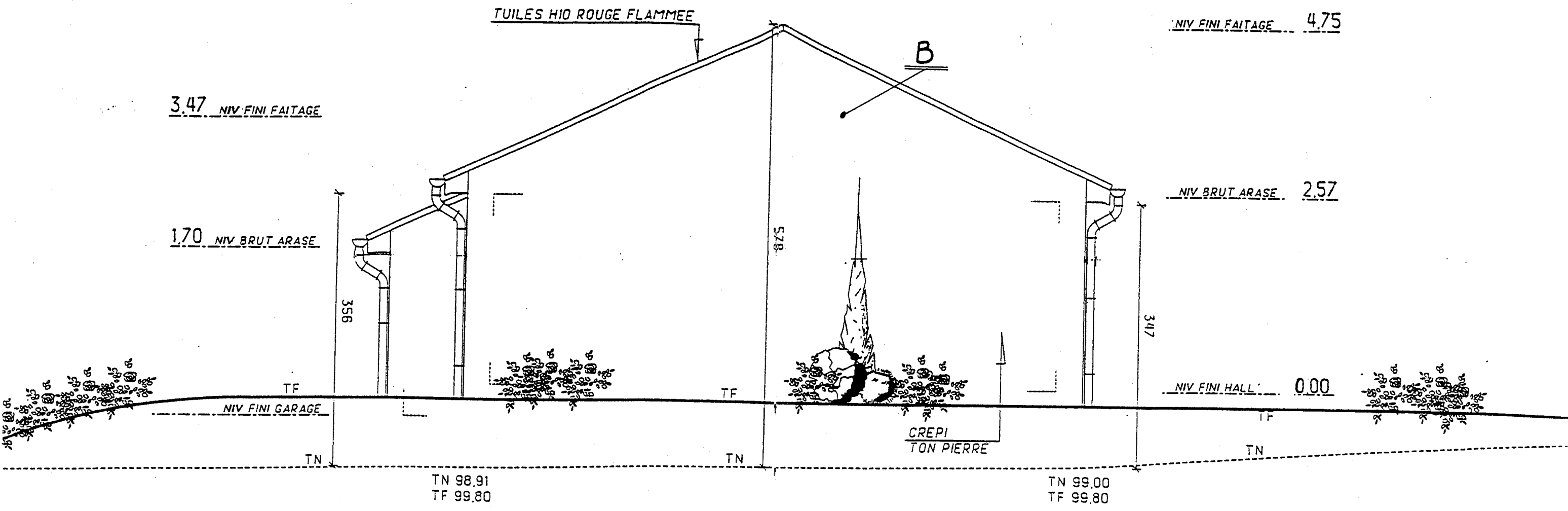

PIGNON

Echelle 1/50

EXAMEN : C.A.P. : CARRELAGE - MOSAIQUE					SUJET
Epreuve : Réalisation et Technologie					
Session : 2001	Repère: EP1-A	Echelle : 1/50	Durée : 4 h.	Coef :	Page : 10/10
GROUPEMENT EST			Epreuve écrite		