

B.E.P. CONSTRUCTION ET TOPOGRAPHIE
DOMINANTE CONSTRUCTION
SESSION 2002

DOSSIER TECHNIQUE

A ramasser à la fin de chaque épreuve par les surveillants qui en vérifieront le contenu et à redonner au début de l'épreuve suivante.

CONTENU

Le dossier technique comprend :

- un dossier de plan (DP)
 - le plan de situation DP 01 / 13
 - le plan de masse DP 02 / 13
 - le plan du Rez-de-Chaussée DP 03 / 13
 - le plan du Sous-Sol DP 04 / 13
 - la coupe CD DP 05 / 13
 - la coupe EF DP 06 / 13
 - la coupe GH DP 07 / 13
 - le plan de la charpente/couverture DP 08 / 13
 - les façades Est et Sud DP 09 / 13
 - les façades Nord et Ouest DP 10 / 13
 - le plan des fondations DP 11 / 13
 - le plan de la dalle sur sous-sol DP 12 / 13
 - le plan de la dalle sur R-de-Ch DP 13 / 13

- un dossier de pièces écrites (PE)
 - Extraits du cahier des clauses techniques particulières PE 01 à PE 10

NOM Prénom :

Groupement EST	Session 2002	SUJET
BEP CONSTRUCTION ET TOPOGRAPHIE Dominante Construction		code examen :
Pour les épreuves : EP1 – EP2 – EP3		Durée : Coef. :



Section AY
 Parcelle N° 553 : 10 a 34 ca
 Parcelle N° 554 : 1 a 89 ca

Plan de situation

Echelle 1/1 000

DP 01/13

IMPASSE MARESCHAL

AVENUE VICTOR HUGO

aire de stationnement (8p)

BATIMENT EXISTANT CONSERVE

aire de stationnement (9p) dont 1 place handicapé.

PROJET EXTENSION

buvent

RUE DES FRERES PARISOT

Nature du projet:

Extension d'un bâtiment existant, par la construction d'une salle modulable, vestiaires, hall d'entrée, sanitaires, sur un garage en sous-sol.

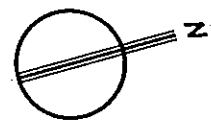
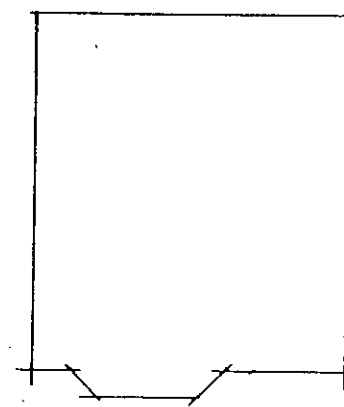

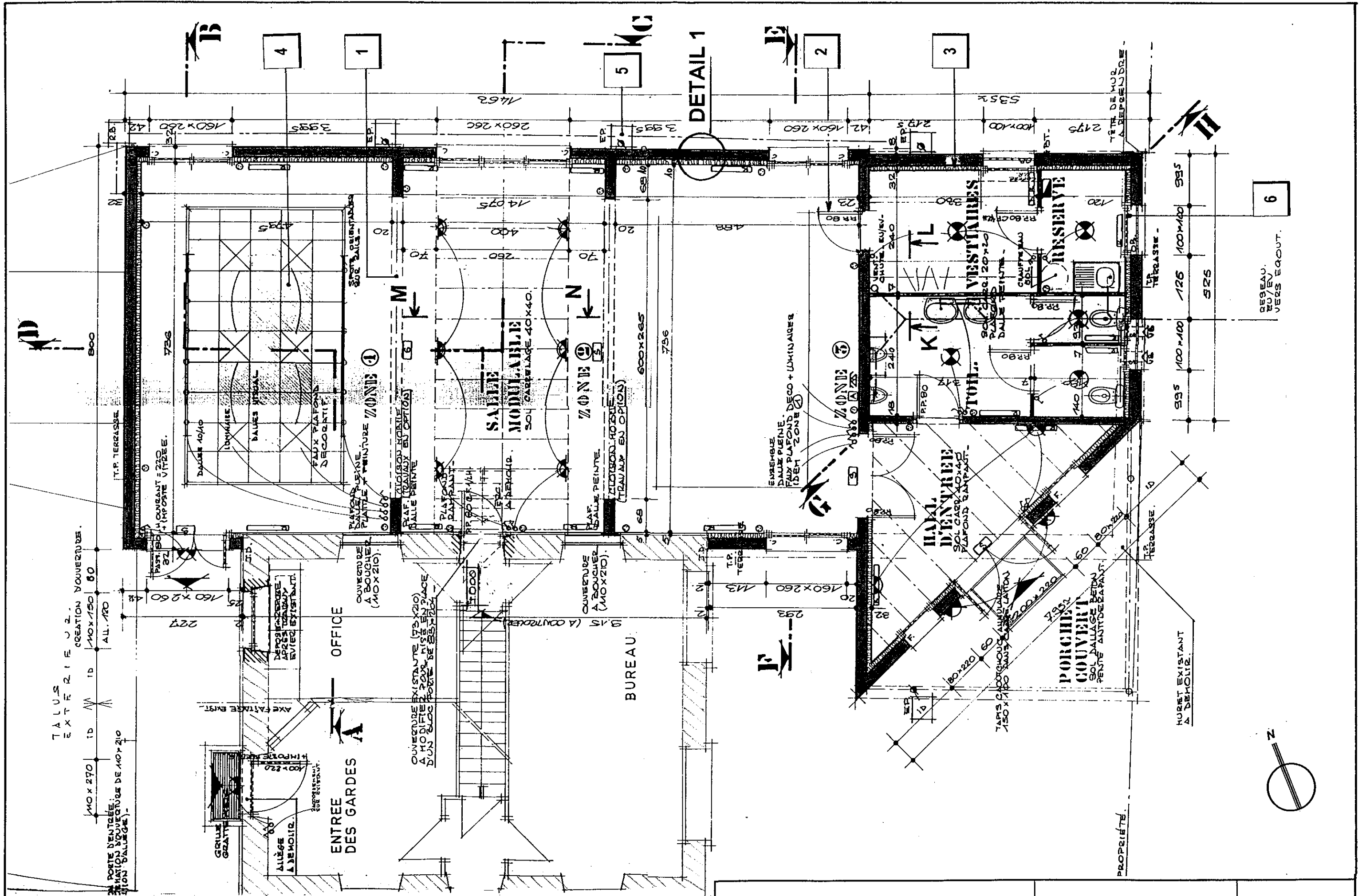

Plan du Rez-de-chaussée

Echelle Réduite

DP 03/13

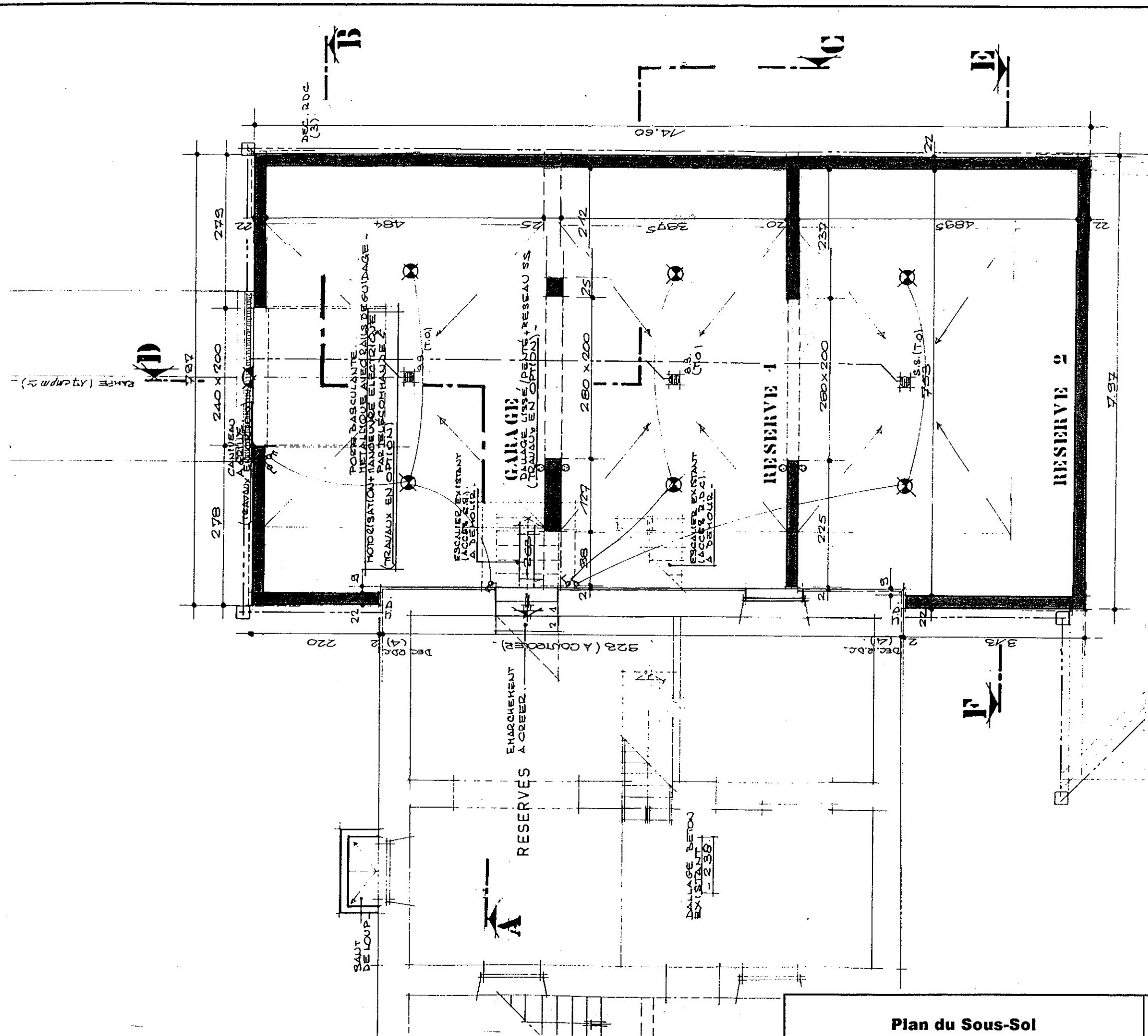

Plan du Sous-Sol

Echelle Réduite

DP 04/13

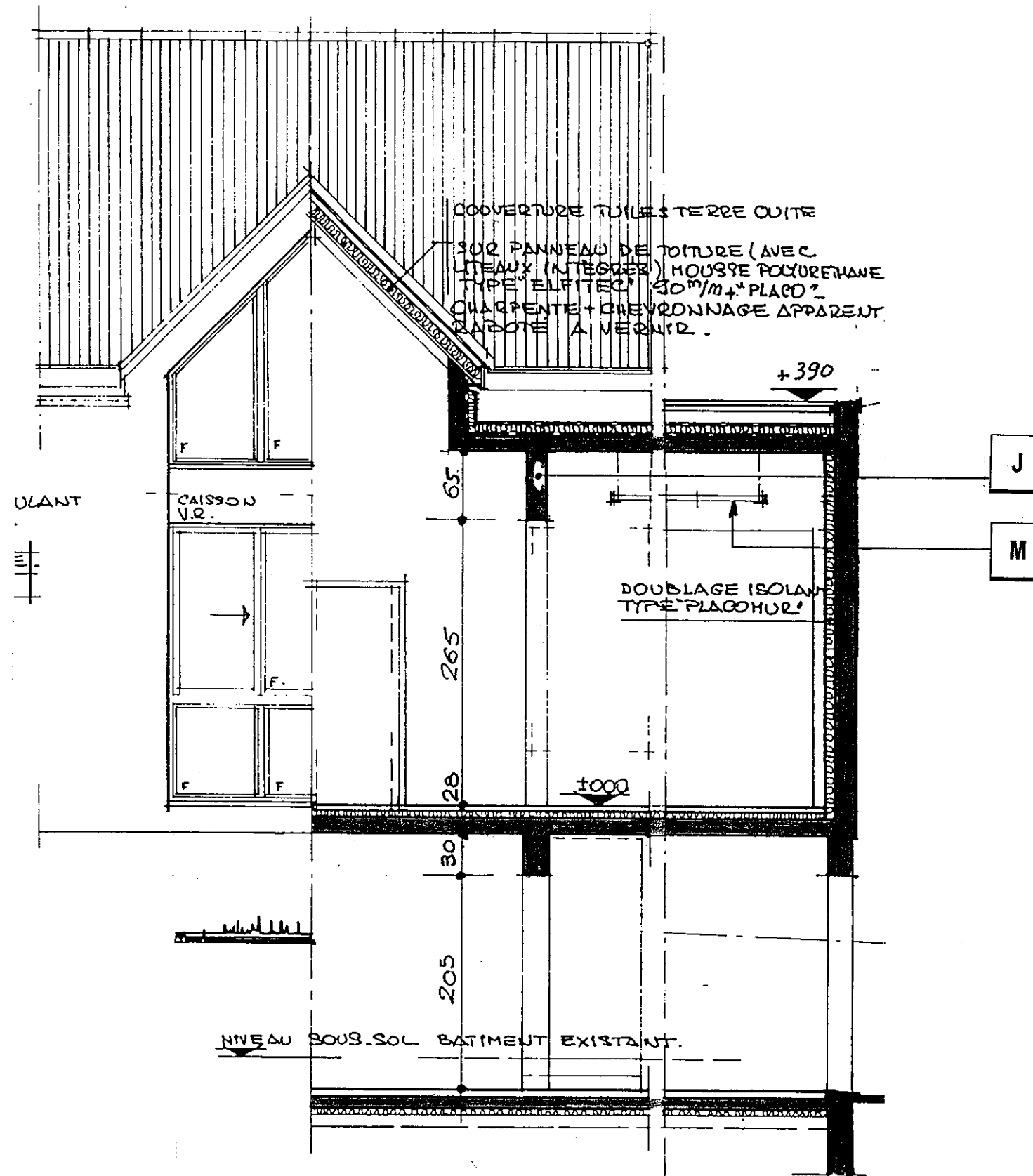

COUPE CD

Coupe CD	Echelle 1/50	DP 05/13
----------	--------------	----------

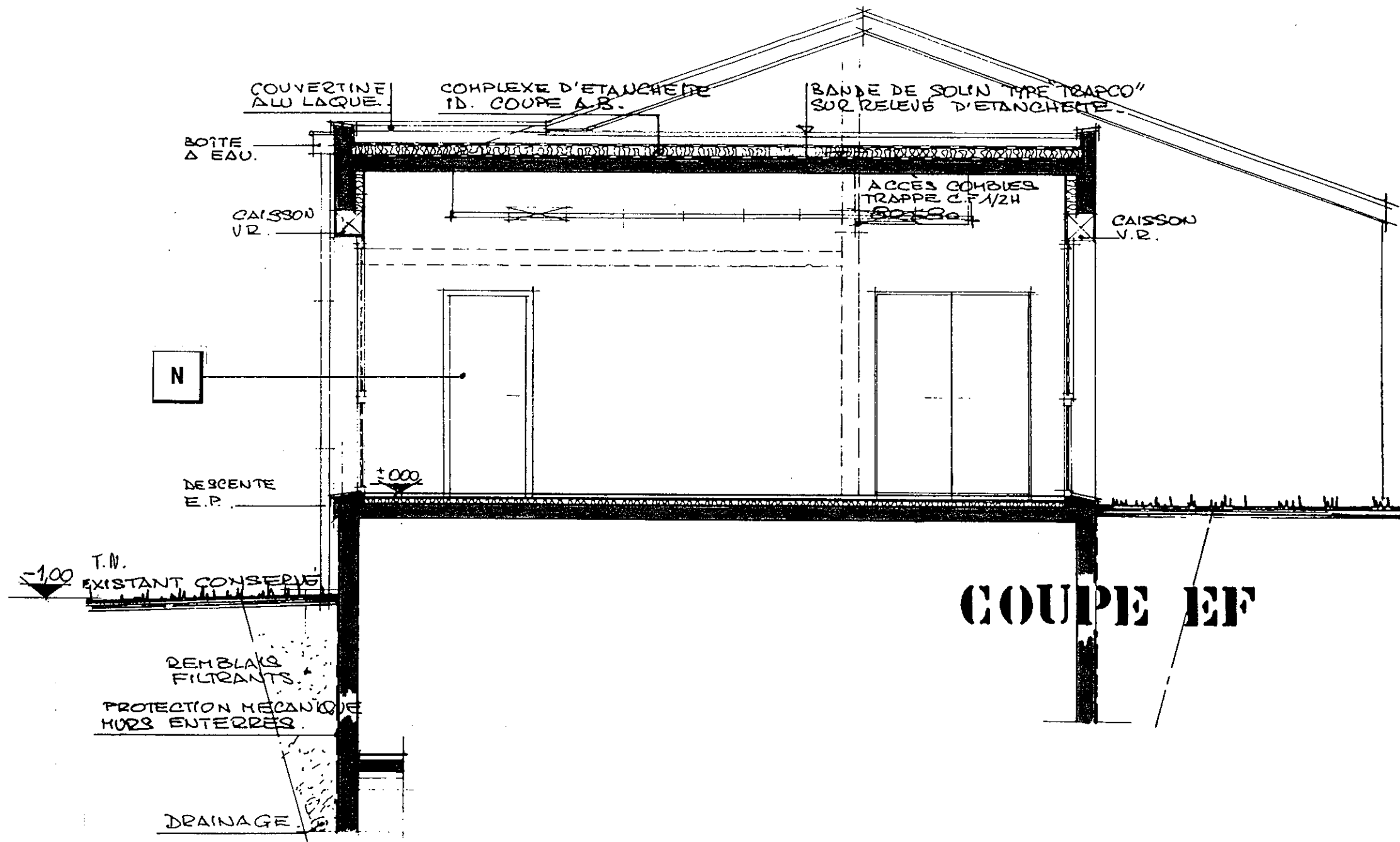

Coupe EF

Echelle 1/50

DP 06/13

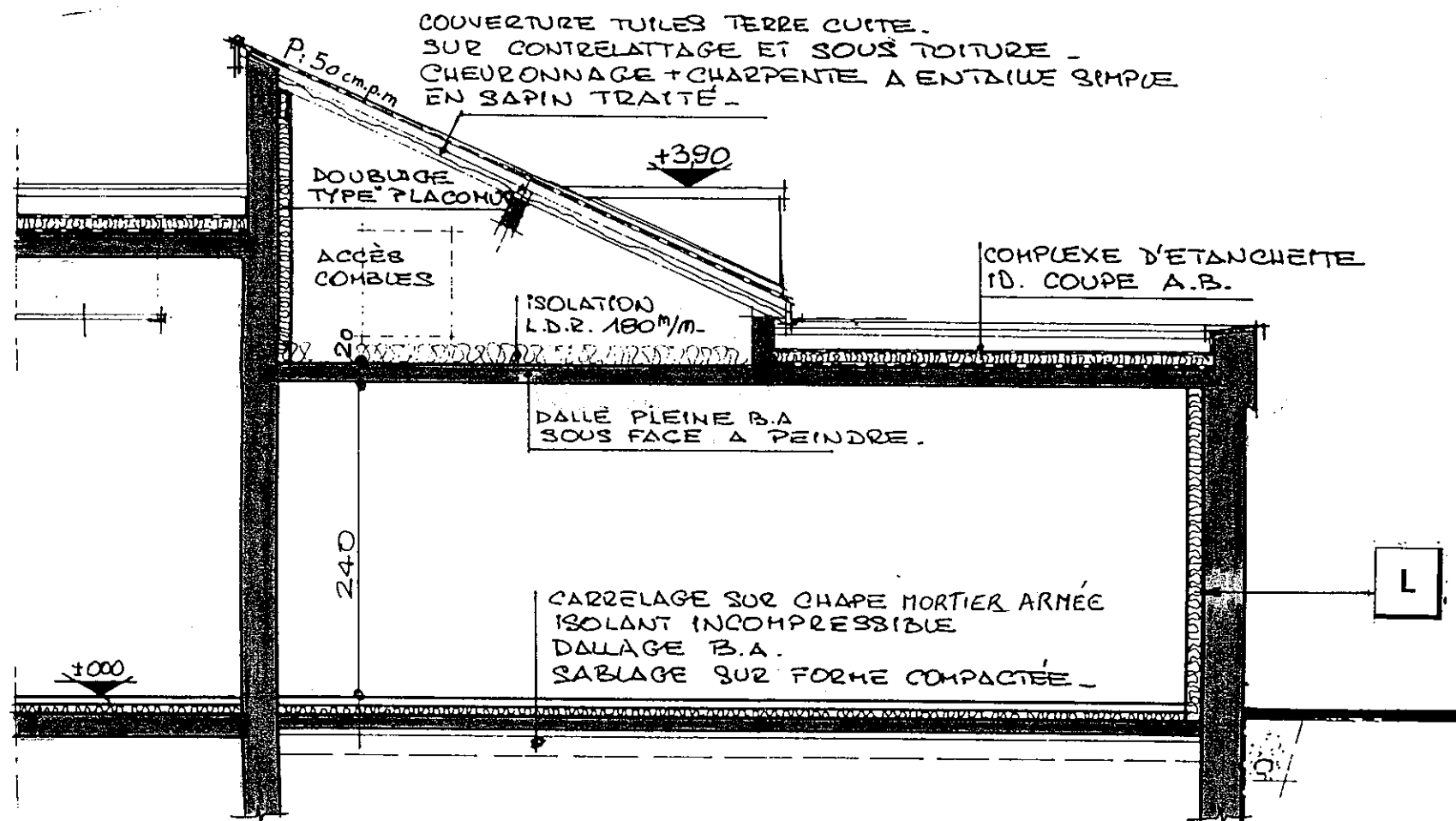

COUPE GH

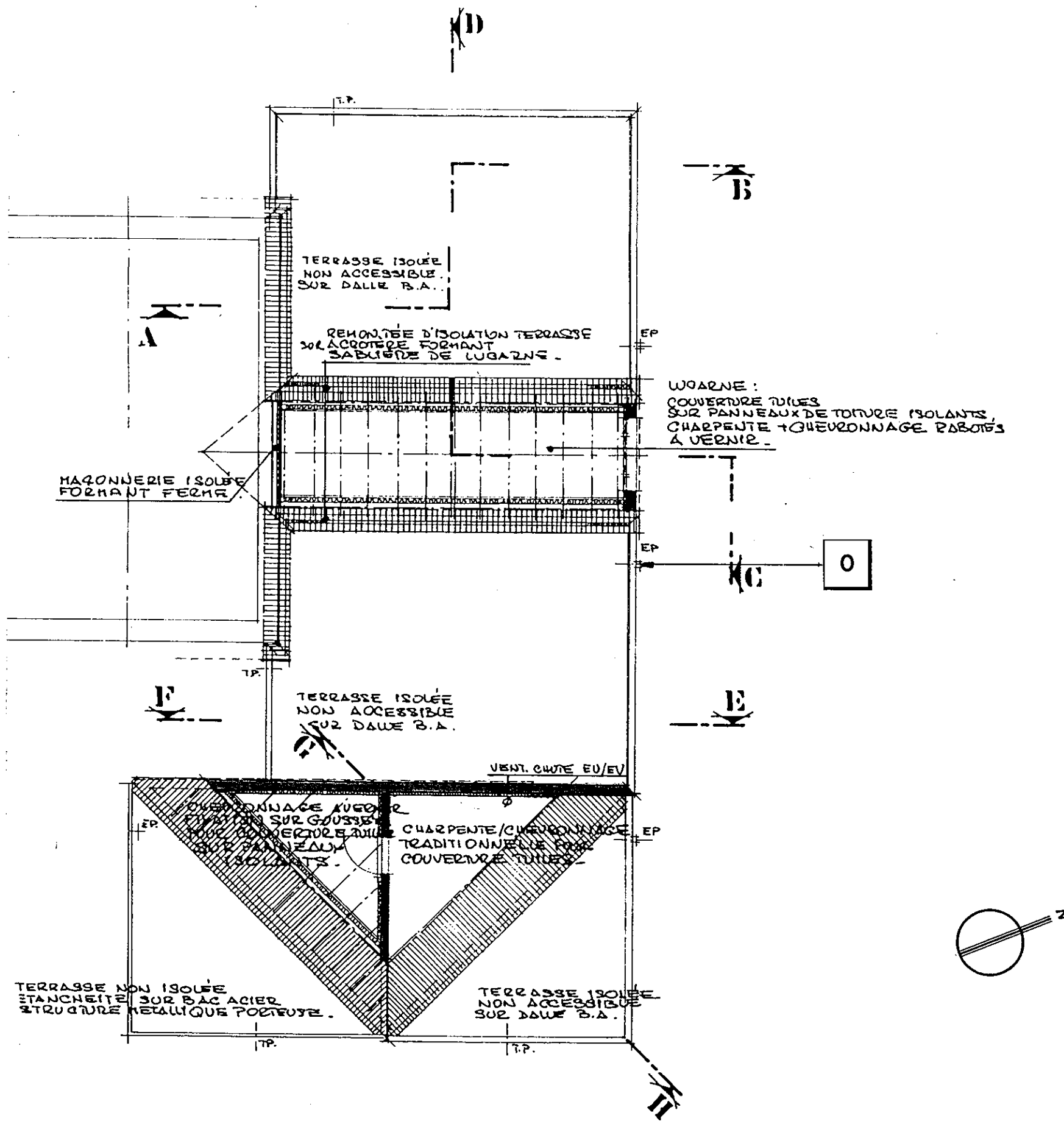

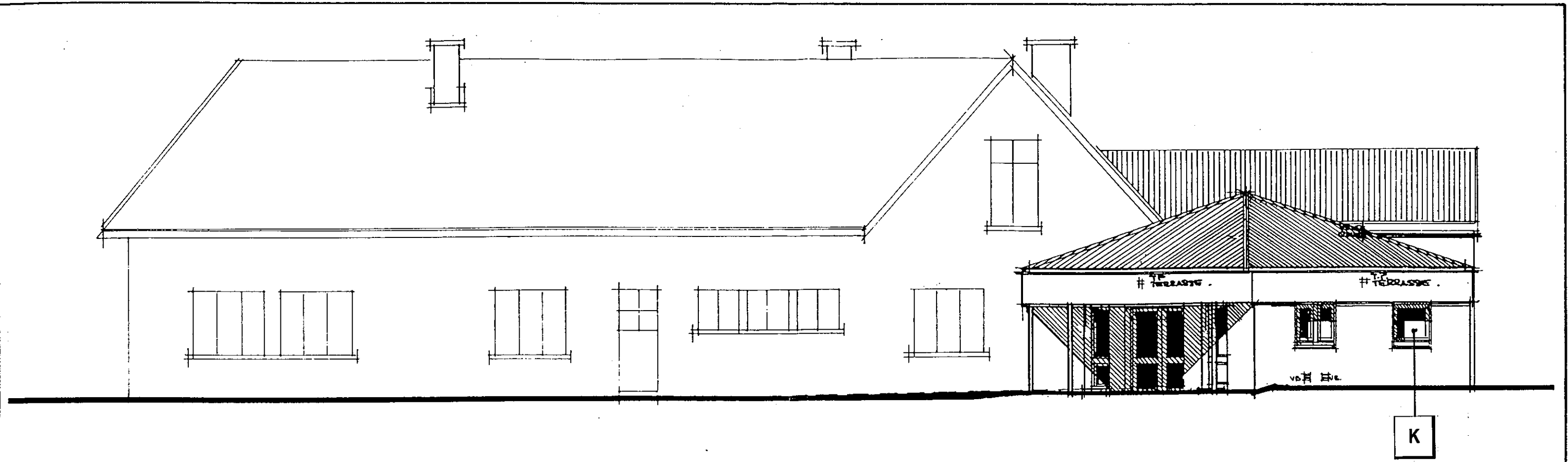

ELEVATION EST

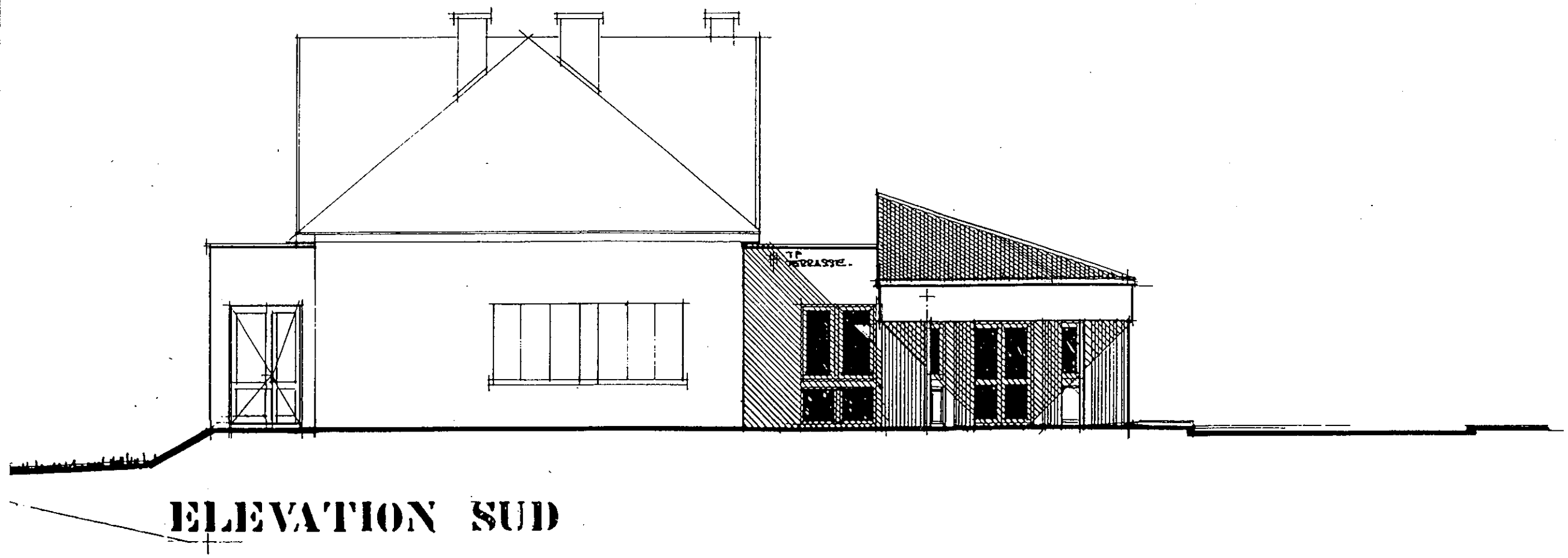

ELEVATION SUD

<p>Façades Est et Sud</p>	<p>Echelle 1/100</p>	<p>DP 09/13</p>
---------------------------	----------------------	-----------------