

BEP : CONDUITE ET SERVICES DANS LE TRANSPORT ROUTIER

CAP : CONDUITE ROUTIERE

Session 2002

RESSOURCES

EP1-2 : TECHNOLOGIE ET GESTION DU TRANSPORT

Pages de 1/4 à 4/4

Groupement « Est »	SESSION 2002	RESSOURCES	TIRAGE
Examens : BEP CONDUITE ET SERVICES DANS LE TRANSPORT ROUTIER : CAP CONDUITE ROUTIERE		Code examen :	
Epreuve : EP1 Technologie et gestion du transport, technologie de la conduite et du véhicule		Durée totale : 4 H 00	Coef. BEP : 3 Coef. CAP : 5
Partie EP1-2 : Technologie et gestion du transport		Durée: 2 h 00	Page : 1/4

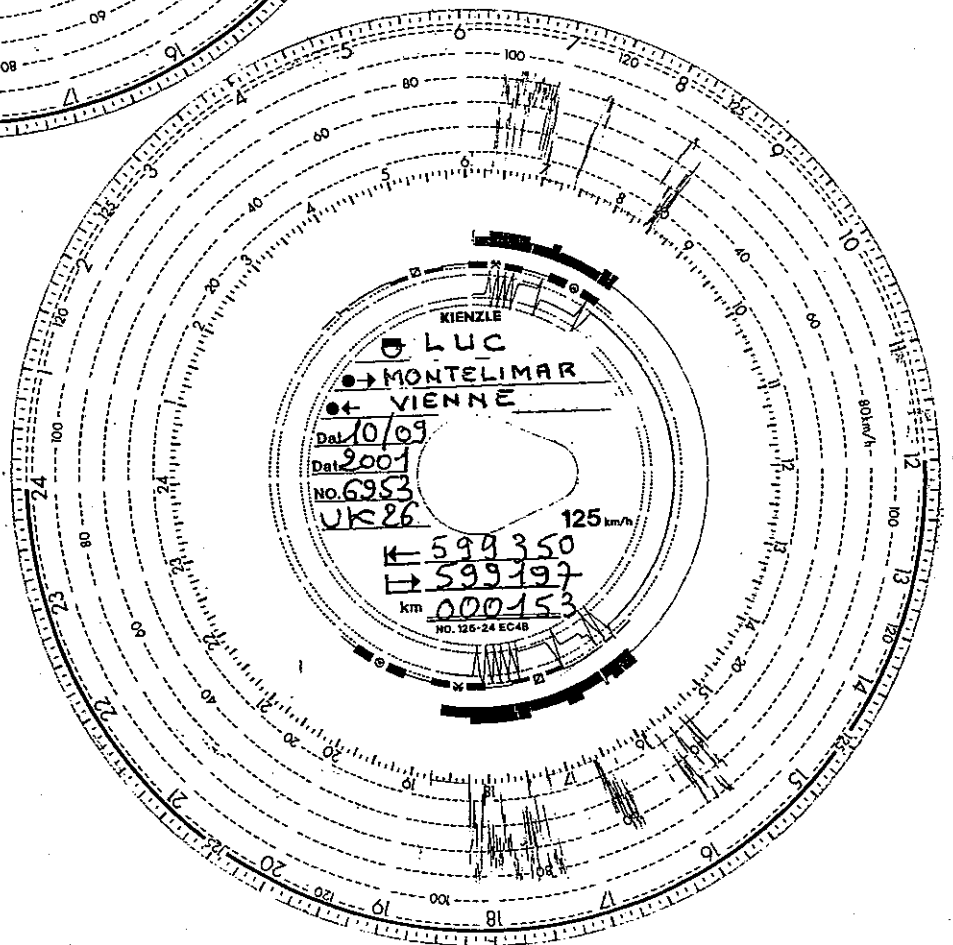
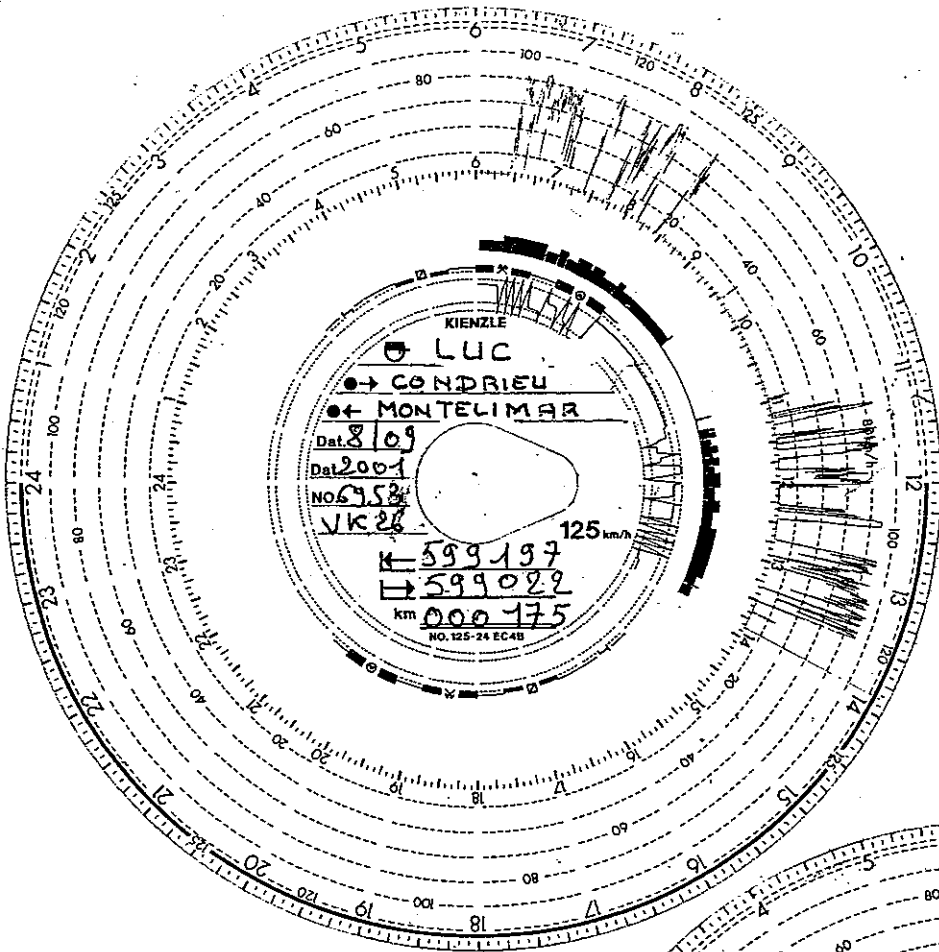

1 € = 6,55957 F

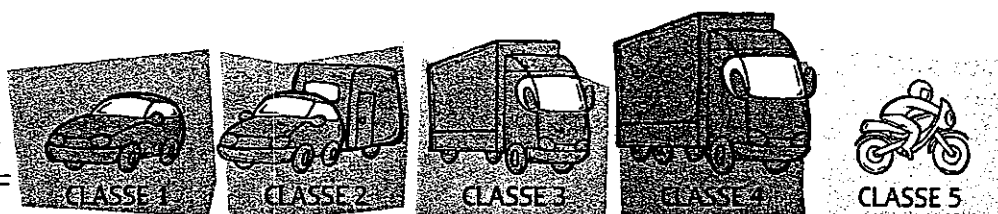

AIX-EN-PROVENCE - CANNES	70,00 F 10,67 €	106,00 F 16,16 €	135,50 F 20,66 €	188,50 F 28,74 €	42,00 F 6,40 €
AIX-EN-PROVENCE - LA SAULCE	61,00 F 9,30 €	92,00 F 14,03 €	118,50 F 18,07 €	164,50 F 25,08 €	36,50 F 5,56 €
AIX-EN-PROVENCE - MENTON	104,00 F 15,85 €	157,50 F 24,01 €	201,00 F 30,64 €	280,00 F 42,69 €	62,50 F 9,53 €
AIX-EN-PROVENCE - NICE	85,50 F 13,03 €	129,50 F 19,74 €	165,50 F 25,23 €	230,00 F 35,06 €	51,50 F 7,85 €
AIX-EN-PROVENCE - PARIS	285,00 F 43,45 €	375,00 F 57,17 €	604,00 F 92,08 €	835,00 F 127,29 €	171,00 F 26,07 €
AIX-EN-PROVENCE - TOULON	38,00 F 5,79 €	57,50 F 8,77 €	73,00 F 11,13 €	102,00 F 15,55 €	22,50 F 3,43 €
AIX-EN-PROVENCE - VALENCE	80,00 F 12,20 €	124,00 F 18,90 €	148,00 F 22,56 €	211,00 F 32,17 €	48,00 F 7,32 €
ALBERTVILLE - PARIS	255,00 F 38,87 €	329,00 F 50,16 €	544,00 F 82,93 €	743,00 F 113,27 €	147,00 F 22,41 €
ANGERS - BOURGUEIL	31,00 F 4,73 €	44,00 F 6,71 €	61,00 F 9,30 €	81,00 F 12,35 €	19,00 F 2,90 €
ANGERS - NANTES	44,00 F 6,71 €	64,00 F 9,76 €	97,00 F 14,79 €	123,00 F 18,75 €	27,00 F 4,12 €
ANGERS - PARIS	138,00 F 21,04 €	210,00 F 32,01 €	286,00 F 43,60 €	383,00 F 58,39 €	83,00 F 12,65 €
BAYONNE - TOULOUSE	96,00 F 14,61 €	148,00 F 22,56 €	186,00 F 28,36 €	257,00 F 39,18 €	58,00 F 8,84 €
BORDEAUX - HENDAYE	40,50 F 6,17 €	63,00 F 9,60 €	76,00 F 11,59 €	105,00 F 16,01 €	24,00 F 3,66 €
BORDEAUX - PARIS	270,00 F 41,16 €	415,00 F 63,27 €	554,00 F 84,46 €	760,00 F 115,86 €	163,00 F 24,85 €
BORDEAUX - ROCHEFORT	57,00 F 8,69 €	88,00 F 13,42 €	112,00 F 17,07 €	154,00 F 23,52 €	34,00 F 5,18 €
BORDEAUX - TOULOUSE	95,00 F 14,48 €	147,00 F 22,41 €	185,00 F 28,20 €	253,00 F 38,67 €	57,00 F 8,69 €
BOULOGNE-SUR-MER - PARIS	100,00 F 15,24 €	149,00 F 22,71 €	205,00 F 31,25 €	300,00 F 45,73 €	60,00 F 9,15 €
CAEN - PARIS (A13)	72,00 F 10,98 €	106,00 F 16,16 €	134,00 F 20,43 €	195,50 F 29,60 €	44,50 F 6,78 €
CAEN - PARIS (A14*)	111,00 F 16,92 €	184,00 F 28,05 €	274,00 F 41,77 €	381,50 F 58,16 €	64,00 F 9,76 €
CALAIS - CAEN (PONT DE NORMANDIE)	134,50 F 20,50 €	190,50 F 29,04 €	240,00 F 36,59 €	368,50 F 56,18 €	62,00 F 9,45 €
CALAIS - PARIS (A26-A1)	111,00 F 16,92 €	166,00 F 25,31 €	218,00 F 33,23 €	296,00 F 45,12 €	65,00 F 9,91 €
CALAIS - PARIS (A16)	100,00 F 15,24 €	149,00 F 22,71 €	205,00 F 31,25 €	300,00 F 45,73 €	60,00 F 9,15 €
CALAIS - REIMS	105,00 F 16,01 €	157,00 F 23,93 €	210,00 F 32,01 €	287,00 F 43,75 €	63,00 F 9,60 €
CANNES - PARIS	355,00 F 54,12 €	481,00 F 73,33 €	739,50 F 112,74 €	1023,50 F 156,00 €	213,00 F 32,47 €
CHAMBÉRY - ALBERTVILLE	29,00 F 4,42 €	43,00 F 6,56 €	61,00 F 9,27 €	70,00 F 10,67 €	16,00 F 2,44 €
CHAMBÉRY - CHAMONIX	67,00 F 10,21 €	107,00 F 16,31 €	130,00 F 19,82 €	175,00 F 26,68 €	37,00 F 5,64 €
CHAMBÉRY - CRUSEILLES (BIF. AUT. BLANCHE)	47,00 F 7,17 €	71,00 F 10,82 €	86,00 F 13,11 €	118,00 F 17,99 €	24,00 F 3,66 €
CHAMBÉRY - GENEVE	57,00 F 8,69 €	88,00 F 13,42 €	107,00 F 16,31 €	148,00 F 22,56 €	30,00 F 4,57 €
CHAMBÉRY - LE FRENEY (MODANE)	61,00 F 9,30 €	93,00 F 14,18 €	161,00 F 24,54 €	220,00 F 33,54 €	35,00 F 5,34 €
CHAMBÉRY - PARIS	226,00 F 34,45 €	286,00 F 43,60 €	493,00 F 75,16 €	673,00 F 102,60 €	131,00 F 19,97 €
CHAMONIX - PARIS (A6)	259,00 F 39,11 €	319,00 F 48,63 €	563,00 F 85,83 €	768,00 F 117,08 €	151,00 F 23,02 €
CHAMONIX - PARIS (A5)	258,00 F 39,33 €	329,00 F 50,16 €	584,00 F 89,03 €	796,00 F 121,35 €	155,00 F 23,63 €
CLERMONT-FERRAND - PARIS	190,00 F 28,97 €	258,00 F 39,33 €	410,00 F 62,50 €	554,00 F 84,46 €	115,00 F 17,53 €
CLERMONT-FERRAND - ST-ETIENNE	55,00 F 8,38 €	85,00 F 12,96 €	110,00 F 16,77 €	149,00 F 22,71 €	33,00 F 5,03 €
COSNE-SUR-LOIRE - PARIS	57,00 F 8,69 €	66,00 F 10,06 €	130,00 F 19,82 €	178,00 F 27,14 €	33,00 F 5,03 €
DEAUVILLE - PARIS (A13)	55,00 F 8,38 €	81,00 F 12,35 €	103,00 F 15,70 €	148,50 F 22,64 €	34,00 F 5,18 €
DEAUVILLE - PARIS (A14*)	94,00 F 14,38 €	159,00 F 24,24 €	243,00 F 37,05 €	334,50 F 50,99 €	53,50 F 8,16 €
GENÈVE - PARIS (A6)	220,00 F 33,54 €	266,00 F 40,55 €	498,00 F 75,92 €	681,00 F 103,82 €	132,00 F 20,12 €
GENÈVE - PARIS (A5)	228,00 F 34,76 €	276,00 F 42,08 €	519,00 F 79,12 €	709,00 F 108,09 €	136,00 F 20,73 €
GRENOBLE - ALBERTVILLE	44,00 F 6,71 €	65,00 F 9,91 €	79,00 F 12,04 €	110,00 F 16,77 €	22,00 F 3,35 €
GRENOBLE - CHAMBÉRY	30,00 F 4,57 €	45,00 F 6,86 €	54,00 F 8,23 €	78,00 F 11,89 €	15,00 F 2,29 €
GRENOBLE - LE FRENEY (MODANE)	78,00 F 11,89 €	117,00 F 17,84 €	189,00 F 28,81 €	258,00 F 39,33 €	43,00 F 6,56 €
GRENOBLE - PARIS	220,00 F 33,54 €	277,00 F 42,23 €	482,00 F 73,48 €	661,00 F 100,77 €	129,00 F 19,67 €
HENDAYE - PARIS	310,50 F 47,34 €	478,00 F 72,87 €	630,00 F 96,04 €	865,00 F 131,87 €	187,00 F 28,51 €
LA DÉFENSE - ORGEVAL - A14*	39,00 F 5,95 €	78,00 F 11,89 €	140,00 F 21,34 €	186,00 F 28,36 €	19,50 F 2,97 €
LE FRENEY (MODANE) - PARIS	287,00 F 43,75 €	379,00 F 57,78 €	654,00 F 99,70 €	893,00 F 136,14 €	166,00 F 25,31 €
LE HAVRE - PARIS (PONT DE TANCARVILLE - A13)	57,00 F 8,69 €	84,00 F 12,81 €	108,00 F 16,46 €	156,50 F 23,86 €	25,00 F 3,81 €
LE HAVRE - PARIS (PONT DE TANCARVILLE - A14*)	96,00 F 14,61 €	162,00 F 24,70 €	248,00 F 37,81 €	342,50 F 52,21 €	44,50 F 6,78 €
LE HAVRE - ST-SAËNS	38,00 F 5,79 €	56,00 F 8,54 €	72,00 F 10,98 €	99,50 F 15,17 €	23,00 F 3,51 €
LE PÉRTHUS - PARIS	370,00 F 56,41 €	507,00 F 77,29 €	777,00 F 118,45 €	1064,00 F 162,27 €	222,00 F 33,84 €
LILLE - PARIS	77,00 F 11,74 €	113,00 F 17,23 €	155,00 F 23,63 €	210,00 F 32,01 €	46,00 F 7,01 €
LILLE - REIMS	77,00 F 11,74 €	111,00 F 16,92 €	145,00 F 22,11 €	201,00 F 30,64 €	46,00 F 7,01 €
LYON - AIX-EN-PROVENCE	119,00 F 18,14 €	184,00 F 28,05 €	225,00 F 34,30 €	314,00 F 47,87 €	71,00 F 10,82 €
LYON - CHAMBÉRY	60,00 F 9,15 €	95,00 F 14,48 €	114,00 F 17,38 €	152,00 F 23,17 €	31,00 F 4,73 €
LYON - CHAMONIX (A42 - A40)	108,00 F 16,46 €	155,00 F 23,63 €	239,00 F 36,44 €	322,00 F 49,09 €	65,00 F 9,91 €
LYON - GENEVE (A42 - A40)	78,00 F 11,89 €	102,00 F 15,55 €	174,00 F 26,53 €	235,00 F 35,83 €	46,00 F 7,01 €

*A14 : LA DÉFENSE - ORGEVAL - DE 10 H À 16 H ET DE 20 H À 6 H - (Hors week-ends et jours fériés - Except week-ends and bank holidays)

26,00 F 3,96 € 52,00 F 7,93 € 93,00 F 14,18 € 124,00 F 18,90 € 13,00 F 1,98 €

LA DÉFINITION DES CLASSES

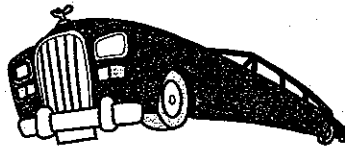

Classe 1 VEHICULES LEGERS



Véhicules ou ensembles roulants* de hauteur totale inférieure ou égale à 2 mètres et dont le PTAC est inférieur ou égal à 3,5 tonnes.

Classe 2 VEHICULES INTERMEDIAIRES



Véhicules ou ensembles roulants* de hauteur totale comprise strictement entre 2 et 3 mètres et dont le PTAC est inférieur ou égal à 3,5 tonnes.

Classe 3 POIDS LOURDS et AUTOCARS (2 ESSIEUX)



Véhicules à 2 essieux, dont la hauteur totale est supérieure ou égale à 3 mètres ou dont le PTAC est supérieur à 3,5 tonnes.

Classe 4 POIDS LOURDS et AUTOCARS (3 ESSIEUX ET PLUS)



Véhicules ou ensembles roulants* à plus de 2 essieux, dont la hauteur totale est supérieure ou égale à 3 mètres ou dont le PTAC est supérieur à 3,5 tonnes.

Classe 5 MOTOS



Motos, side-cars, trikes.

* Ensemble roulant = véhicule tractant une remorque ou une caravane.