

PLAN DES ABORDS

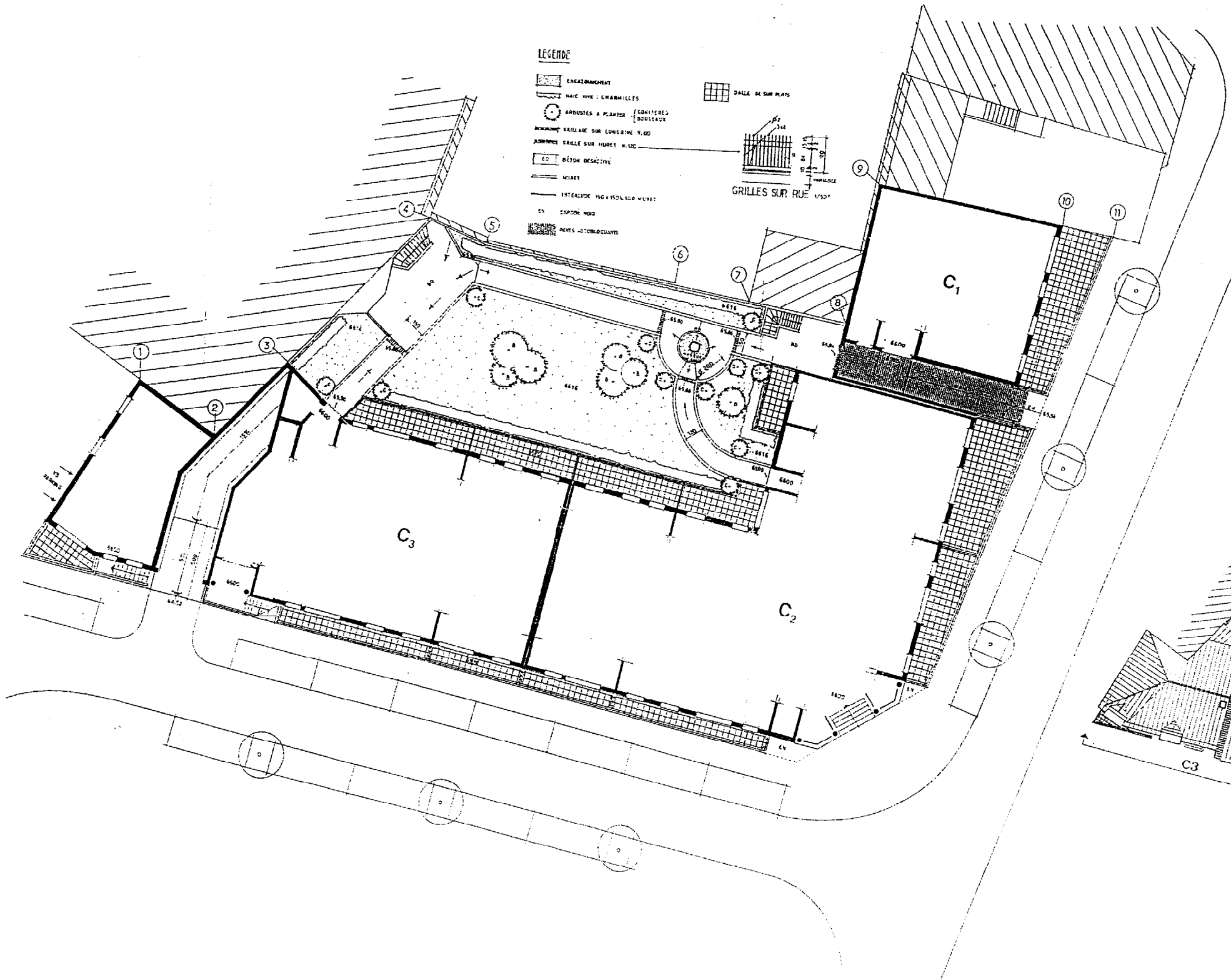

HERBLAY
 ZAC DE LA PETITE RANC
 BÂTIMENT C
 CONSTRUCTION DE 66 LOGEMENTS

MAITRE D'OUVRAGE
 ECOMOCH 27 RUE DE BELLEVUE 92100 BOULOGNE-BILLANCOURT
 TEL: 01 46 33 46 25 FAX: 01 46 25 73 23

ARCHITECTES
 SCARON-SIMONEAU 10 RUE DE L'ARBALETTE PARIS
 TEL: 01 46 46 46 46 FAX: 01 46 46 46 46

BUREAU DE CONTRÔLE
 QUALITEPREST 14 RUE MAUREL 92100 BOULOGNE-BILLANCOURT
 TEL: 01 46 19 19 19 FAX: 01 46 19 19 19

ETUDE D'EXECUTION
 SET 11 LIGNONNE 1 RUE DU PORT DE LA CELLE 92100 BOULOGNE-BILLANCOURT
 TEL: 01 46 21 21 21 FAX: 01 46 21 21 21

COORDONATEUR
 CABINET BARACHELET 4 RUE ARNOUL 92100 BOULOGNE-BILLANCOURT
 TEL: 01 46 19 19 19 FAX: 01 46 19 19 19

PROTECTIONS
 SOUS-BOIS DE L'UNIVERSITE 10 RUE DE L'ARBALETTE PARIS
 TEL: 01 46 19 19 19 FAX: 01 46 19 19 19

MAITRE D'OUVRAGE D'EXECUTION
 POP IMMOBILIER 11 RUE MAUREL 92100 BOULOGNE-BILLANCOURT
 TEL: 01 46 21 21 21 FAX: 01 46 21 21 21

PLAN DES ABORDS	ECH. 1/100 000	M	1
PLAN DE MASSE	ECH. 1/200 000	DEC. 98	

MODIFICATIONS

NO.	DATE	NATURE
1		
2		
3		
4		
5		
6		

PLAN DE MASSE

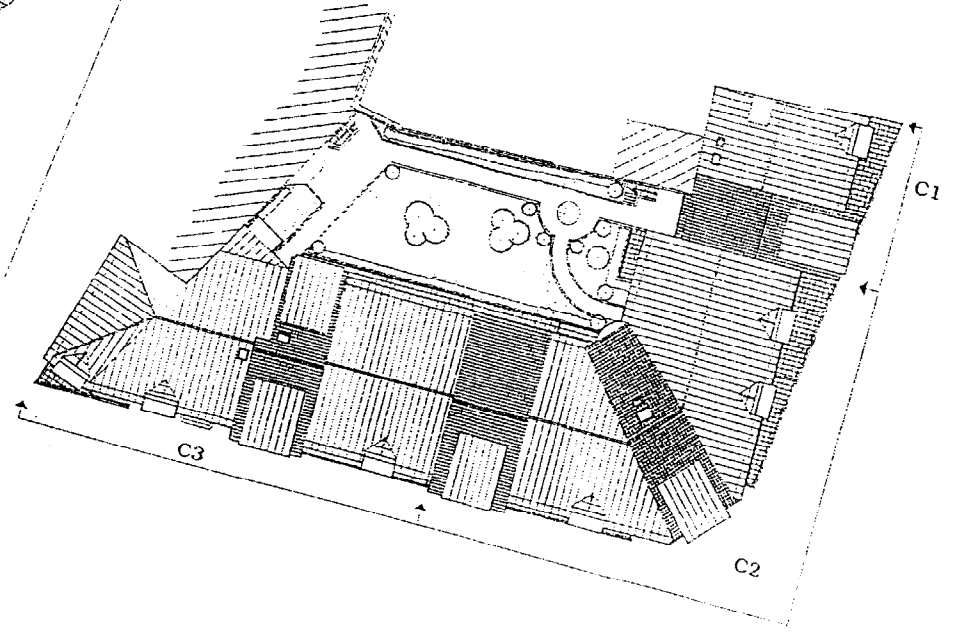

BEP CBGO dom Construction en Béton Armé du Bâtiment	Code de l'épreuve : 51 23 201	Coef : 5
CAP Construction en Béton Armé du Bâtiment	Code de l'épreuve : 50 23 208	Coef : 5
EP 1 Réalisation et Technologie Partie "A" Technologie	Durée : 4 h 00	Session 2002 Page: 10/15

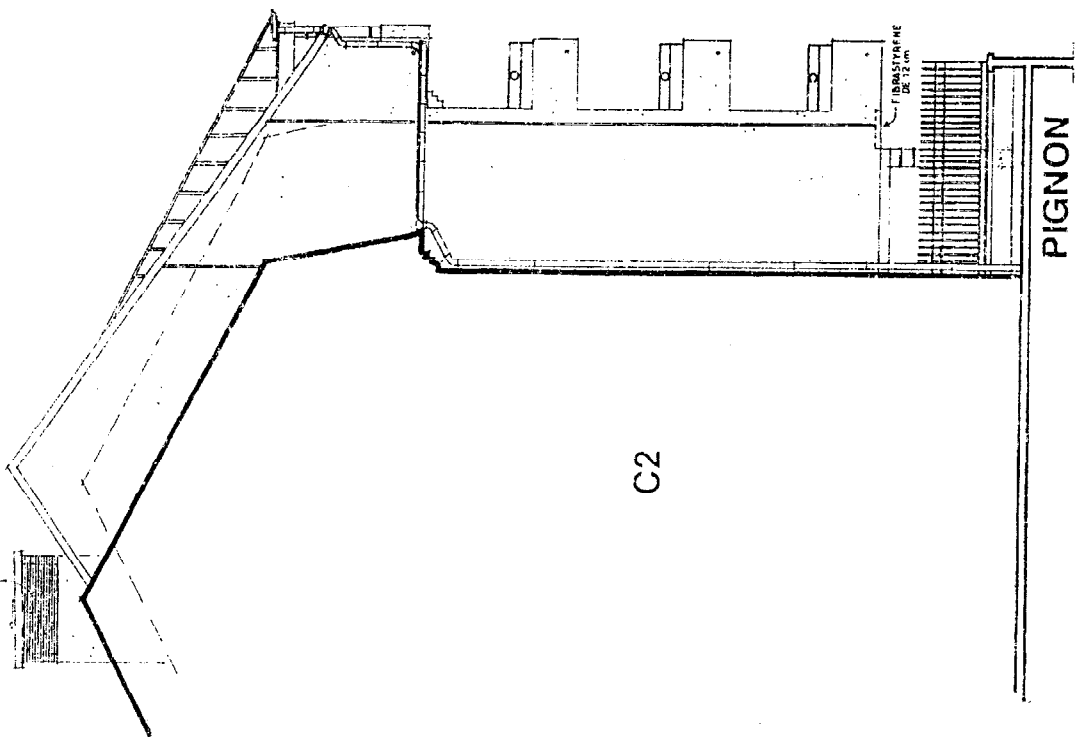
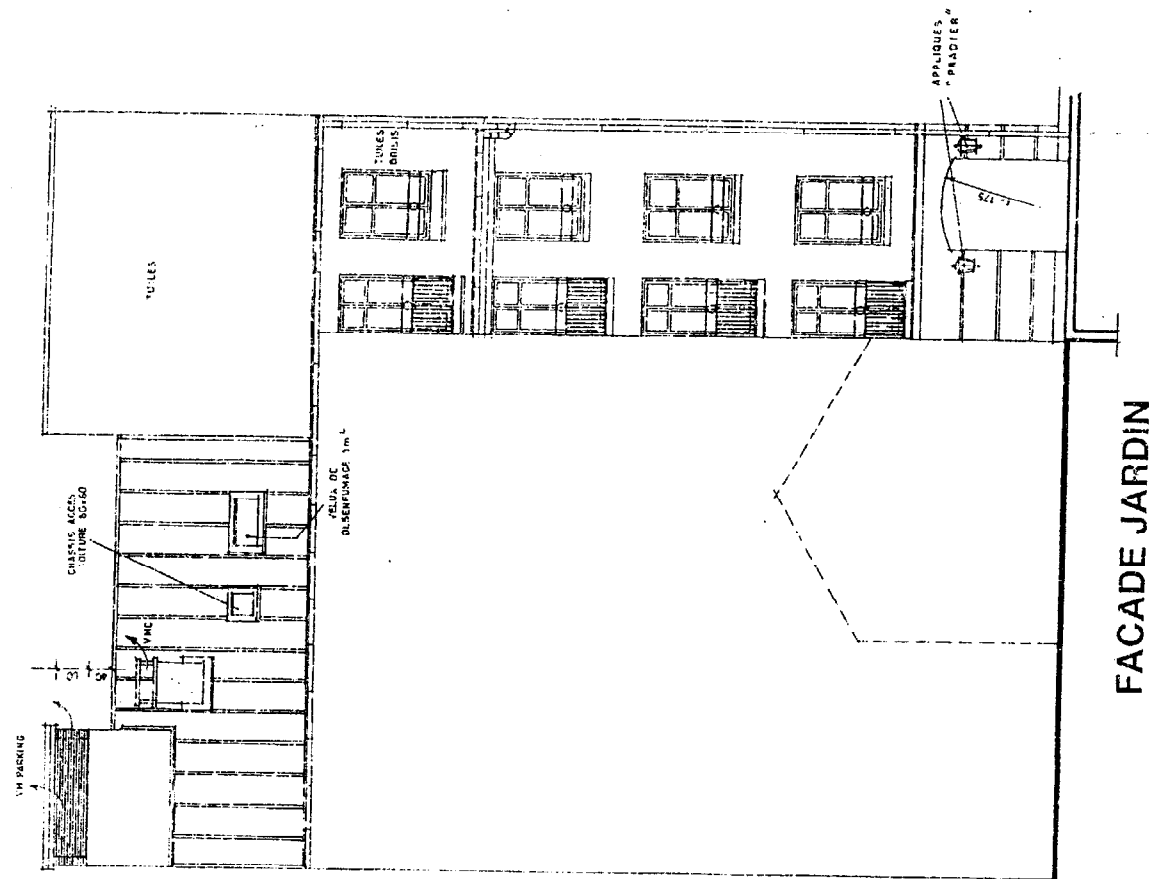
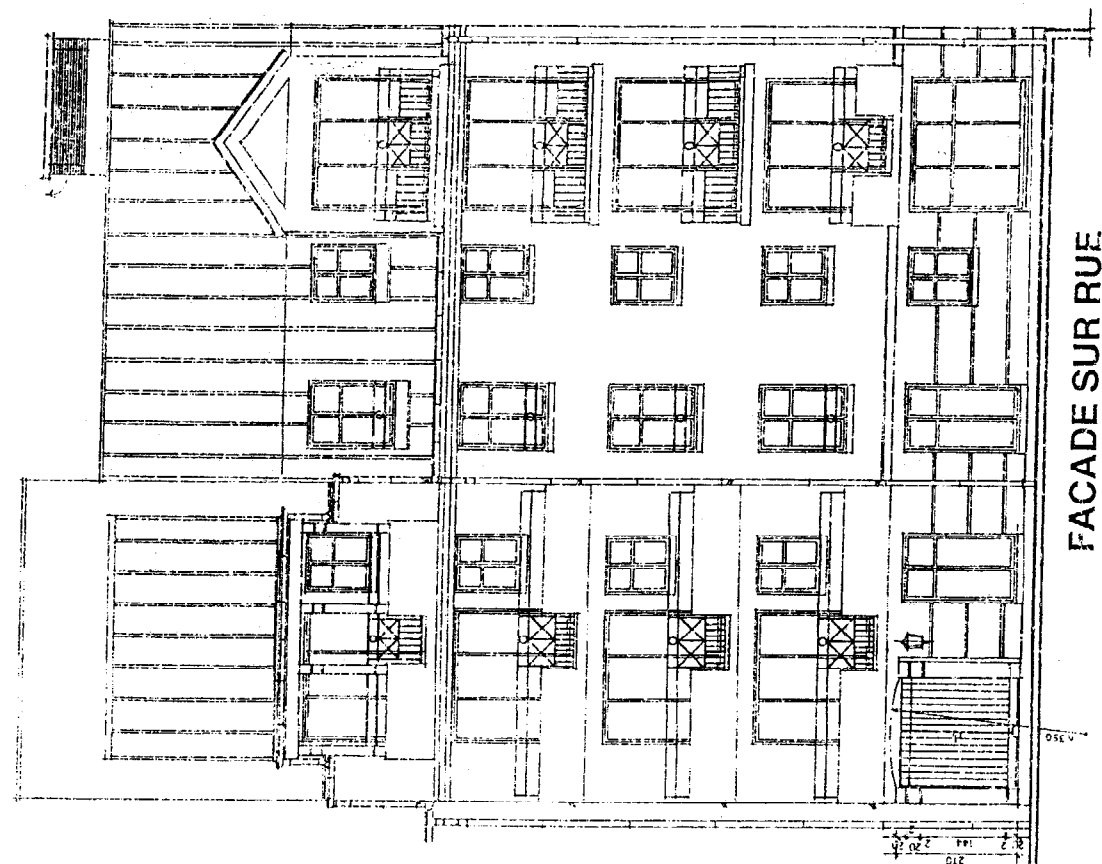

HERBLAY
C.A.C. DE LA PETITE RANGE
BATIMENT C

CONSTRUCTION DE 66 LOGEMENTS

MAITRE D'OUVRAGE:
PROMOIM 22 RUE DE BELLEVUE 92110 BOULOGNE-BILLANCOURT
TEL: 01 46 25 46 25 FAX: 01 46 25 73 27

ARCHITECTES:
SCARDON-SIMON-HEAU 14 RUE DE L'ARBALEVE 75015 PARIS
TEL: 01 45 25 56 00 FAX: 01 45 25 35 04

BUREAU DE CONTRÔLE:
QUALICONSULT 41 RUE MAURICE DE BROGLIE 92011 ANTONY
TEL: 01 45 19 03 00 FAX: 01 45 19 03 00

THERMOCEN:
BOY D'LECOQ CHEZ RUE DU VERT DE LA CELLE 92110 BOULOGNE-BILLANCOURT
TEL: 01 46 31 10 30 FAX: 01 46 31 11 31

GEOMETRE:
CABINET ANGRILLI ET A RUE ADRIEN CRANITE DE 11000 LONJUMEAU 51100 MORINEAU
TEL: 01 39 31 44 30 FAX: 01 39 31 44 30

STRUCTURES:
SIAUC 4 RUE DE LA REPUBLIQUE 92011 ANTONY
TEL: 01 45 43 49 44 FAX: 01 45 43 49 44

MAITRE D'OUVRAGE D'EXECUTION:
PRM INGENIERIE 1 Ter. Rue de la République 92011 ANTONY
TEL: 01 39 31 44 30 FAX: 01 39 31 44 30

CHARENT IDEAL
20, rue de la République 92011 ANTONY
TEL: 01 45 72 00 30 FAX: 01 45 72 00 30

M. DECELE
11, Chemin Vert 92011 ANTONY
TEL: 01 45 72 00 30 FAX: 01 45 72 00 30

IMMEUBLE C1
ELEVATIONS

ECH: 1/50°
La technique Elevations de 1995

DEC. 95

MODIFICATIONS

IND.	DATE	NATURE
A	20/01/95	Plan de situation
B	20/01/95	Plan de situation
C	20/01/95	Plan de situation
D	20/01/95	Plan de situation
E	20/01/95	Plan de situation
F	20/01/95	Plan de situation

BEP CBGO dom Construction en Béton Armé du Bâtiment	Code de l'épreuve : 51 23 201	Coef : 5
CAP Construction en Béton Armé du Bâtiment	Code de l'épreuve : 50 23 208	Coef : 5
EP 1 Réalisation et Technologie Partie "A" Technologie	Durée : 4 h 00	Session 2002 Page: 11/15

HERBLAY
PORTES, PORTILLONS ET TRAPPES
(Sauf portes appartement)

LEGENDE

Design	Matériau	Épaisseur	Remarque	Remarque	Remarque	Remarque	Remarque	Remarque	Remarque	Remarque
101	Porte	100	Porte en bois	Porte en bois	Porte en bois	Porte en bois	Porte en bois	Porte en bois	Porte en bois	Porte en bois
102	Portillon	100	Portillon en bois	Portillon en bois	Portillon en bois	Portillon en bois	Portillon en bois	Portillon en bois	Portillon en bois	Portillon en bois
103	Trappe	100	Trappe en bois	Trappe en bois	Trappe en bois	Trappe en bois	Trappe en bois	Trappe en bois	Trappe en bois	Trappe en bois

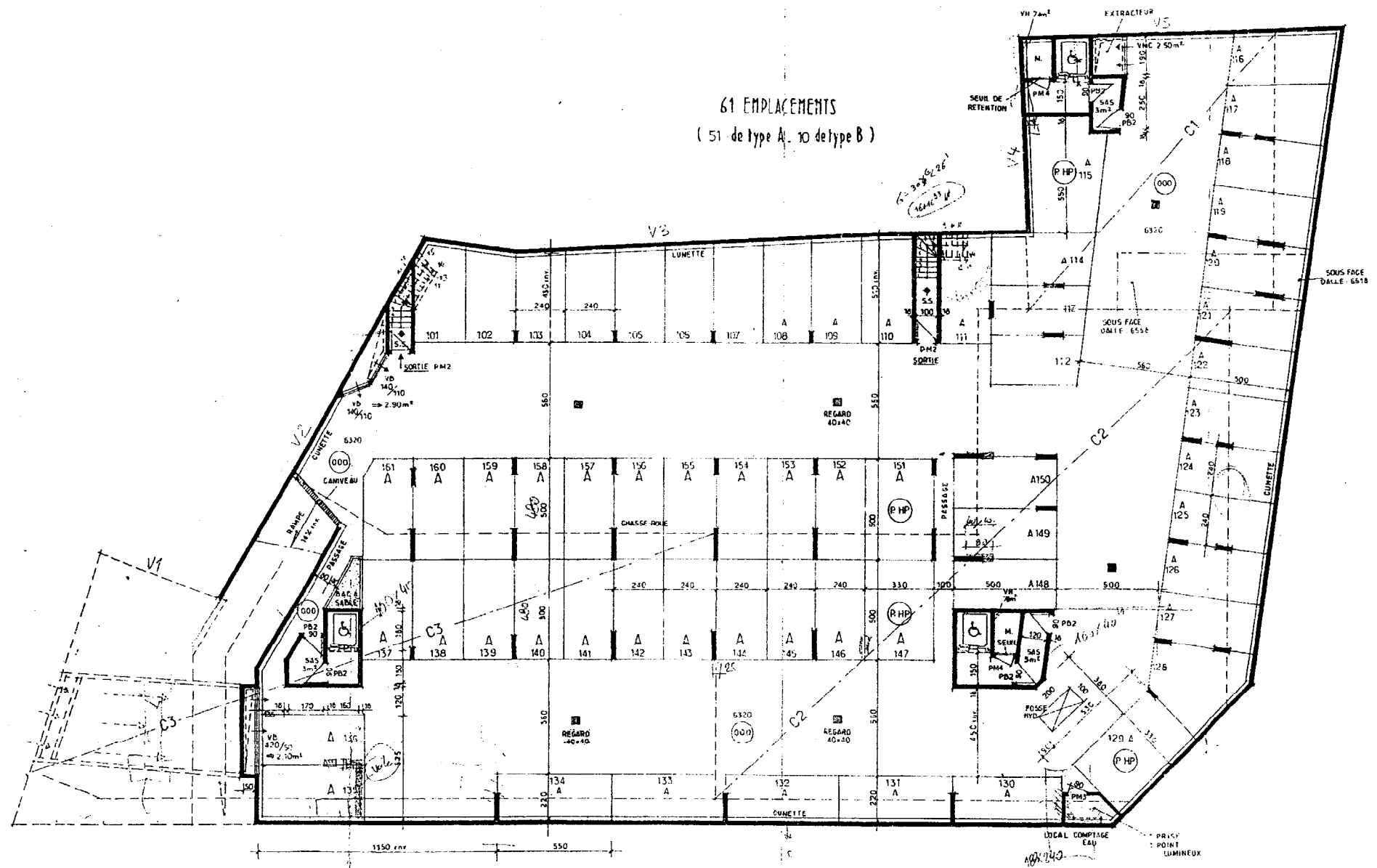

HERBLAY
ZAC DE LA PETITE RANGE
BATIMENT C

CONSTRUCTION DE 66 LOGEMENTS

MAITRE D'OUVRAGE: PROMOCIM 22 RUE DE BELLEVUE 92100 DOULONNE BILLANCOURT TEL: 01 48 25 46 25 FAX: 01 48 25 73 23	SIGNATURES
ARCHITECTES: M. CARDON-SIMONEAU 14 RUE DE L'ARBALETTE 75009 PARIS TEL: 01 42 25 24 46 FAX: 01 42 25 24 46	SIGNATURES
BUREAU DE CONTRÔLE: DUFALCENGAULT 44 RUE MAURICE DE BROGLIE 95001 AULNAY SOUS ENVERS TEL: 01 48 19 43 00 FAX: 01 48 19 43 00	
PERMIS DE CONSTRUIRE: M. D. LECHECHE 2 RUE DU PORT DE LA CELLE BP 4760 ST MAMMÉS TEL: 01 44 31 10 30 FAX: 01 44 31 10 31	
SOMMIER: CABINET MONCRELET 100 RUE ARNOULT CRAPELITE BP 14 76011 CONFLANS SA HONORINE TEL: 01 76 19 90 85 FAX: 01 76 19 21 81	
NET STRUCTURES: 18 RUE DE L'UNIVERSITÉ 2000 VALENTIGNEY TEL: 01 75 43 49 94	
MAITRE D'OUVRAGE D'ÉLÉVATION: P&C DÉVELOPPEMENT 11 Rue d'Erigny N.P. 43-85223 HERBLAY CEDEX (M. PORTAIL) TEL: 01 38 31 14 33 FAX: 01 38 31 14 34	

PLAN DU SOUS-SOL	ECH: 1/100ème	M. DEC. 98	2
-------------------------	----------------------	-------------------	----------

IND	DATE	NATURE
A	26/11/98	5 PL. SUPP. SOL REMONTÉ DE 40cm - VB C3 DÉPLACÉ - PL 120 et 121, DALLE PLAF + BASSE
B	21/12/98	POTEAUX SUPP ENTRE 114 - 115 ET 120 - 121 (M. D'OUVRAGE)
C	11/03/99	RIPAGE DE 40cm
D		
E		
F		

BEP CBGO dom Construction en Béton Armé du Bâtiment	Code de l'épreuve : 51 23 201	Coef : 5
CAP Construction en Béton Armé du Bâtiment	Code de l'épreuve : 50 23 208	Coef : 5
EP 1 Réalisation et Technologie Partie "A" Technologie	Durée : 4 h 00	Session 2002 Page: 12/15

HERBLAY

Z.A.C. DE LA PETITE RANGE

66 LOGEMENTS COLLECTIFS

95224 HERBLAY

MAITRE D'OUVRAGE
PROMOGIM
22 RUE DE BELLEVUE
92100 BOULOGNE-BILLANCOURT
TEL : 01.46.25.46.25 FAX : 01.46.25.73.23

MAITRE D'OEUVRE
SICARDON-SIMONEAU
24 RUE DE L'ARBALETTE
75005 PARIS
TEL : 01.45.55.56.86 FAX : 01.45.39.35.58

ENTREPRISE

B.S.M
8 avenue du General Leclerc
77170 BRÉVILLE ROBERT
TEL : 01.84.00.96.05 FAX : 01.84.05.63.97

PLAN DE STRUCTURE

99 035

PLAN
EX
E
02

EDR
1/50
DATE
23/03/99

FONDACTIONS

COFFRAGE

TOUTES LES SEMELLES ISOLEES SONT AXEES SOUS LES POUTEAUX
TOUTES LES FONDACTIONS SONT A EXECUTER EN CIMENT CLK CEM III C
TOUTES LES FONDACTIONS SONT A ANCRER DE 60 CM DANS LE BON SOL

- SEMELLES ISOLEES**
- S1 : 120x140x30ht - S6 : 250x320x60ht - S11 : 200x330x50h
 - S2 : 180x240x45ht - S7 : 220x280x55ht - S12 : 60x60x25h
 - S3 : 160x230x40ht - S8 : 180x240x45ht
 - S4 : 140x200x35ht - S9 : 190x420x55h
 - S5 : 220x280x55ht - S10 : 160x300x45h
- SEMELLES FILANTES**
- SF1 : 40x30h AS : 6270 NGF - SF6 : 80x30h AS : 6270 NGF
 - SF2 : 80x40h AS : 6270 NGF - SF7 : 240x516x40h AS : 6270 NGF
 - SF3 : 80x35h AS : 6270 NGF - SF8 : 70 x 35 h AS : 6270 NGF
 - SF4 : 40x25h AS : 6270 NGF
 - SF5 : 160x40h AS : 6270 NGF

- NOMENCLATURE DES SEMELLES :
- ARMATURES VOIR PLAN A01
- COUPES VOIR PLAN
- NOTA :

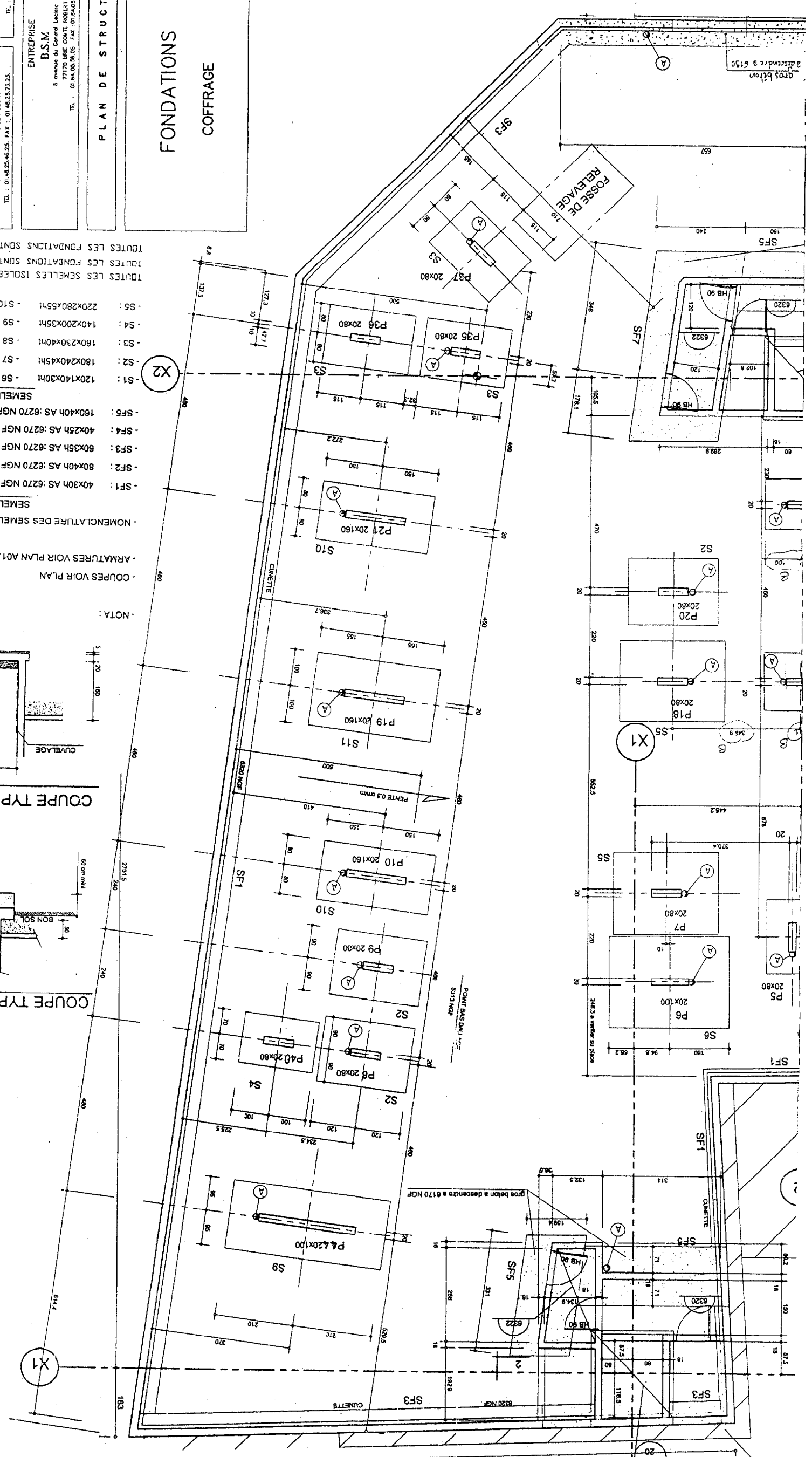
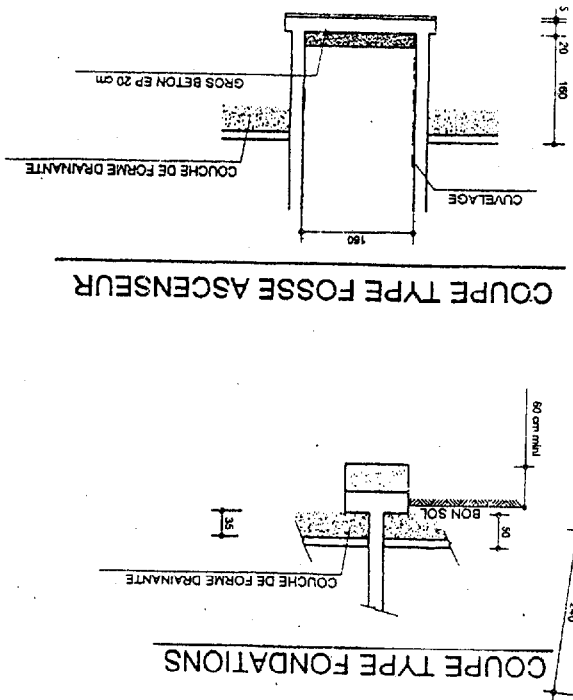

BEP CBGO dom Construction en Béton Armé du Bâtiment	Code de l'épreuve : 51 23 201	Coef : 5
CAP Construction en Béton Armé du Bâtiment	Code de l'épreuve : 50 23 208	Coef : 5
EP 1 Réalisation et Technologie Partie "A" Technologie	Durée : 4 h 00	Session 2002
		Page: 13/15

C1 ET. COURANT

APPARTEMENT N° 1	
TYPE	R.C. COUR.
21,87	2,4,6
SCJOUR	3P
TABLEAU DES SURFACES	
CHAMBRE 1 + PLACARD	11,46
CHAMBRE 2 + PLACARD	9,03
CUISINE	6,98
ENTREE + PLACARD	6,97
S.D. BAINS	3,05
TOILETTES	1,06
SURFACE HABITABLE	49,28
SURFACE BALCON	2,86
SURFACE TOTALE	52,14

APPARTEMENT N° 2	
TYPE	R.C. COUR.
20,39	3P
TABLEAU DES SURFACES	
CHAMBRE 1 + PLACARD	11,46
CHAMBRE 2 + PLACARD	9,03
CUISINE	6,98
ENTREE + PLACARD	6,97
S.D. BAINS	3,05
TOILETTES	1,20
DECOUPEMENT	2,94
SURFACE HABITABLE	68,63
SURFACE BALCON	5,45
SURFACE TOTALE	74,23

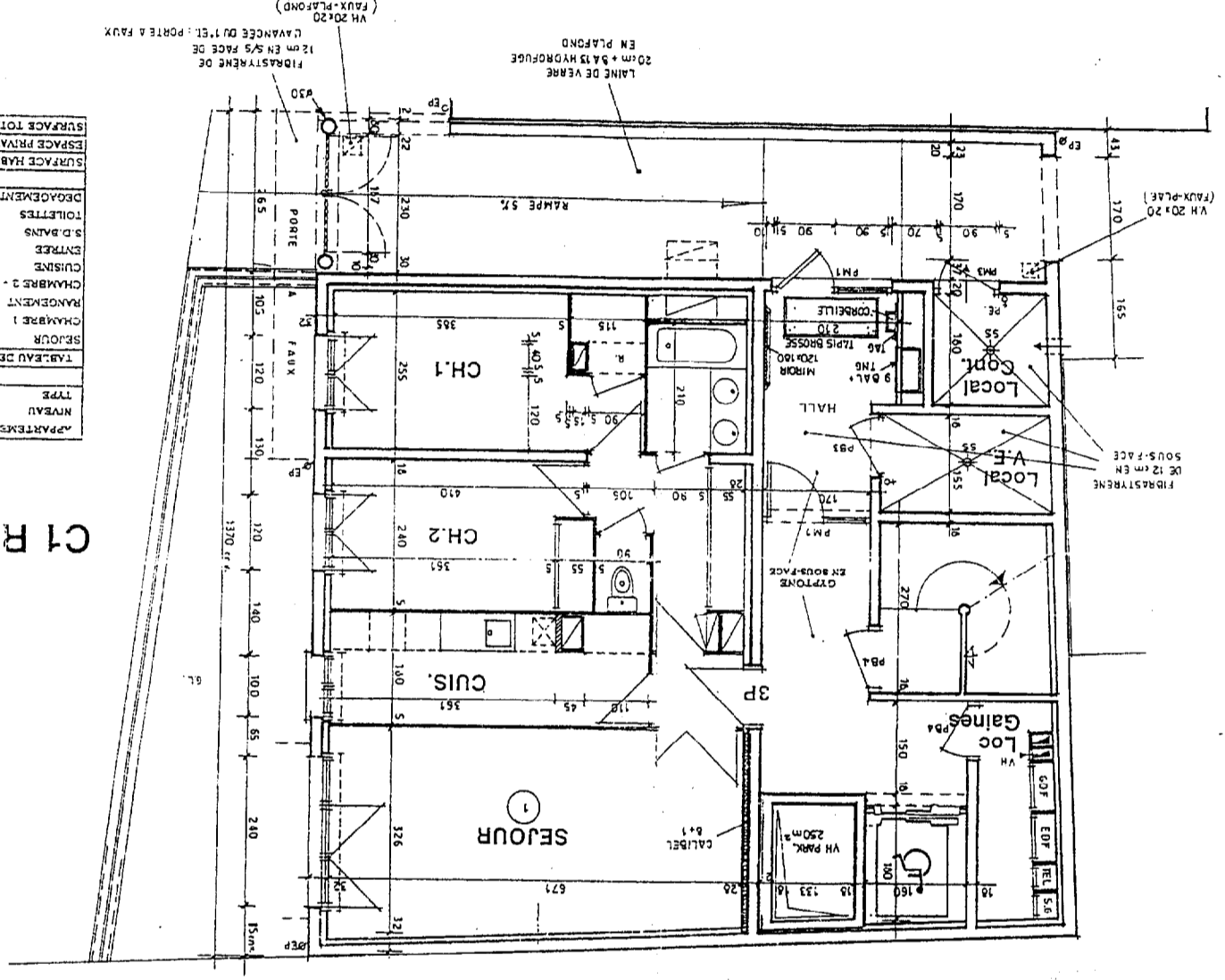
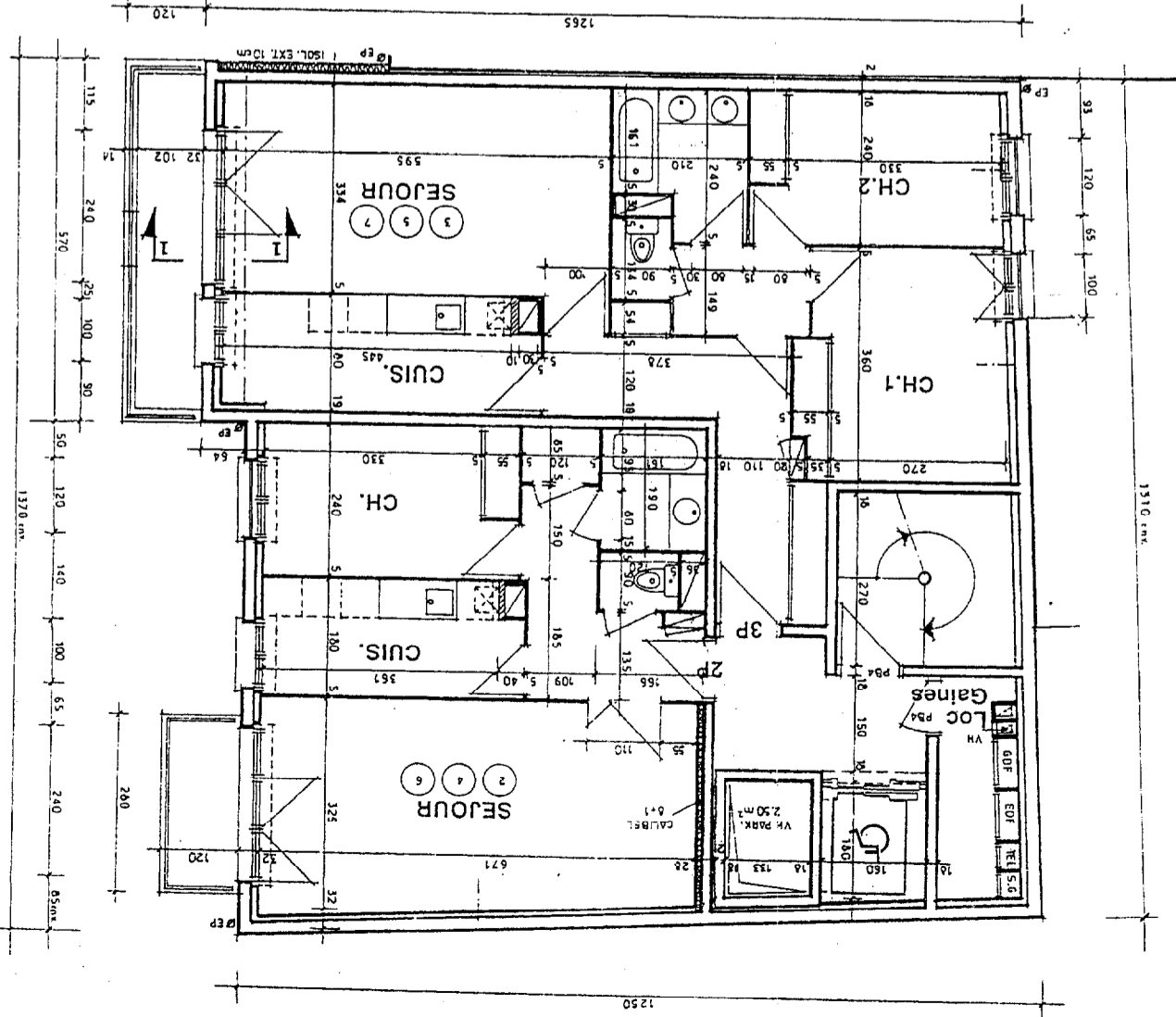

APPARTEMENT N° 1	
TYPE	R.D.
21,57	31
TABLEAU DES SURFACES	
CHAMBRE 1	11,53
RANGEMENT	1,31
CHAMBRE 2 + PLACARD	9,96
CUISINE	9,00
ENTREE	1,72
S.D. BAINS	3,34
TOILETTES	1,04
DECOUPEMENT + PLACARD	5,51
SURFACE HABITABLE	64,53
ESPACE PRIVATIF EXT.	24,00
SURFACE TOTALE	90,53

C1 RDC

La Technique Electrique de Poise
TELEPHONE 01 47 47 47 47
14, Avenue de la République 75011 PARIS
01 47 47 47 47
01 47 47 47 47

HERBLAY

ZAC DE LA PEITERAN STAGRAPH

BATIMENT C

14, Avenue de la République 75011 PARIS
01 47 47 47 47
01 47 47 47 47

CONSTRUCTION DE LOGEMENTS

MAITRE D'OUVRAGE:
PROMOCIM 22 RUE DE BELLE VUE 92107 BOULOGNE-BILLANCOURT
TEL: 01 46 25 46 25 FAX: 01 46 25 73 23

ARCHITECTES:
SICARDON-SIMONEAU 21 RUE DE L'ARDALETE 75015 PARIS
TEL: 01 45 35 56 46 FAX: 01 45 35 35 58

BUREAU DE CONTROLE:
QUALICONSULT 44 RUE MAURICE DE BROUCHE 92010 NEUILLY
TEL: 01 45 19 50 01 FAX: 01 45 19 50 03

TRIERIE:
SARL NOGUEYRENS
TEL: 01 45 19 50 01 FAX: 01 45 19 50 03

GEOMETRE:
CABINET MONGEBET 4 RUE ARNOUD CRAVOTTE BP 10 75014 PARIS
TEL: 01 45 19 50 01 FAX: 01 45 19 50 03

STRUCTURES:
SIRUE 6 RUE DE L'UNIVERSITE 20110 PARIS
TEL: 01 45 19 50 01 FAX: 01 45 19 50 03

MAITRE D'OUVRAGE DE LA MAISON:
PRO INGENIERIE
TEL: 01 45 19 50 01 FAX: 01 45 19 50 03

IND. DATE NATURE
A 29/06/98 MODIF SUITE RAPPORT BUREAU D'ETUDE 09 04
B 29/06/98 MODIF SUITE RAPPORT BUREAU D'ETUDE 09 04
C 29/06/98 MODIF SUITE RAPPORT BUREAU D'ETUDE 09 04
D 29/06/98 MODIF SUITE RAPPORT BUREAU D'ETUDE 09 04
E 29/06/98 MODIF SUITE RAPPORT BUREAU D'ETUDE 09 04
F 29/06/98 MODIF SUITE RAPPORT BUREAU D'ETUDE 09 04
G 29/06/98 MODIF SUITE RAPPORT BUREAU D'ETUDE 09 04
H 29/06/98 MODIF SUITE RAPPORT BUREAU D'ETUDE 09 04
I 29/06/98 MODIF SUITE RAPPORT BUREAU D'ETUDE 09 04
J 29/06/98 MODIF SUITE RAPPORT BUREAU D'ETUDE 09 04
K 29/06/98 MODIF SUITE RAPPORT BUREAU D'ETUDE 09 04
L 29/06/98 MODIF SUITE RAPPORT BUREAU D'ETUDE 09 04
M 29/06/98 MODIF SUITE RAPPORT BUREAU D'ETUDE 09 04
N 29/06/98 MODIF SUITE RAPPORT BUREAU D'ETUDE 09 04
O 29/06/98 MODIF SUITE RAPPORT BUREAU D'ETUDE 09 04
P 29/06/98 MODIF SUITE RAPPORT BUREAU D'ETUDE 09 04
Q 29/06/98 MODIF SUITE RAPPORT BUREAU D'ETUDE 09 04
R 29/06/98 MODIF SUITE RAPPORT BUREAU D'ETUDE 09 04
S 29/06/98 MODIF SUITE RAPPORT BUREAU D'ETUDE 09 04
T 29/06/98 MODIF SUITE RAPPORT BUREAU D'ETUDE 09 04
U 29/06/98 MODIF SUITE RAPPORT BUREAU D'ETUDE 09 04
V 29/06/98 MODIF SUITE RAPPORT BUREAU D'ETUDE 09 04
W 29/06/98 MODIF SUITE RAPPORT BUREAU D'ETUDE 09 04
X 29/06/98 MODIF SUITE RAPPORT BUREAU D'ETUDE 09 04
Y 29/06/98 MODIF SUITE RAPPORT BUREAU D'ETUDE 09 04
Z 29/06/98 MODIF SUITE RAPPORT BUREAU D'ETUDE 09 04

HERBLAY

ZAC DE LA PETITE RANGE

BATIMENT C

CONSTRUCTION DE 66 LOGEMENTS

MAITRE D'OUVRAGE:
 PROMOGIM 22 RUE DE BELLEVUE 92100 BOULOGNE-BILLANCOURT
 TEL: 01.48.25.46.25 FAX: 01.48.25.73.23

ARCHITECTES:
 SICARDON-SIMONEAU 24 RUE DE L'ARBALET 75005 PARIS
 TEL 01 45 35 56 66 FAX: 01 45 35 35 58

BUREAU DE CONTROLE:
 DUJACON 14 RUE MAURICE DE BROGLIE 93600 AULNAY SOUS BOIS
 TEL: 01.48.19.99.00 FAX: 01.48.19.93.03

RECU le
 17 NOV 1999

Entreprise **BATISSEURS DE SAINT-MAUR**

Siege: 30, Rue de la Varenne - 94100 SAINT MAUR
 Dépôt: 8 av. du General Leclerc - 77170 Brie-Comte-Robert
 TEL: 01.64.05.56.05 FAX: 01.64.05.60.97



PLAN n°

19

COFFRAGE

PLANCHER HAUT DU 3^è ETAGE

Bureau d'Etudes PHENERDIAN

22 Passage des Reservoirs
 94800 VILLEJUIF
 TEL: 01.46.76.10.10 FAX: 01.46.77.75.67



AFFAIRE N°

2582

DATE le 05.10.99

ECHELLE 1/50^m

PROJETEUR JTF

INGENIEUR JVI

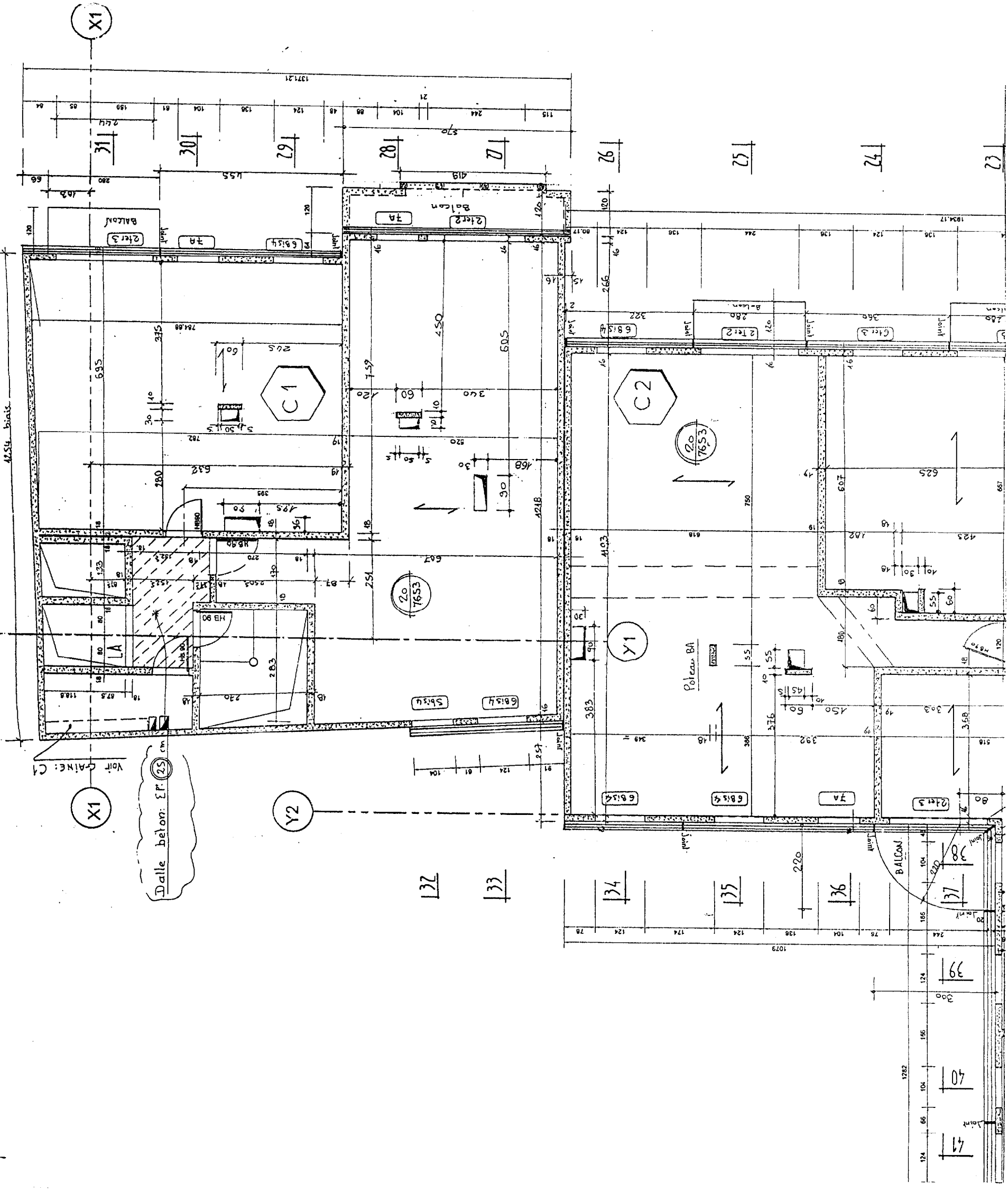

BEP CBGO dom Construction en Béton Armé du Bâtiment	Code de l'épreuve :	51 23 201	Coef : 5
CAP Construction en Béton Armé du Bâtiment	Code de l'épreuve :	50 23 208	Coef : 5
EP 1 Réalisation et Technologie Partie "A" Technologie	Durée :	4 h 00	Session 2002
			Page: 15/15