

B.E.P.

Construction Bâtiment Gros œuvre

Dominante : Construction Maçonnerie, Béton Armé

510-23201

C.A.P.

Construction Maçonnerie, Béton Armé

500-23210

SESSION 2002

EP.1 Réalisation et technologie → partie écrite

durée 4 heures

coefficient du BEP : 10 – coefficient du CAP : 10

Le sujet comprend 26 feuilles A.3, foliotées de 1 / 26 à 26 / 26.

- 1/26 feuille de présentation du sujet
- 2/26 à 19/26 la documentation technique
- 20/26 à 26/26 le dossier réponses

A l'issue de l'épreuve le candidat remettra aux surveillants la totalité du dossier (26 feuilles) en ayant pris soin de mettre son Nom, Prénom, date de naissance et numéro de candidat dans la partie réservée à cette effet.

Aucune documentation autorisée.

Folio1/26

DANS CE CADRE	Académie : Session : 2002	DANS CE CADRE
	Examen : BEP et CAP Spécialité/option : Construction bâtiment gros œuvre / Dom : C.M.B.A	
	Épreuve : EP.1 Réalisation et Technologie Sous-épreuve : Partie écrite	NE RIEN ÉCRIRE
	NOM : <input type="text"/> Prénoms : <input type="text"/>	
	Né (e) le : <input type="text"/> n° du candidat <input type="text"/>	
	<small>(en majuscule, suivi s'il y a lieu, du nom d'épouse) (le numéro est celui qui figure sur la convocation ou liste d'appel)</small>	
	Examen : BEP et CAP Spécialité/option : Construction Bâtiment gros œuvre / Dom : C.M.B.A	
	Épreuve : EP.1 Réalisation et Technologie sous-épreuve : partie écrite	
	Note obtenue : / 50	Note sur 20 arrondie au 0,5 point supérieur : <input type="text"/>
		Appréciation du correcteur : <input type="text"/>
<small>Il est interdit aux candidats de signer leur composition ou d'y mettre un signe quelconque pouvant indiquer sa provenance.</small>		
		feuilles réponses 20/26 à 26/26
		feuilles réponses 20/26 à 26/26

DEPARTEMENT DE LA SOMME
Rue de la Madeleine
80000 AMIENS

CONSTRUCTION D'UNE MAISON INDIVIDUELLE

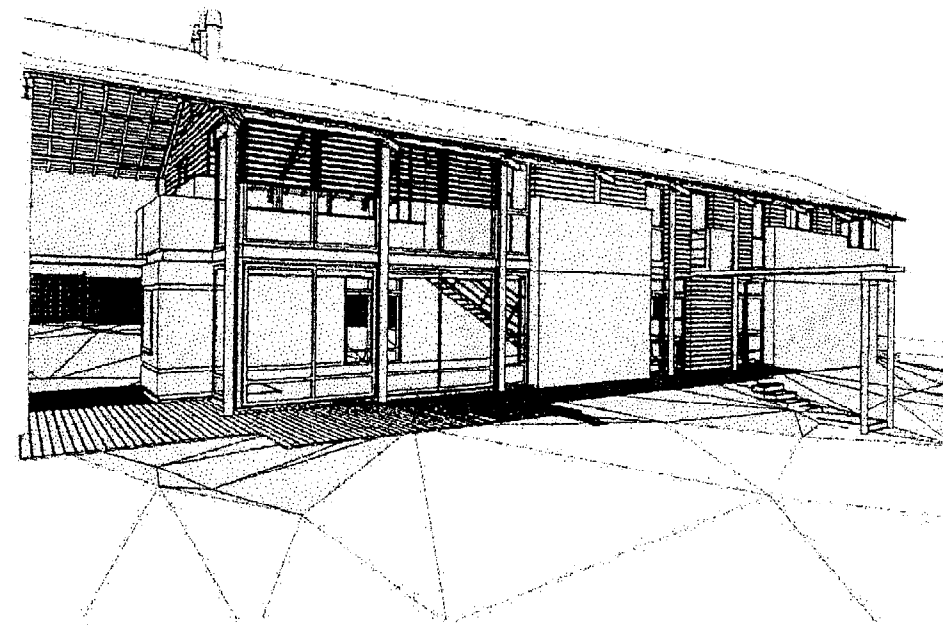

PLANS COUPES FACADES

Monsieur et Madame J-B BINARDO
2 rue des Escargots - 80000 Amiens

Tel : 03.22.72.95.36

2023 JKC 200

SEPTEMBRE 2000

J-B DENIS

ARCHITECTE

2 rue Saint Vincent
62240 Blangy

Tél:
Fax:

Examen: 510 23210

B.E.P C.B.G.O Dom CMBA

Examen: 500 23201

C.A.P C.M.B.A

EP 1: Epreuve Ecrite

S 2002

DS 2 /26

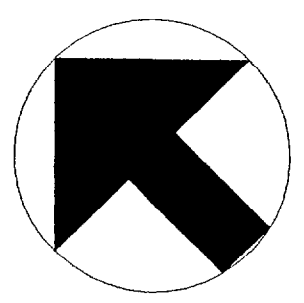
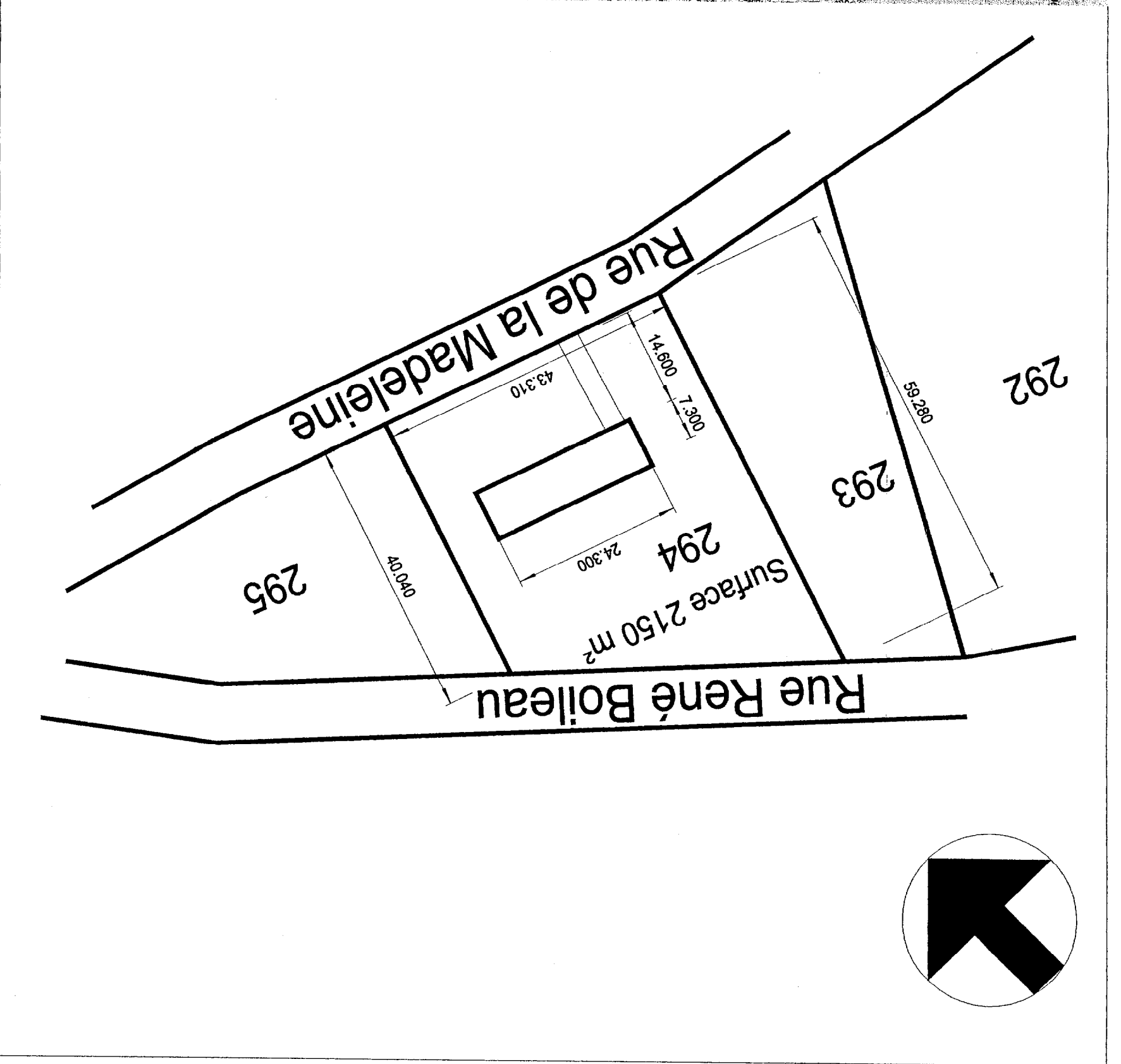
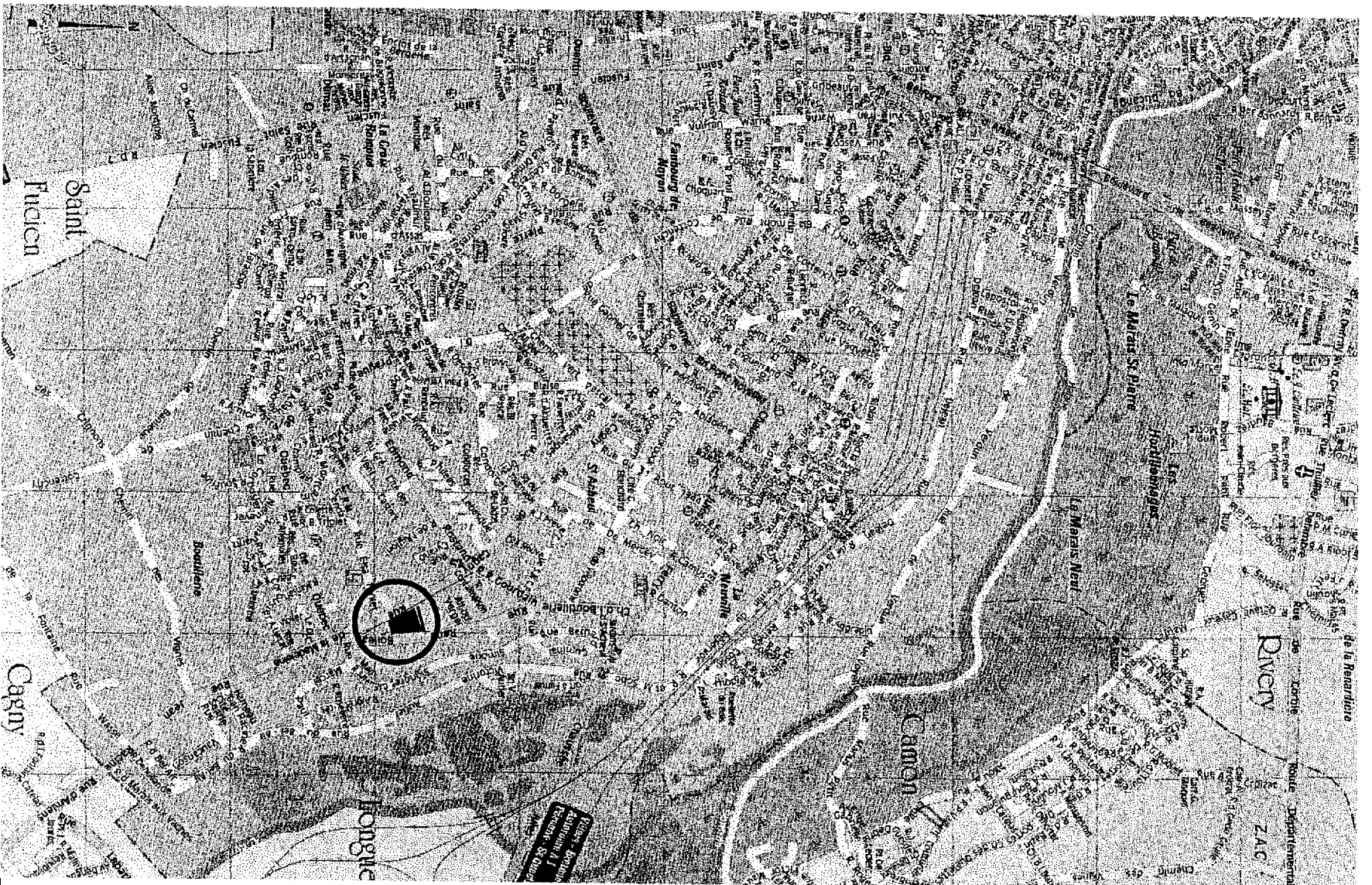

SOUS-SOL

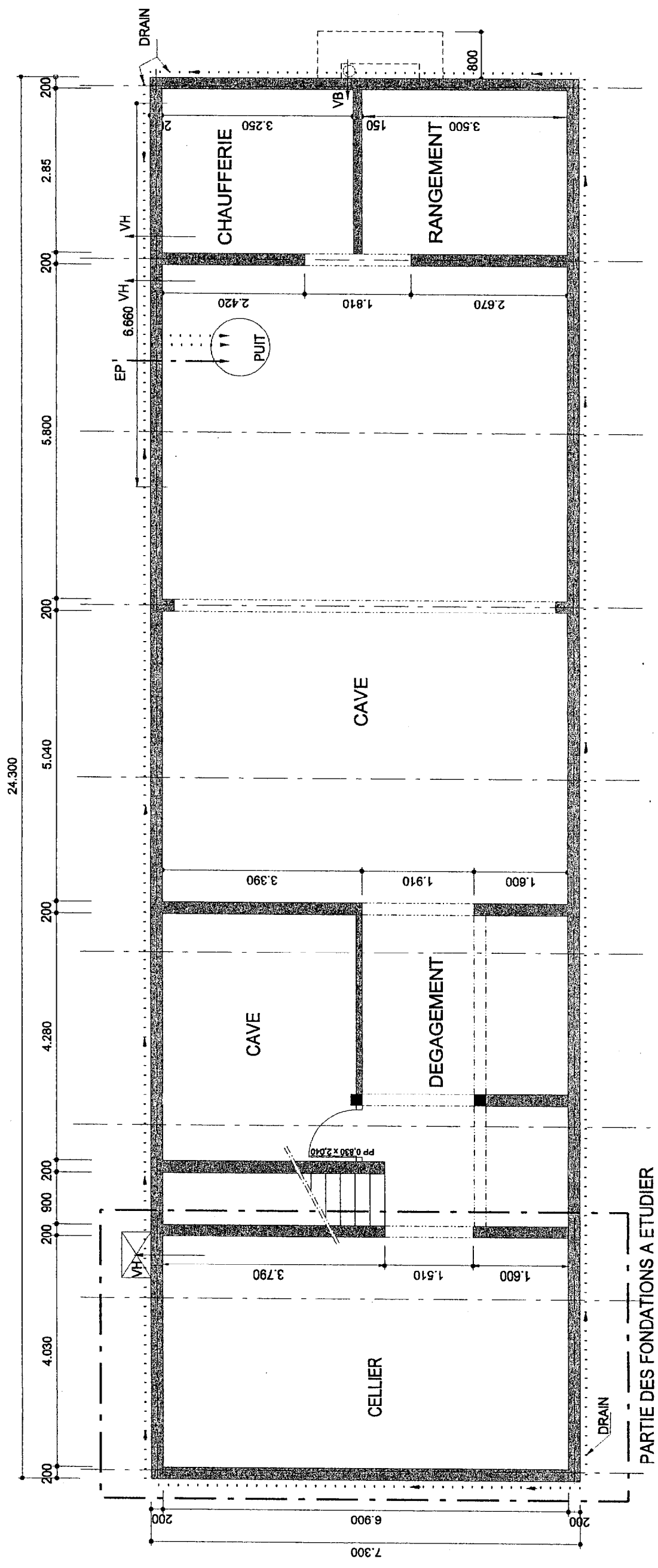

Examen: 510 23210	B.E.P C.B.G.O Dom CMBA	S 2002	DS 4 /26
Examen: 500 23201	C.A.P C.M.B.A	EP 1: Epreuve Ecrite	

REZ DE CHAUSSEE

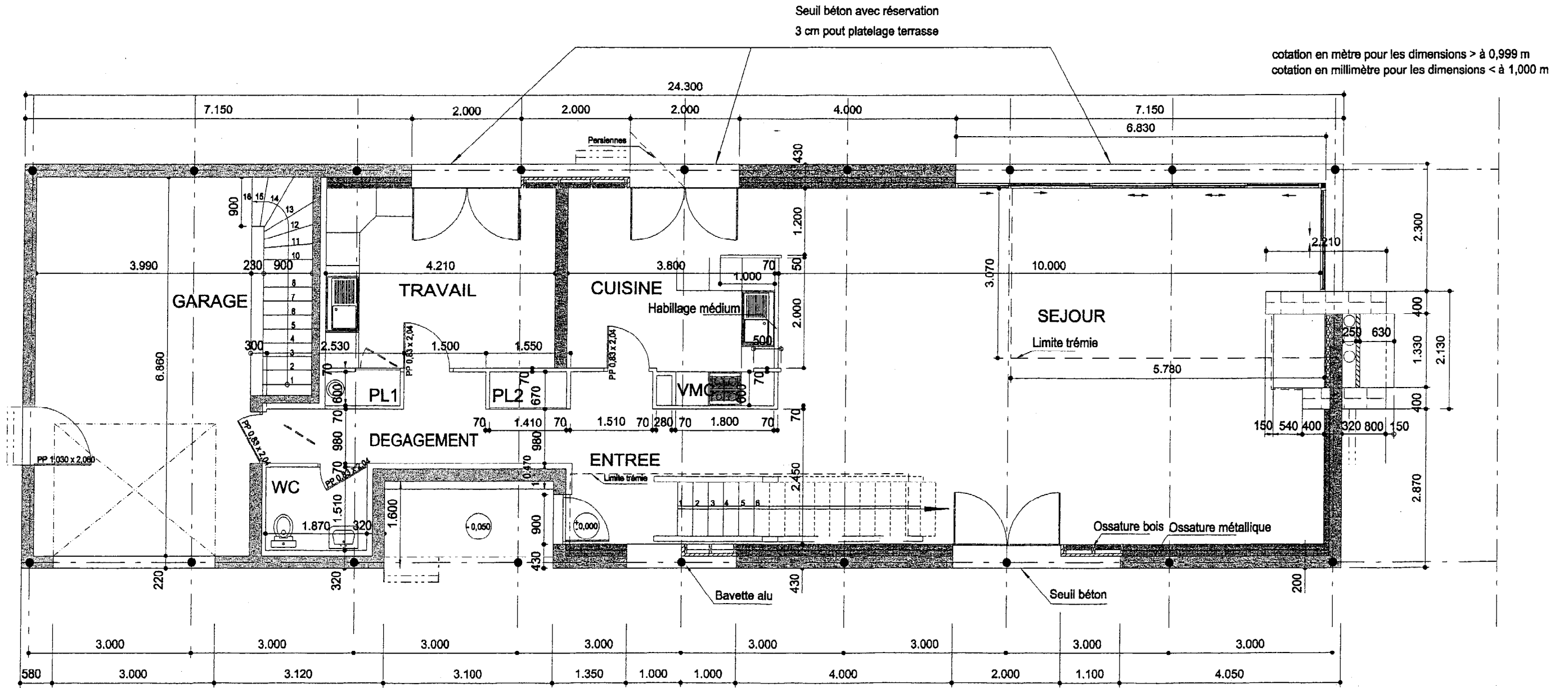

Echelle 0,013

Examen: 510 23210	B.E.P C.B.G.O Dom CMBA		
Examen: 500 23201	C.A.P C.M.B.A	EP 1: Epreuve Ecrite	S 2002 DS 5 /26

.ETAGE

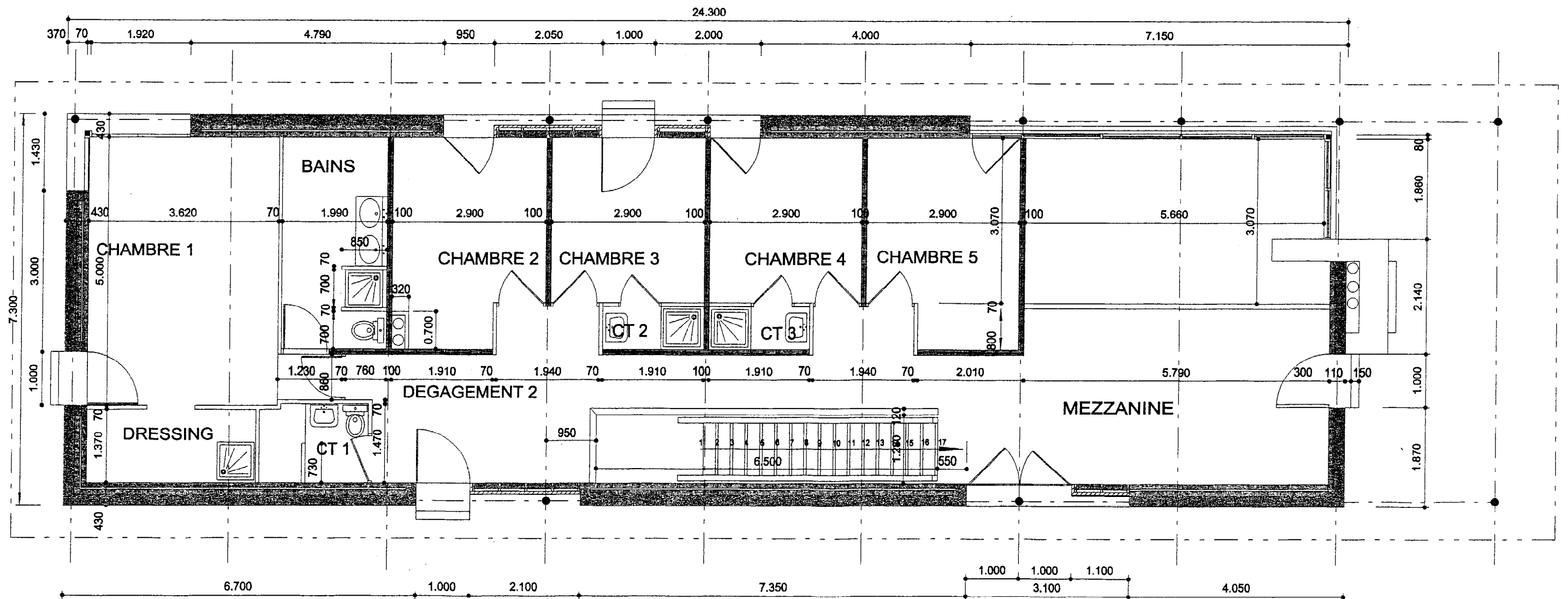

Examen: 510 23210	B.E.P C.B.G.O Dom CMBA		
Examen: 500 23201	C.A.P C.M.B.A	EP 1: Epreuve Ecrite	S 2002 DS 6 /26