

# CAP CARRELAGÉ MOSAÏQUE

SESSION 2002

## EP1 - Réalisation et technologie - Partie écrite

# DOSSIER TECHNIQUE

Ce dossier comprend 16 feuilles :

- Un dossier technique numéroté de DT 1/10 à DT 10/10
- Un dossier réponse numéroté de DR 1/6 à DR 6/6

Assurez - vous que ce dossier est complet.

S'il ne l'est pas, demandez un autre exemplaire au chef de salle.

**LES DOSSIERS SERONT RENDUS COMPLET A L'ISSUE DE L'ÉPREUVE.**

**AUCUNE DOCUMENTATION AUTORISÉE.**

Code examen :	CAP CARRELAGÉ MOSAÏQUE	DOSSIER TECHNIQUE
500 23315		SESSION 2002
EP1 - Réalisation et technologie - épreuve écrite		
Durée de l'épreuve : 4h00	Coefficient : 10	DT 1/10



Tuiles YBF Residence  
Noir MAT cloués

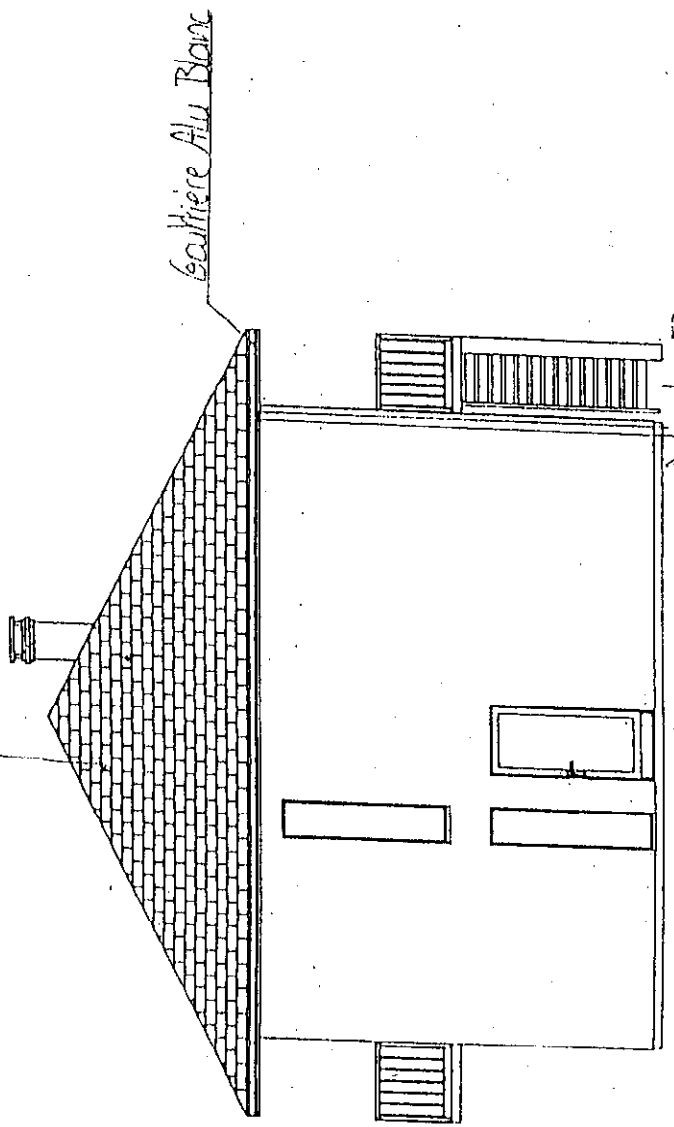

Boite fenêtre avec vitrage sériel

- FACADE SUD -

Tuile à double LUC

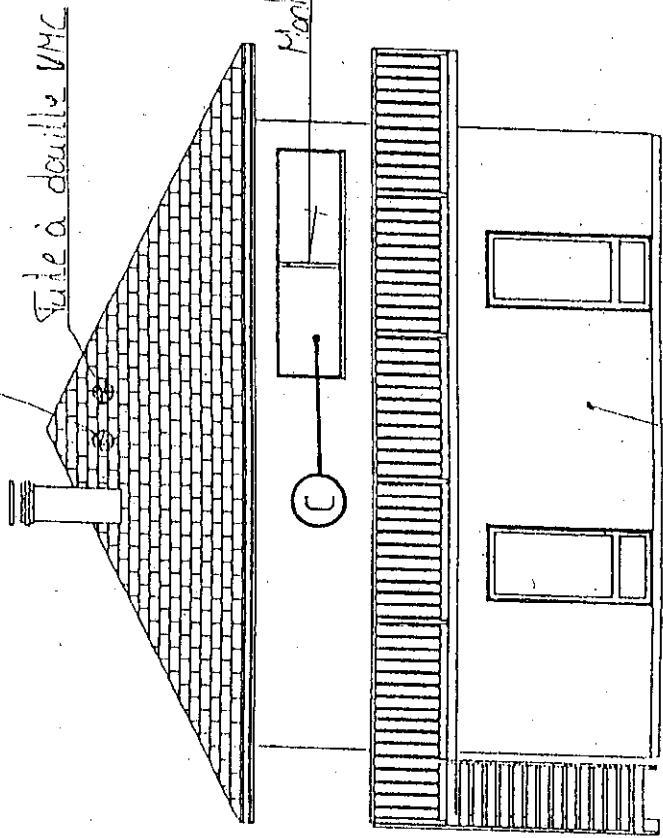

Enduit Graille Blanc

- FACADE NORD -

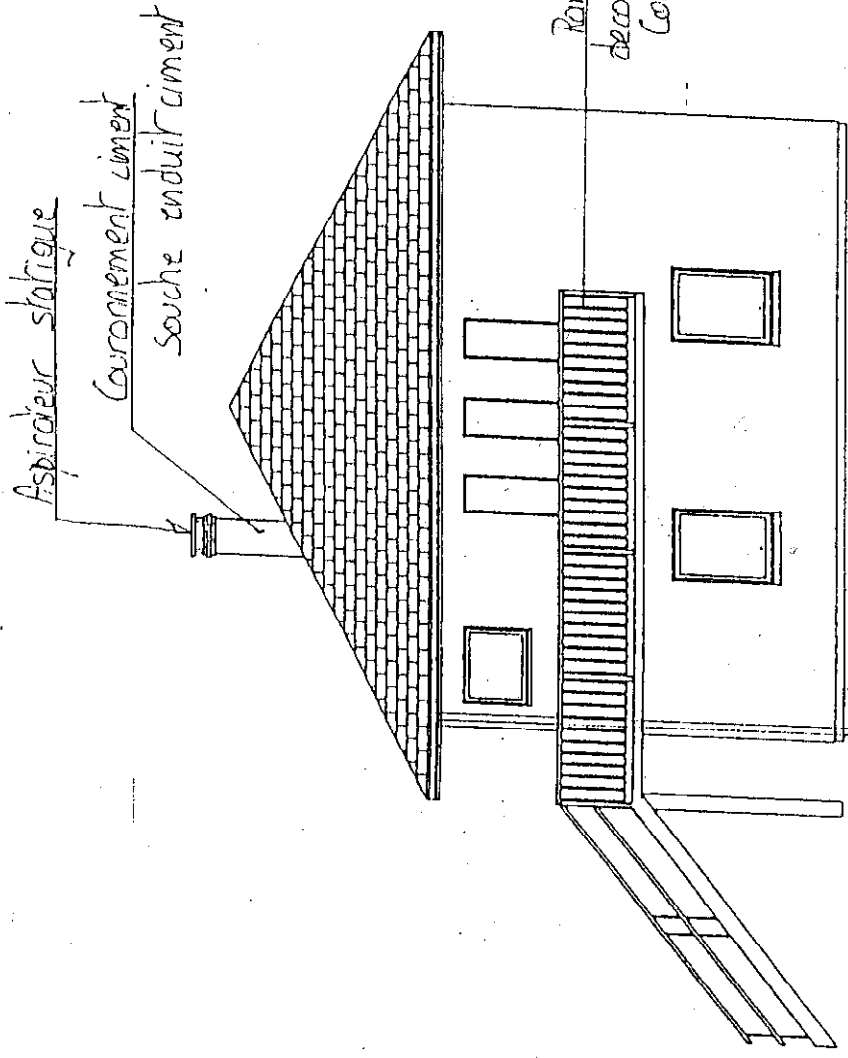

- FACADE OUEST -

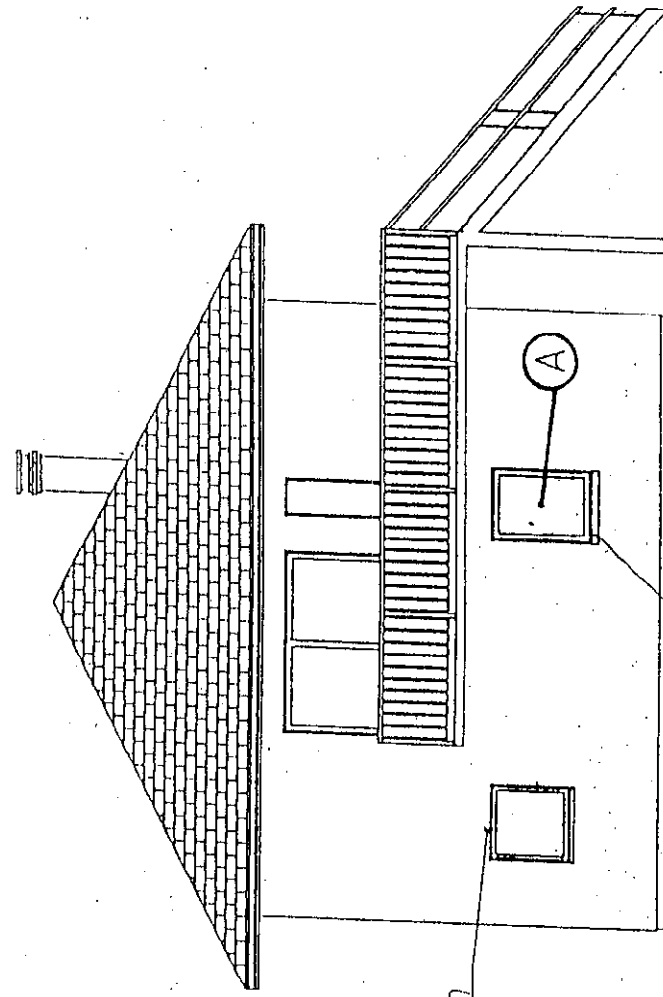

- FACADE EST -

# FACADES

escalier interieur  
à charge client

Baignoire non perforée pour la Robinetterie

Volers Roulant à Tringle

Boîtes de style Montignac sans  
Traitement Bruit

Sanitaires Banc ainsi que l'évier

Ventilation de chûre

Carrelage  
(Voir choix client)

chape l'evier  
+ PAV

Placemur 10+1

Ardoles creux de 15  
+ Placo 2face

Marché en Carreau  
de Plâtre

Robinet mural

habillage Baignoire en Carreau  
de Plâtre

Muret H=1m 20

Stadio

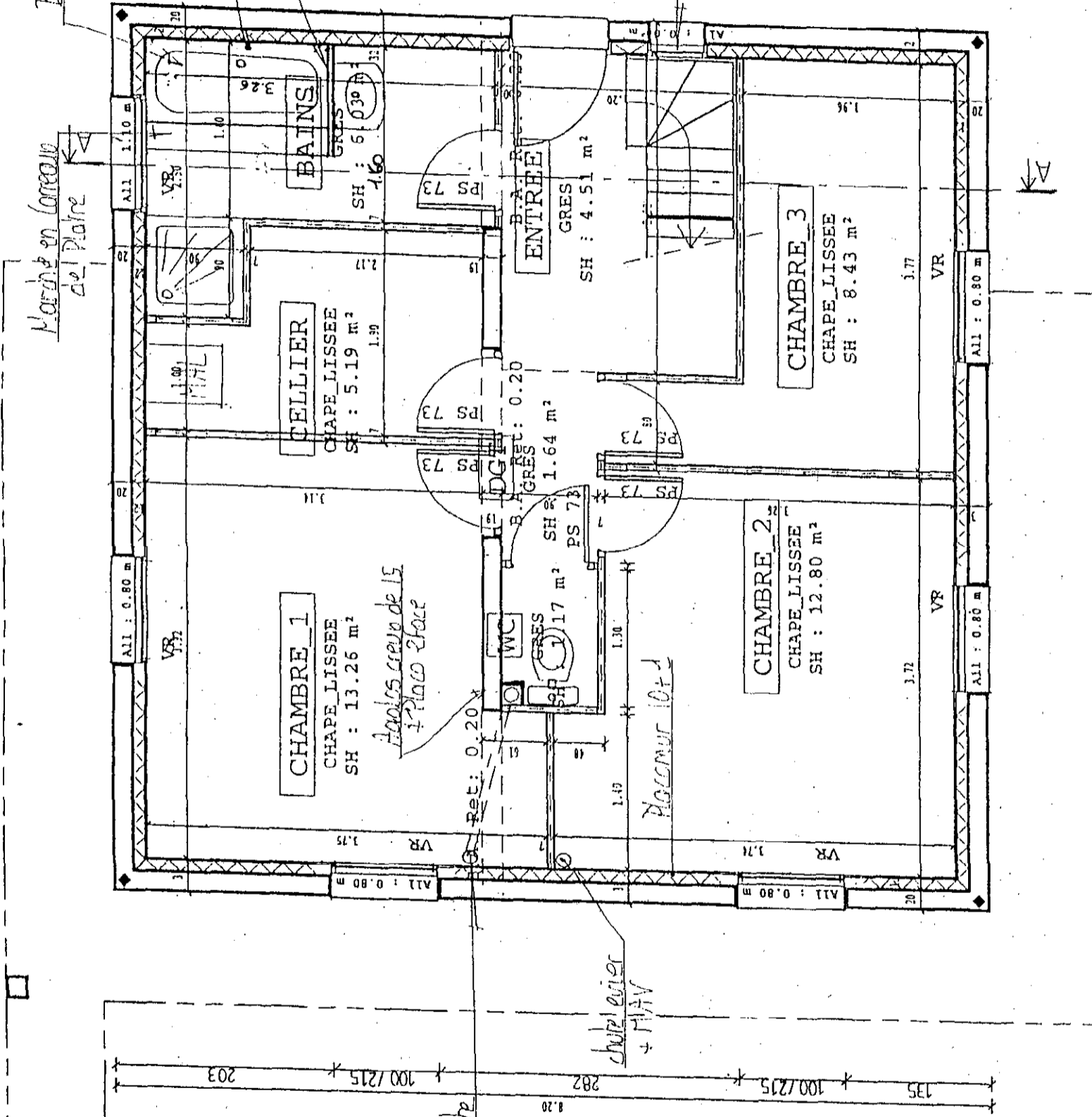
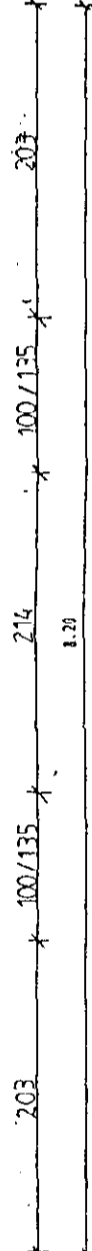
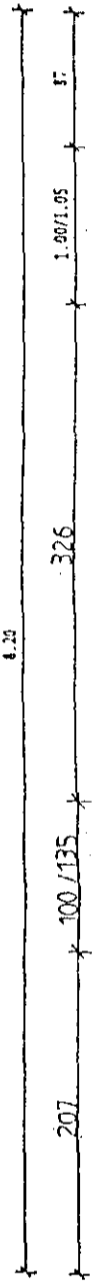
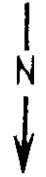

REZ DE CHAUSSEE

Code examen : 500 23315

CAP CARRELAGE MOSAIQUE

EP1 - partie écrite

S.2002

DT 4/10