

BEP. GROS ŒUVRE.

Session 2003
Groupement
De l'Est

Dominante:

CARRELAGE MOSAÏQUE.

Epreuve : EP1

Réalisation et technologie

Partie A Epreuve écrite.

Durée : 4 Heures

Coefficient : 5

1

Dossier Technique

Ce dossier comprend :

- Extrait du descriptif et coupe A.A

Page 1/9

- Plan de masse :

Page 2/9

- Façades :

Page 3/9

- Plan du rez de chaussée :

Page 4/9

- Plan des combles :

Page 5/9

- Fiche technique colle :

Page 6/9

- Fiche technique colle :

Page 7/9

- Fiche technique colle :

Page 8/9

- Document extrait du DTU 52. 1.

Page 9/9

PAVILLON LUND Jean à Echenoz

DESCRIPTIF

1 - Lot murs - Cloisons

1.1. Murs en élévation :
murs de façades et pignons réalisés en blocs creux de béton (20x20x50, posée en 20 d'épaisseur), hourdés au mortier à maçonner, doublés à l'intérieur d'une laine de verre de 80 mm, cloisonnée par une brique de terre cuite de 5 x 20 x 40 hourdée au plâtre et enduites par un plâtre projeté.

1.2. Cloisons de distribution :
Cloisons en briques de terre cuite de 5 x 20 x 40 hourdées au plâtre et enduite sur 2 faces par un plâtre projeté mécaniquement, compris la pose d'une bande de feutre de (e= 15 mm) type "Phaltex" ou similaire sur la partie haute.

2- Lot revêtement dur

2.1. Revêtements de sols intérieurs RDC :
Revêtements de sols posés sur lit de mortier, dosé à 300kg/M3 de CPJ CEM II / A 32,5 ; compris isolation thermique (Classe de compressibilité I) (E=4 cm) Type MAXISOL (de ISOBOX), JACKODUR ou similaire.

Dans : **Salon, séjour, cuisine**, tapis en diagonale sans coupes avec une bordure droite en remplissage ne dépassant pas en largeur, la valeur de 1 carreau.
Dans : **entrée, Bains, wc**, pose droite.

Type de carrelage :
- Carrelage 20 x 20 en grès cérame fin émaillé Classe IV NOVOCERAM Romance beige.
- Plinthes 8 x 30 assorties au sol et collées au pourtour des pièces. (Sauf Salle de Bains)

Escalier rez-de-chaussée / étage : habillage des girons et contremarches en carrelage dito sol RDC . Habillage des nez de marche en bois de 35mm d'épaisseur, essence chêne clair.

2.2. Revêtement mural :
Revêtement de mur collé au moyen de mortier colle adapté au support, comprenant le contrôle et *la préparation des supports, l'application d'un SPEC (Système de Protection à l'Eau sous Carrelage) sur les parois de la salle de bains. Y compris Le traitement des points singuliers, le traitement des joints de surface, d'angles et de périphéries
Localisation : sur le pourtour de la salle de bains et toute la hauteur.

*Confection du tablier de baignoire en béton cellulaire de 5 cm et de la tablette en 20 cm d'épais.

Type de carrelage :
- Carreaux de faïence 20 x 25 CERAMICA "Maldives beige clair" (posés verticalement)
- Carreaux de faïence 20 x 25 CERAMICA décor "Maldives beige clair" à raison de 2 par M²
- Listel en faïence de 6 x 20 CERAMICA "Corum beige" , à la hauteur de 1,90 environ du sol fini.

Cuisine : au dessus de l'évier,
Type de carrelage :
- Carreaux de faïence 15 x 15 beige avec un listel marron foncé de 6 x 20

L'ensemble jointoyé au mortier à joint gris foncé.

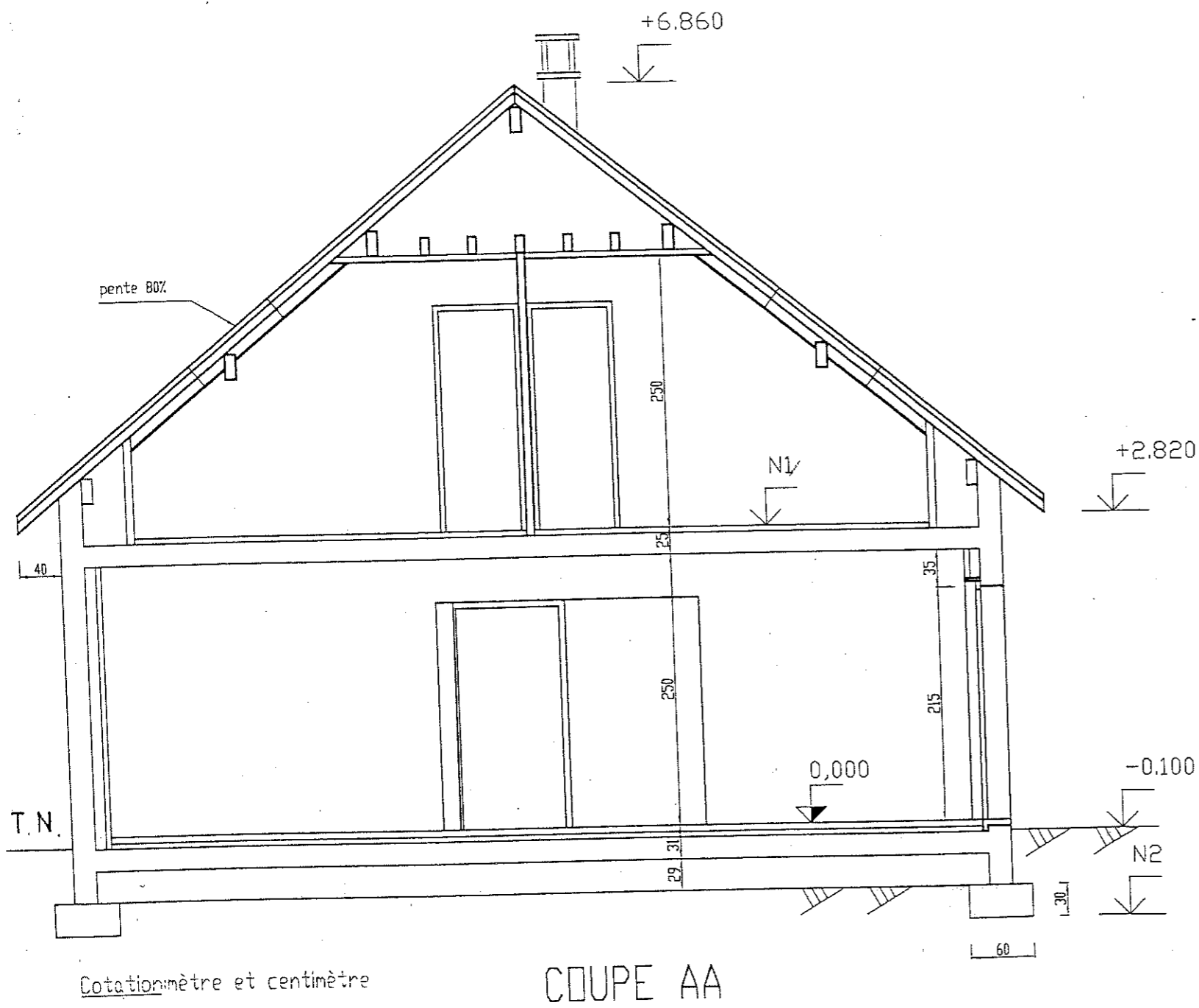

EXAMEN : BEP Gros Oeuvre Dominante Carrelage Mosaïque		Session 2003	SUJET
Epreuve :EP1 - Réalisation et Technologie		Durée : 4 heures	Coef : 5
Partie A : écrite	Dossier technique	Page :	1/9
GROUPEMENT EST		Code(s) examen(s) :	

Mr LUND JEAN 70000 ECHENOZ LA MELINE
 SECTION AD, PARCELLE N°339
 SURFACE 642 m²



NOTA: TOUS BRANCHEMENTS EXISTANTS

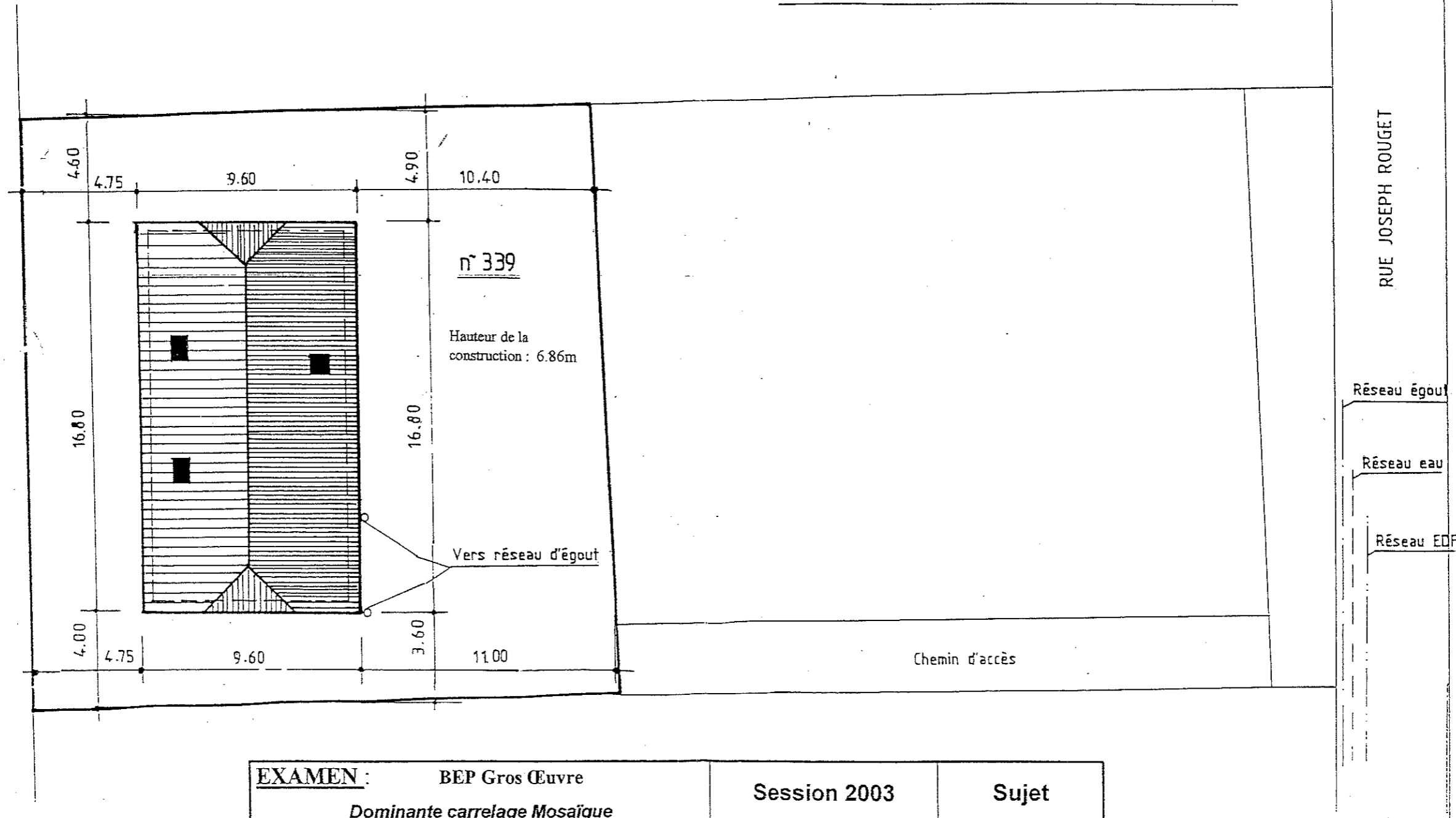

EXAMEN : BEP Gros Œuvre		Session 2003	Sujet
<i>Dominante carrelage Mosaïque</i>			
Epreuve :	EP1 Réalisation et Technologie	Durée : 4 heures	Coéf : 5
PARTIE A :	Ecrite	Dossier technique	Page : 2/9
GROUPEMENT EST		Code(s) examen(s)	

PLAN DE MASSE ECHELLE 1/200

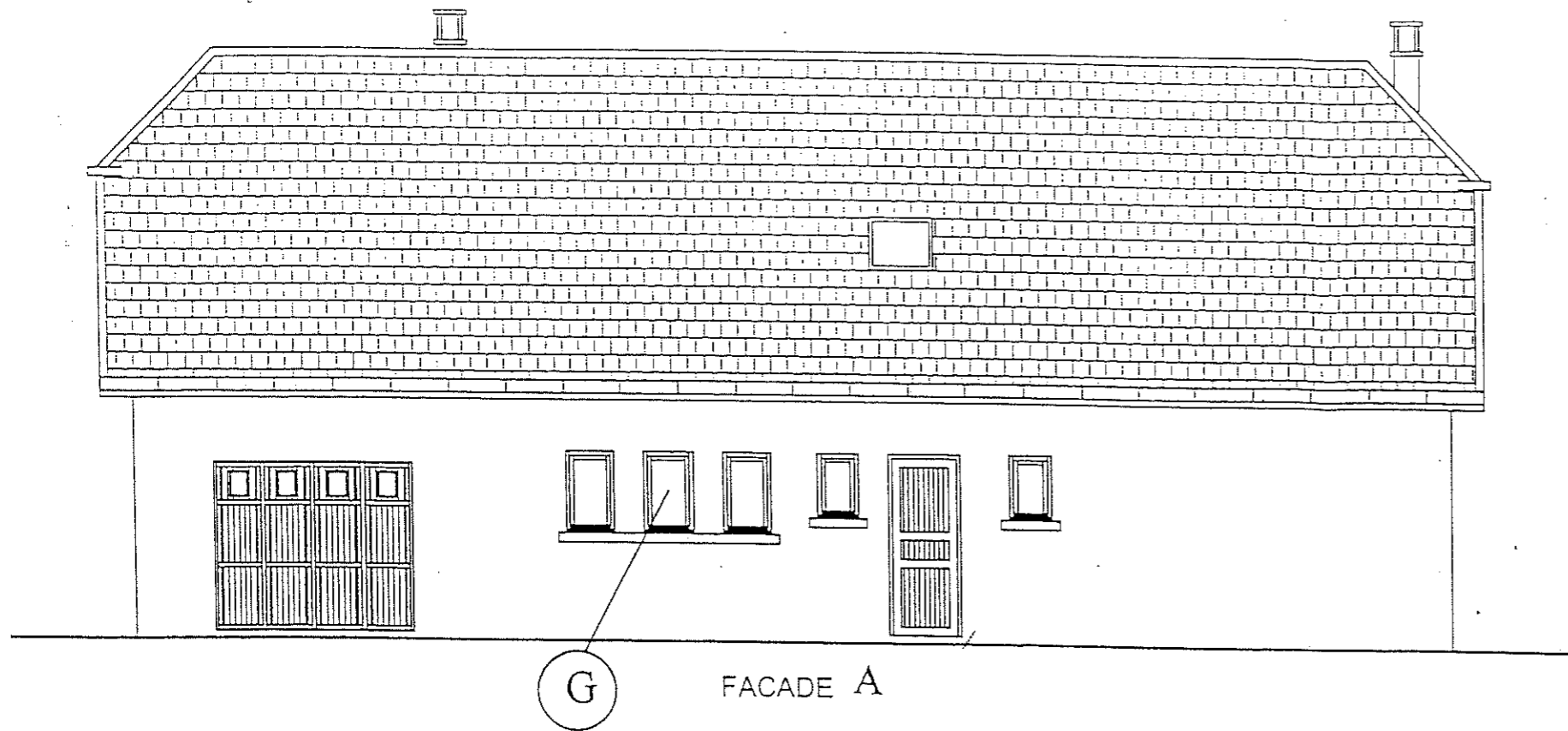

FACADE A

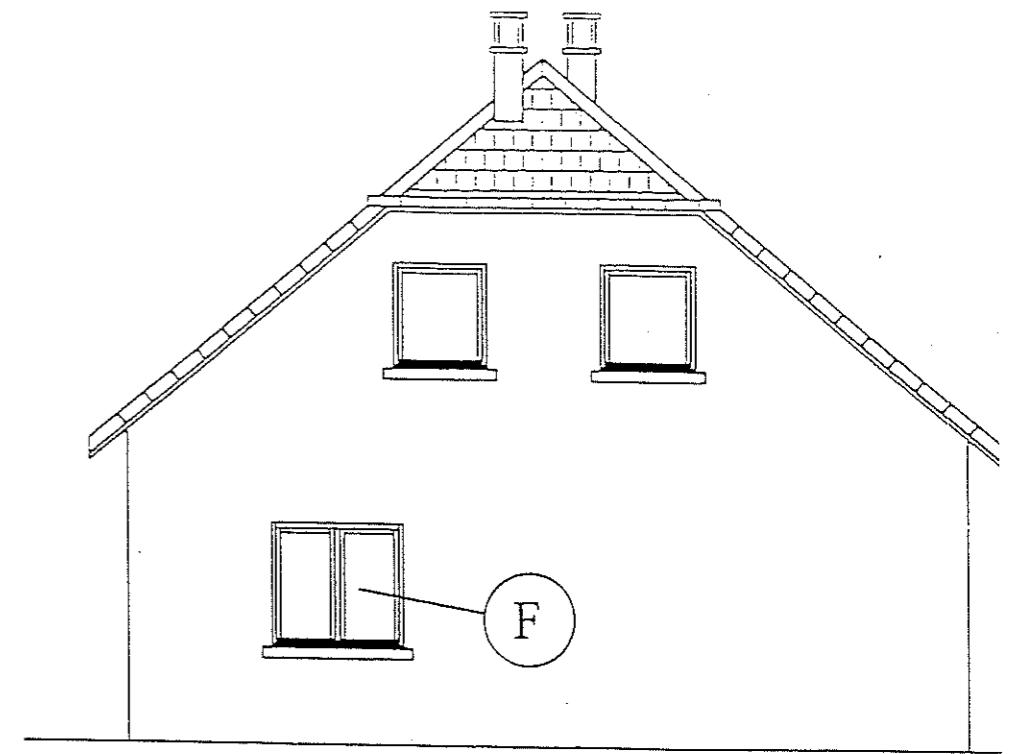

FACADE C

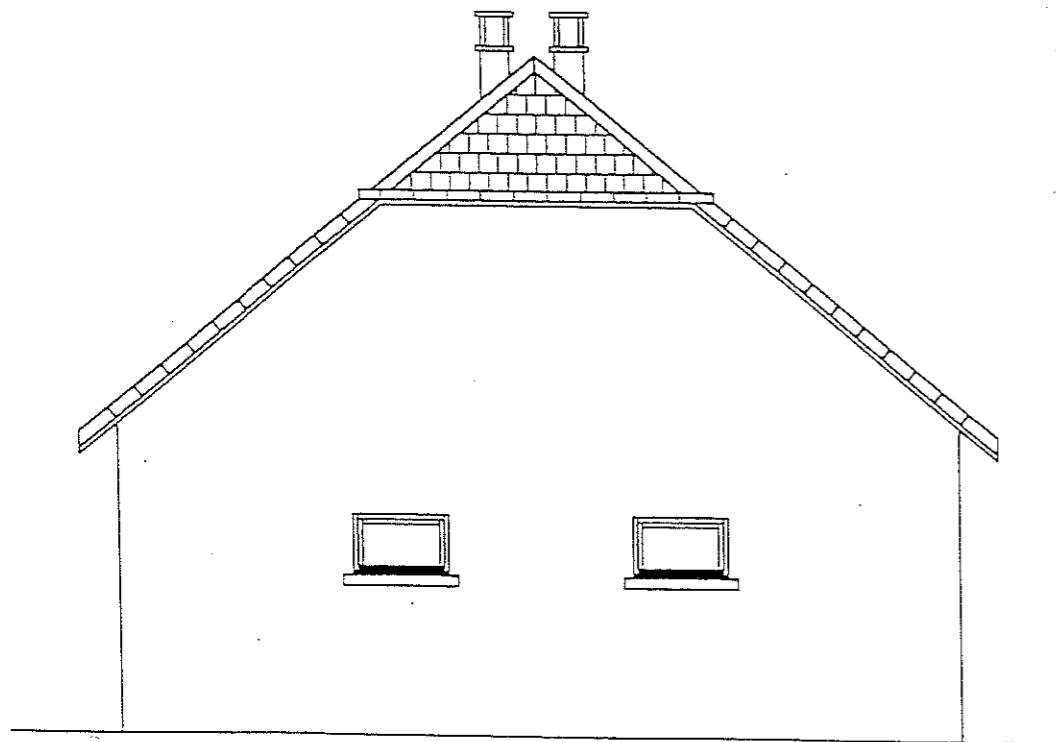

FACADE D

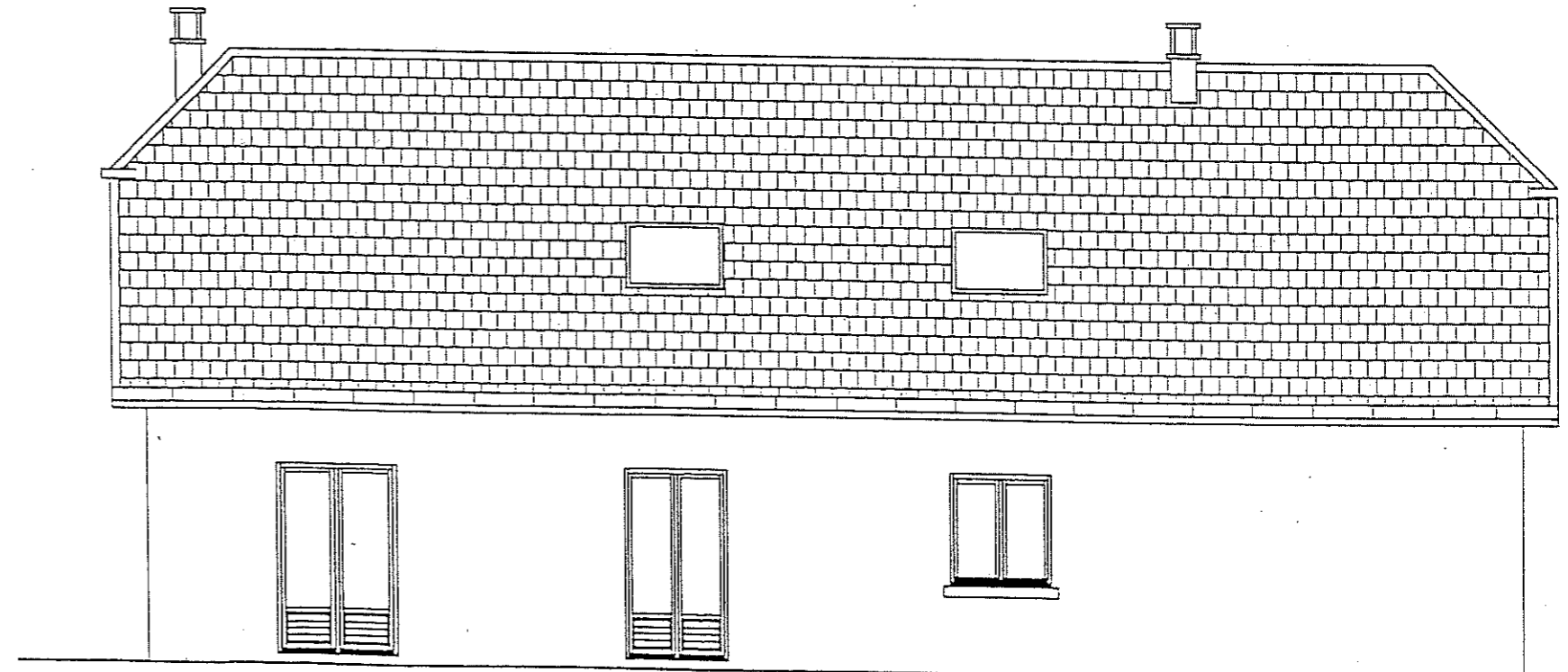

FACADE B

EXAMEN :	BEP Gros Oeuvre <i>Dominante Carrelage Mosaïque</i>	Session 2003	SUJET
Epreuve :EP1 -	Réalisation et Technologie	Durée : 4 heures	Coef : 5
Partie A: écrite	Dossier technique	Page :	3/9
GROUPEMENT EST		Coets (examens)	

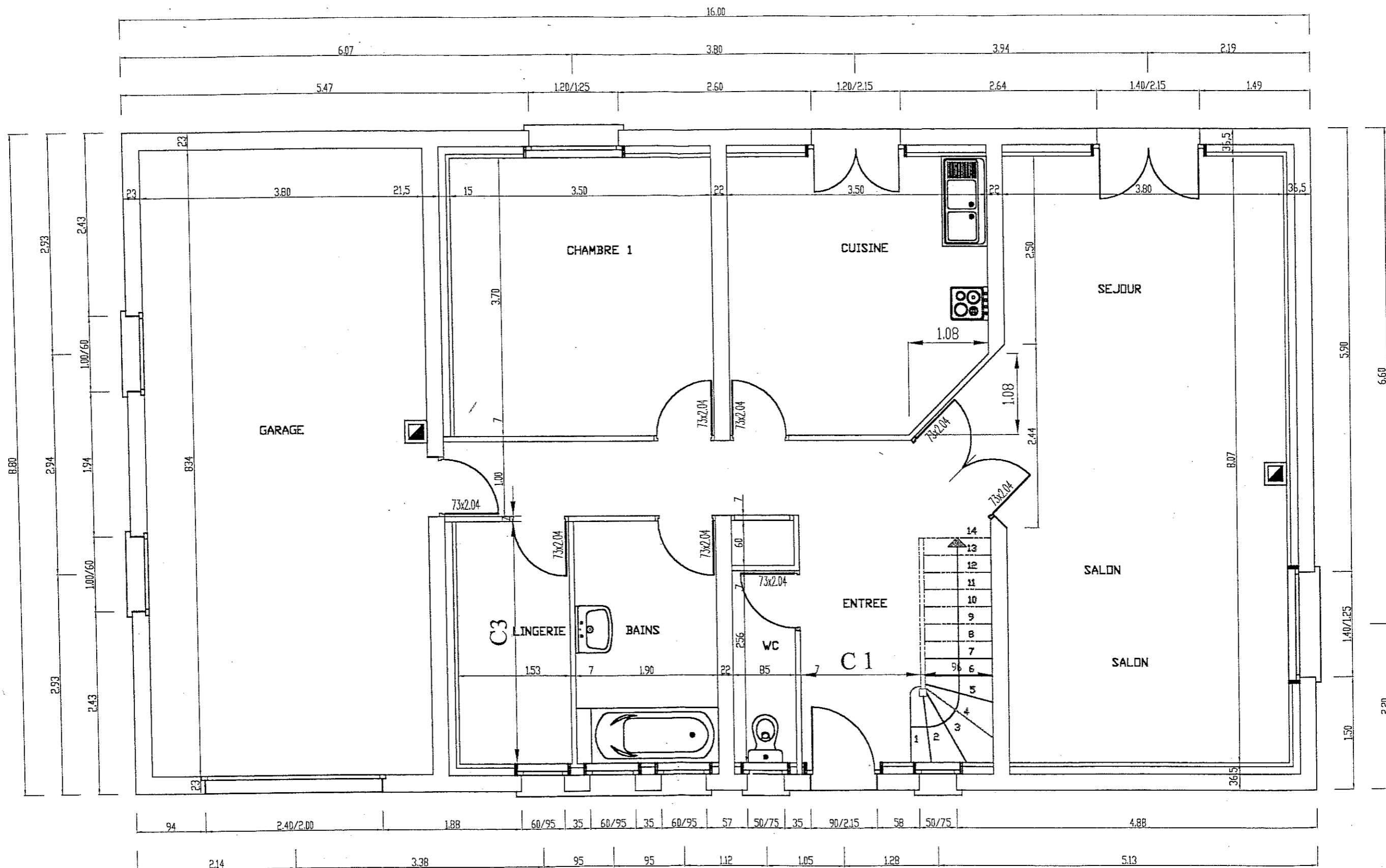

Les cotes sont en mètre et en centimètre

REZ DE CHAUSSEE



EXAMEN : BEP Gros Oeuvre Dominante Carrelage Mosaïque		Session 2003	SUJET
Epreuve : EP1 - A Réalisation et Technologie		Durée : 4 heures	Coef : 5
Partie A : écrite	Dossier technique	Page :	4/9
GROUPEMENT EST			Code(s) examen(s) :

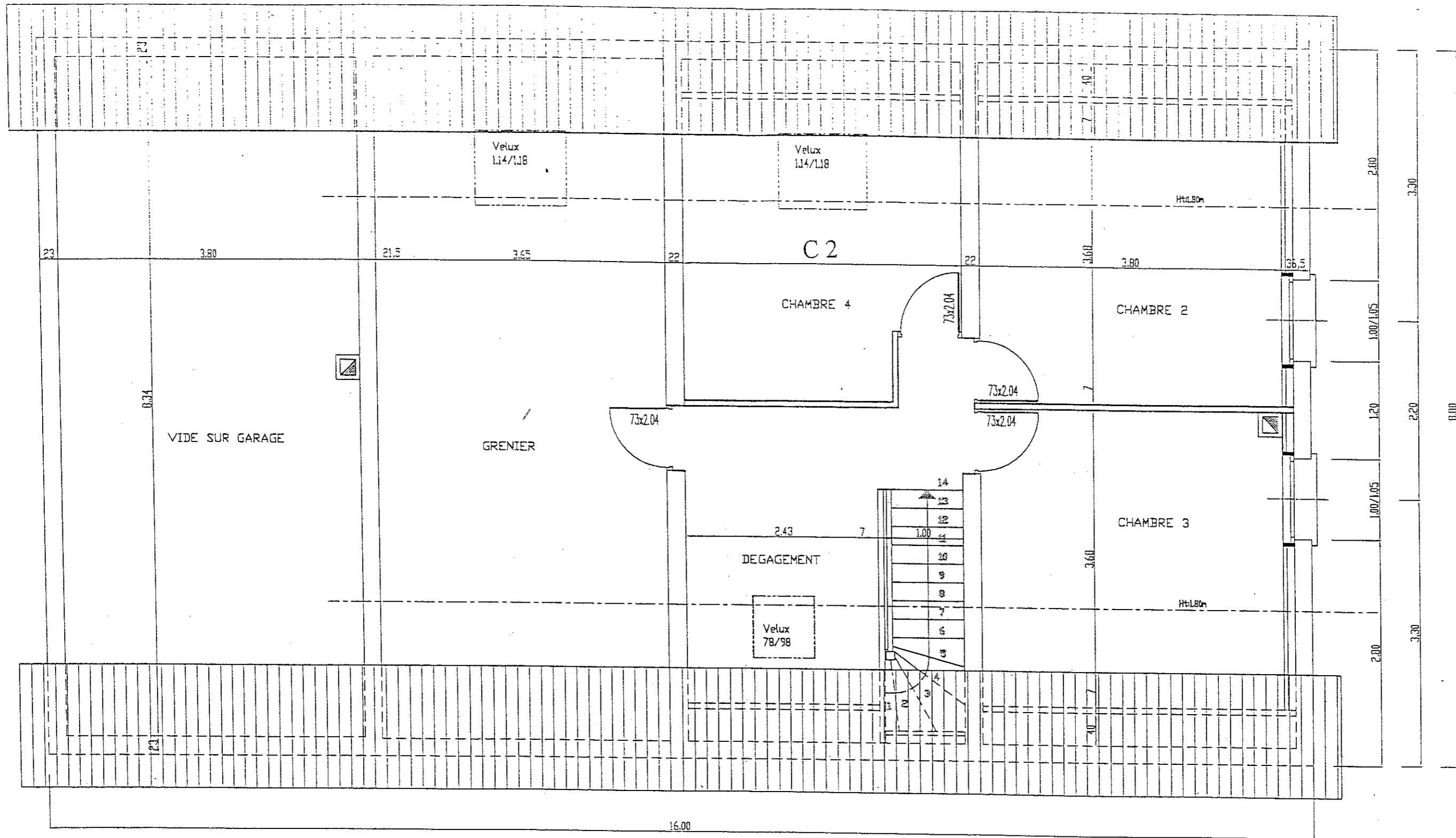

COMBLES Les cotes sont en mètre et en centimètre

Echelle 1 / 50 ème

EXAMEN : BEP Gros Oeuvre Dominante Carrelage Mosaïque		Session 2003	SUJET
Epreuve : EP1 - Réalisation et Technologie		Durée : 4 heures	Coef : 5
Partie A : écrite	Dossier technique	Page :	5/9
GROUPEMENT EST			Code(s) examens :