

**GROUPEMENT ACADEMIQUE "EST"**

**SESSION 2003**

**C.A.P. PEINTURE – VITRERIE – REVETEMENTS  
ET  
B.E.P. FINITION**

**EPREUVE : EP1 A CAP/BEP**  
Réalisation et technologie

**DOSSIER DE PLANS**

**CONSIGNES** : Ce dossier technique sera distribué en début d'épreuve EP1 et sera  
ramassé en fin d'épreuve.

**CONTENU DU DOSSIER DE PLANS :**

Plan X, vue en plan du rez de chaussée et de la mezzanine,  
4 façades, coupe.

Durée 4 heures

**Coefficient : 5**

Mr et Mme VIALARD

Commune de MALVALETTE  
Haute Loire  
Lieux dits : "LEITRA"  
SECTION B parcelle n° 368  
surface 2557m<sup>2</sup>

PLAN X  
échelle 1/300

LEGENDE

- REGARD EAU DE PLUIE
- ○ FOSSE TOUTES EAUX 3500L
- BD BAC DEGRAISSEUR 200L
- PF PREFILTRE 300L
- RS REGARD SYPHOIDE
- RR REGARD DE REPARTITION
- VENTILATION PRIMAIRE / EXTRACTION STATIQUE
- EPANDAGE

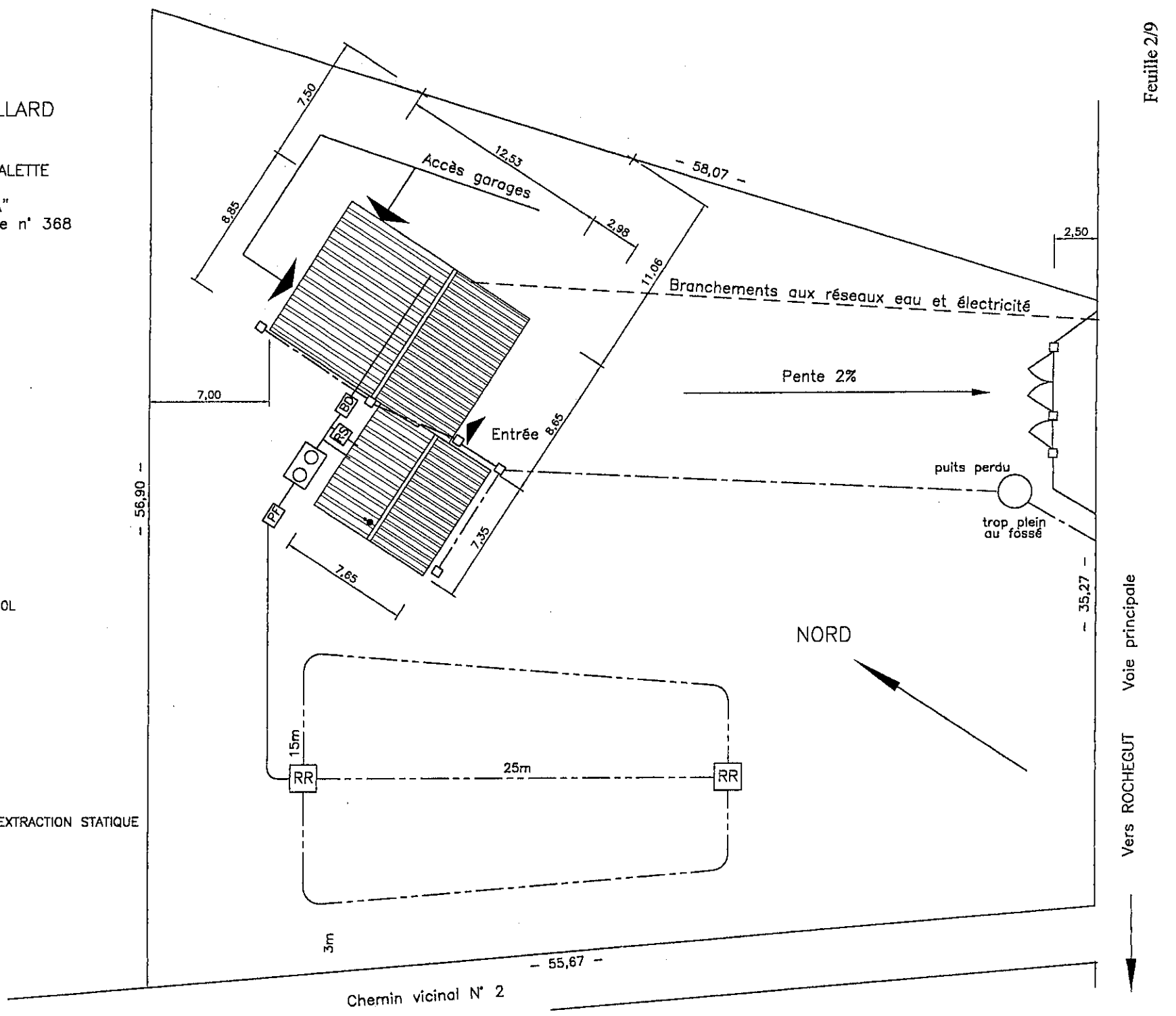

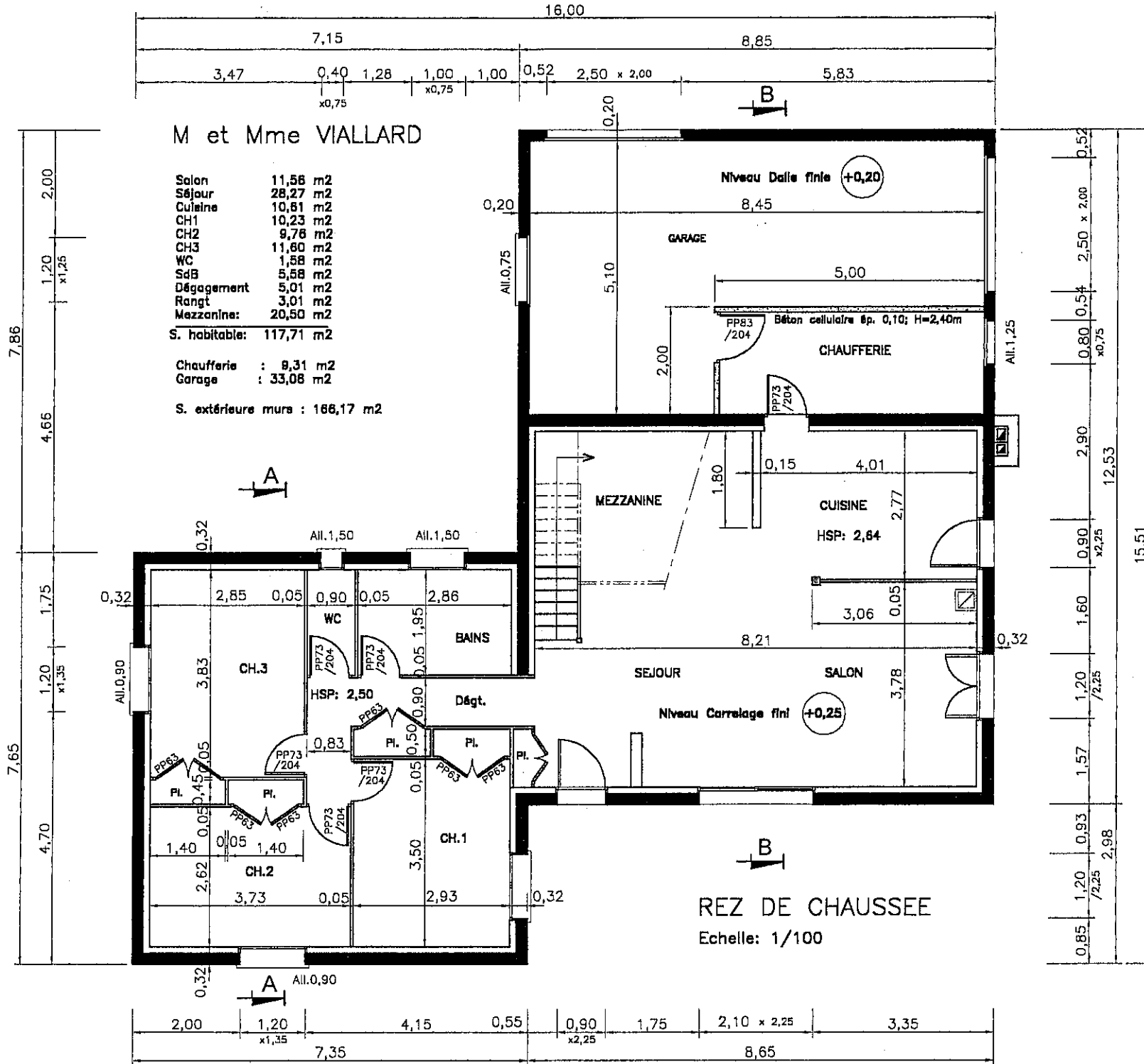

M et Mme VIALARD

Salon	11,56	m2
Séjour	28,27	m2
Cuisine	10,61	m2
CH1	10,22	m2
CH2	9,77	m2
CH3	11,60	m2
WC	1,58	m2
SdB	5,58	m2
Dégagement	5,01	m2
Rangt	3,01	m2
Mezzanine:	20,38	m2

S. habitable: 117,59 m2

Chaufferie : 9,31 m2  
 Garage : 33,06 m2

S. extérieure murs : 166,17 m2

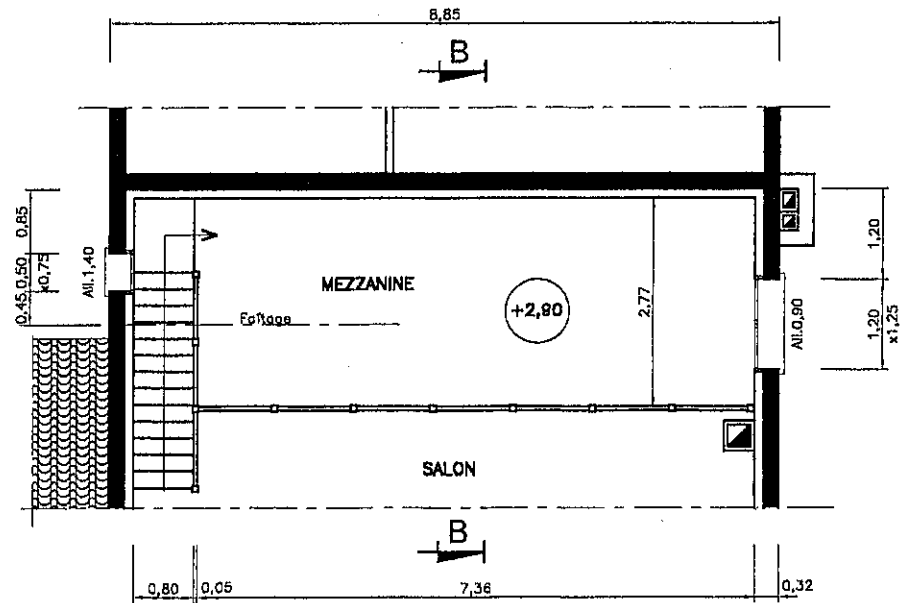

MEZZANINE

Echelle: 1/100

Mr et Mme VIALARD

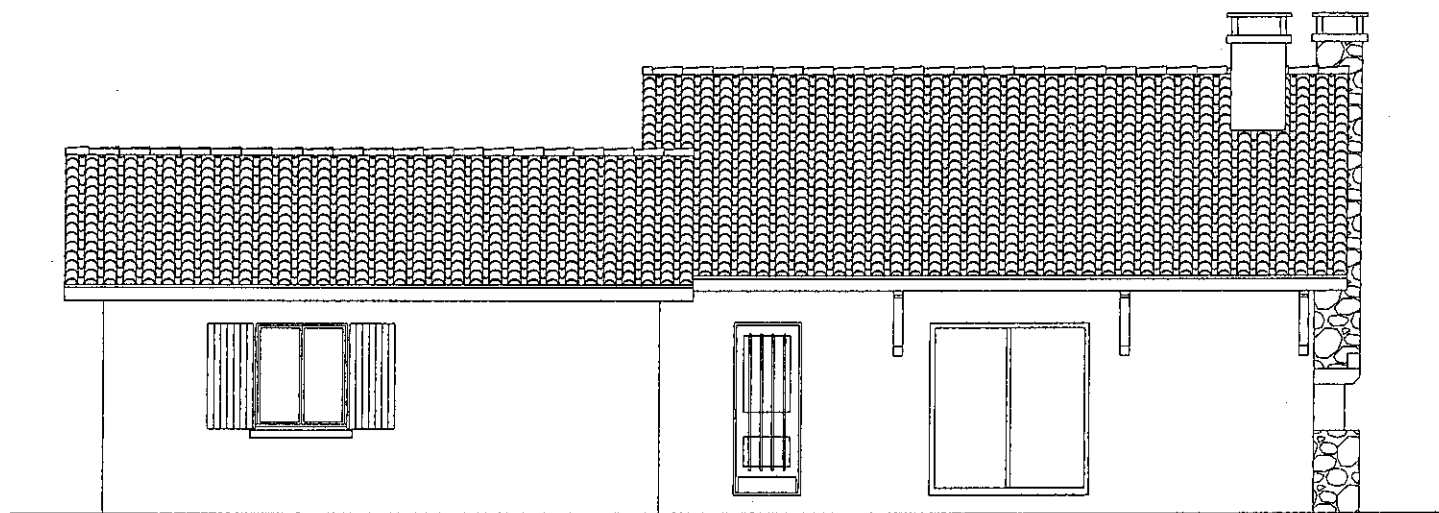

NOTA : toutes les toitures ont  
une pente de 45%

Tuiles mécaniques Romanes

FACADE A

Echelle: 1/100

Mr et Mme VIALARD

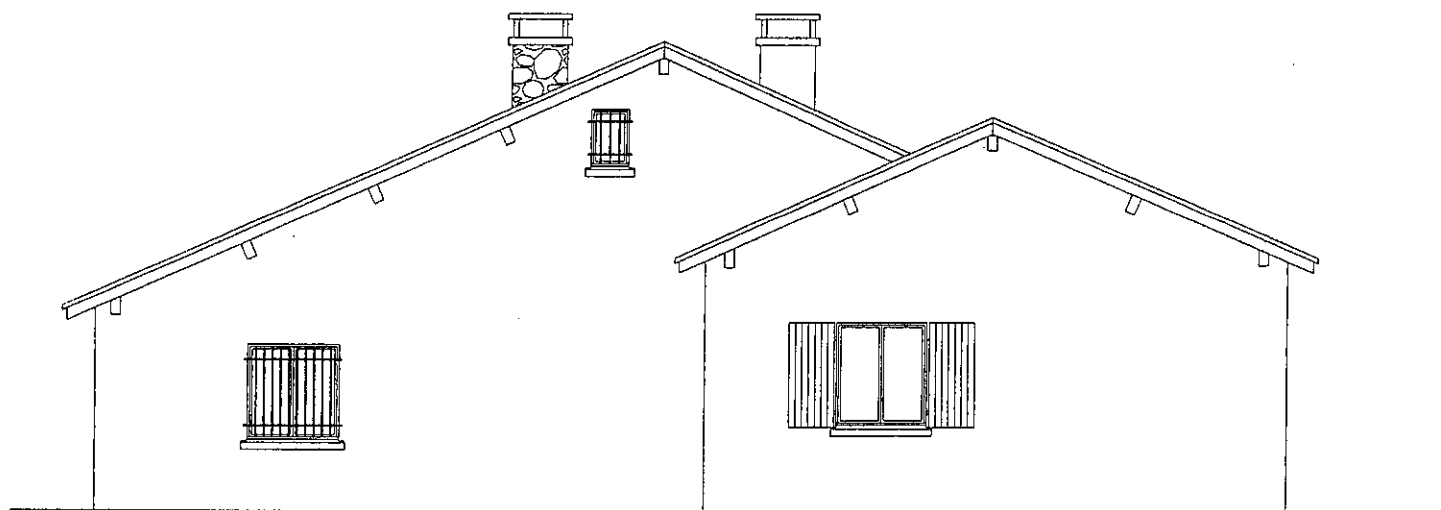

NOTA : toutes les toitures ont  
une pente de 45%  
Tuiles mécaniques Romanes OMEGA 10

FACADE B

Echelle: 1/100

Mr et Mme VIALARD

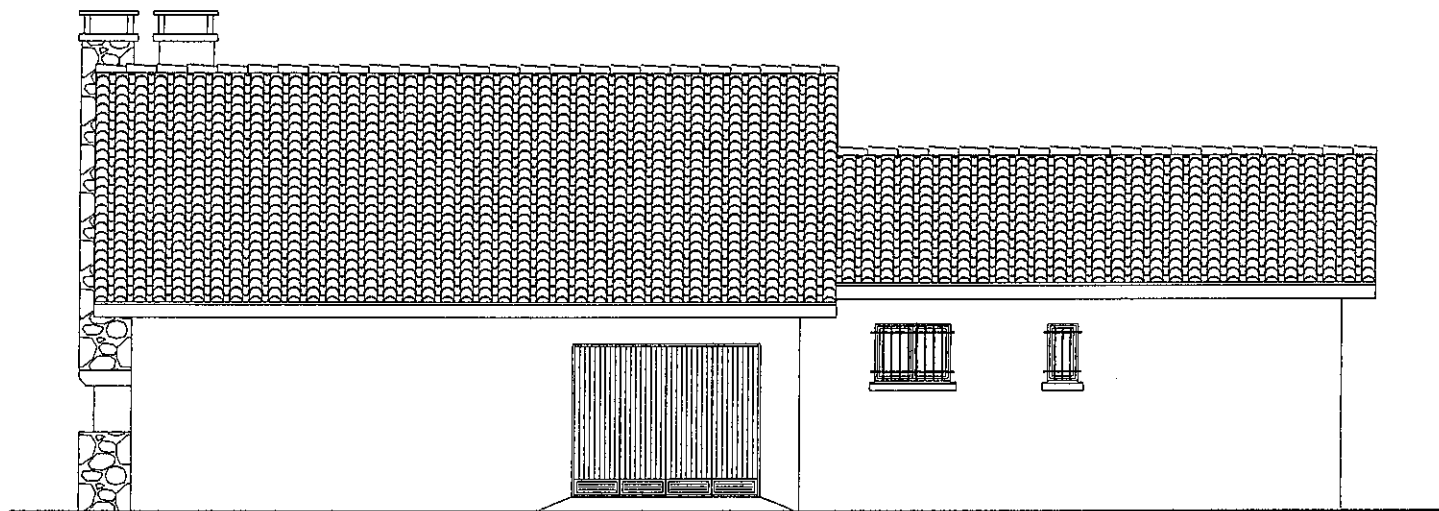

NOTA : toutes les toitures ont  
une pente de 45%

Tuiles mécaniques Romanes

FACADE C

Echelle: 1/100

Mr et Mme VIALARD

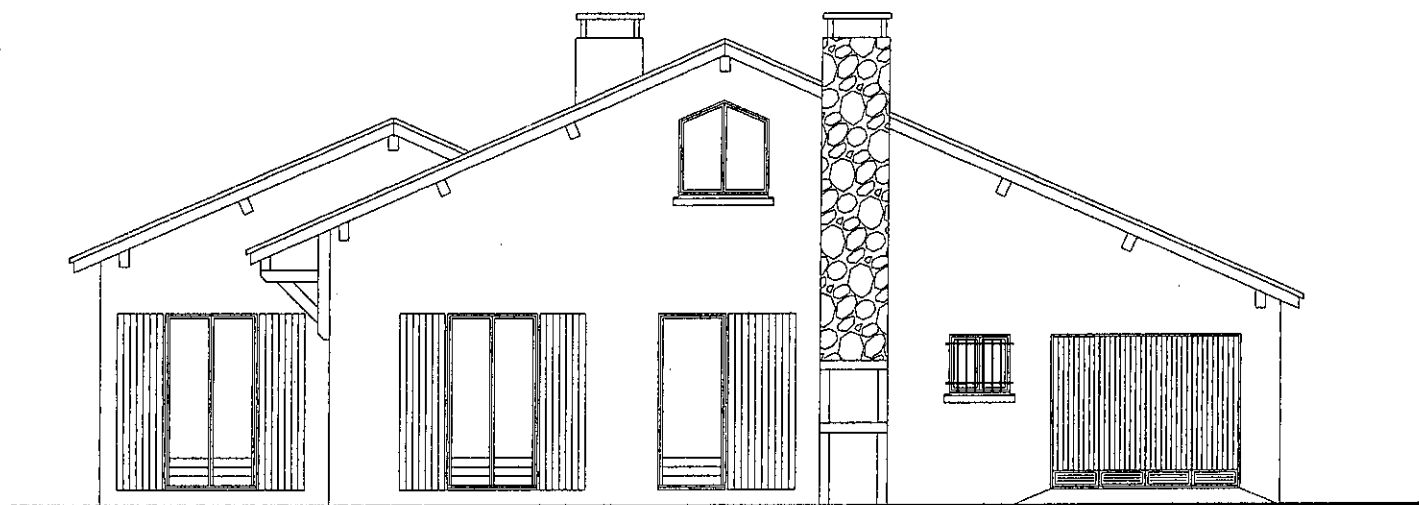

NOTA : toutes les toitures ont  
une pente de 45%  
Tuiles mécaniques Romanes OMEGA 10

FACADE D

Echelle: 1/100



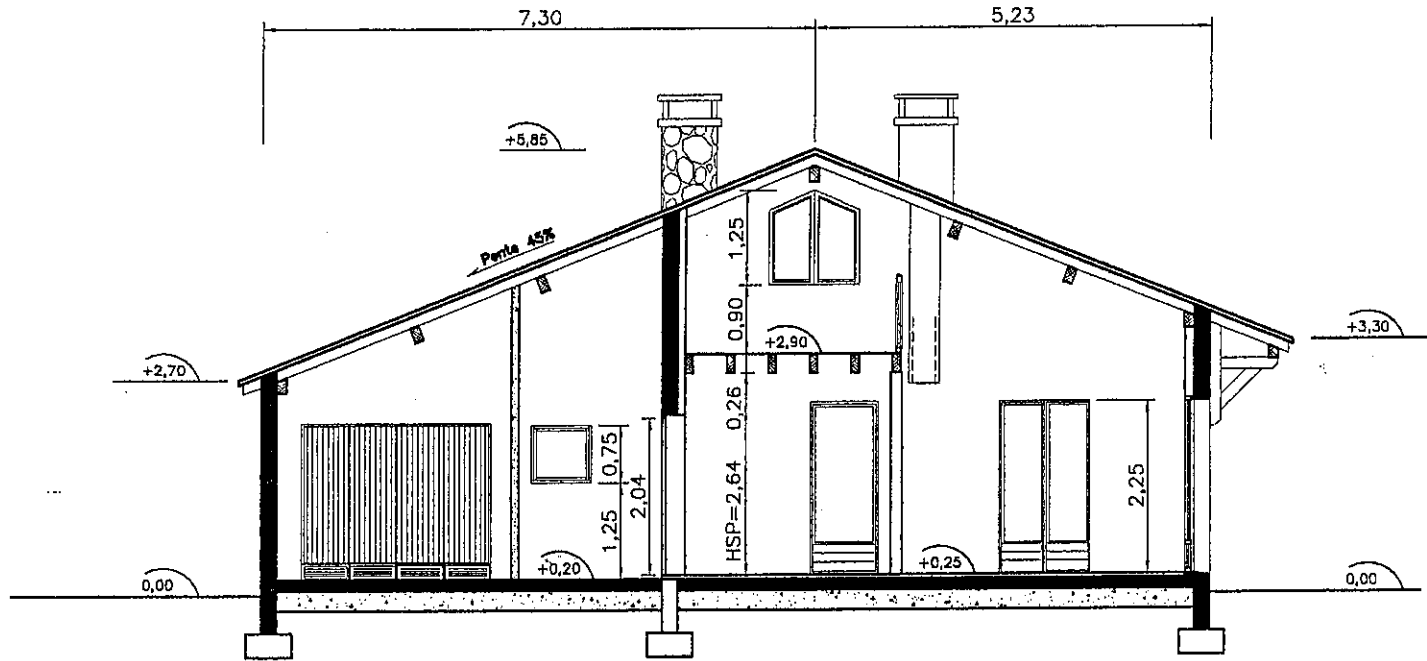

COUPE

Echelle: 1/100

Mr et Mme VIALARD