

GROUPEMENT ACADEMIQUE "EST"

SESSION 2003

B.E.P. FINITION

EPREUVE : EP2 BEP

Analyse dossier et rédaction d'un mode opératoire

DOSSIER DE PLANS

CONTENU DU DOSSIER DE PLANS :

Plan X, vue en plan du rez de chaussée et de la mezzanine,
4 façades, coupe.

Durée 4 heures

Coefficient : 6

Mr et Mme VIALARD

Commune de MALVALETTE
Haute Loire
Lieux dits : "LEITRA"
SECTION B parcelle n° 368
surface 2557m²

PLAN X
échelle 1/300

LEGENDE

- REGARD EAU DE PLUIE
- ○ FOSSE TOUTES EAUX 3500L
- BD BAC DEGRAISSEUR 200L
- PF PREFILTRE 300L
- RS REGARD SYPHOIDE
- RR REGARD DE REPARTITION
- VENTILATION PRIMAIRE / EXTRACTION STATIQUE
- EPANDAGE

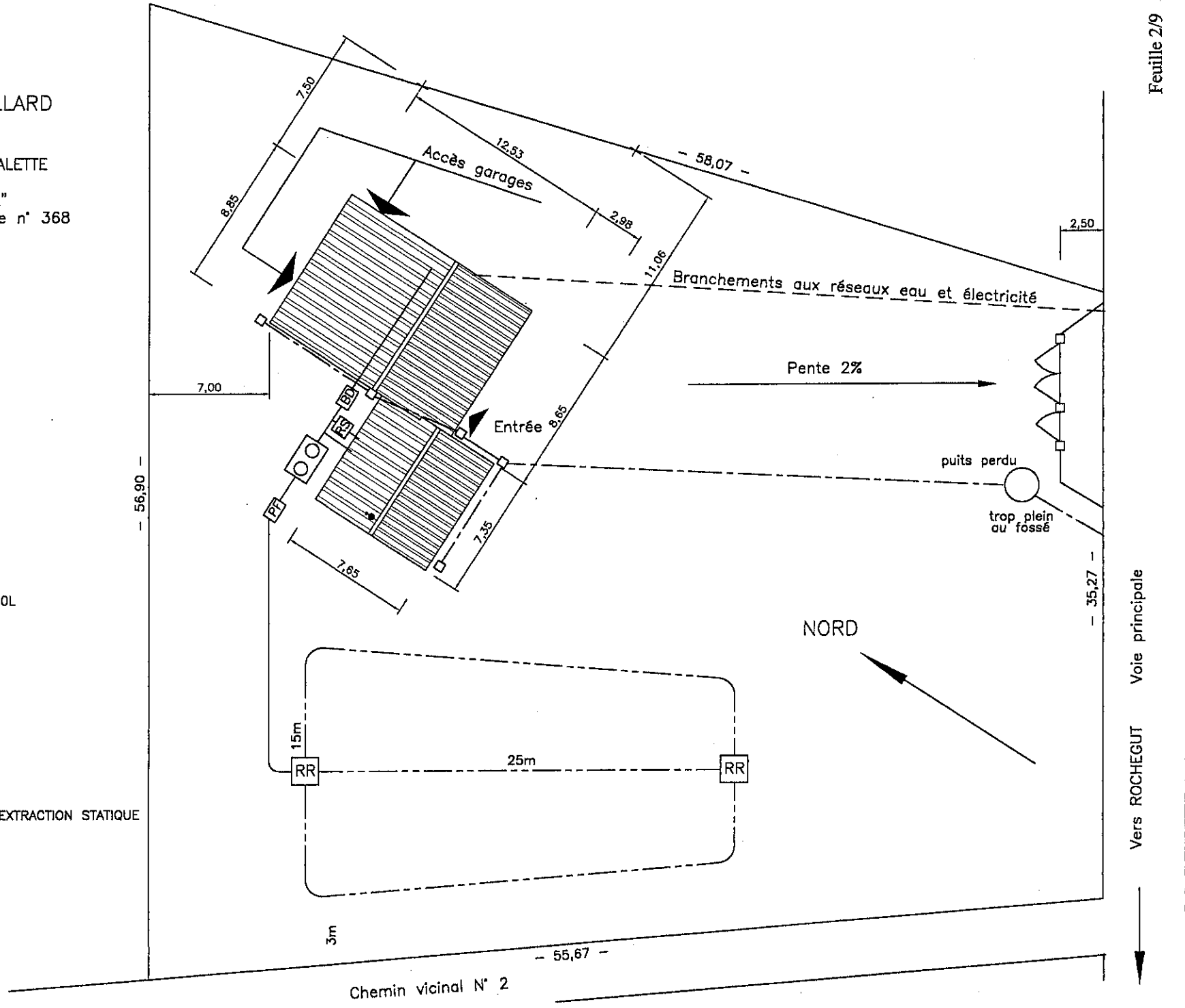

Voie principale
Vers ROCHEGUT

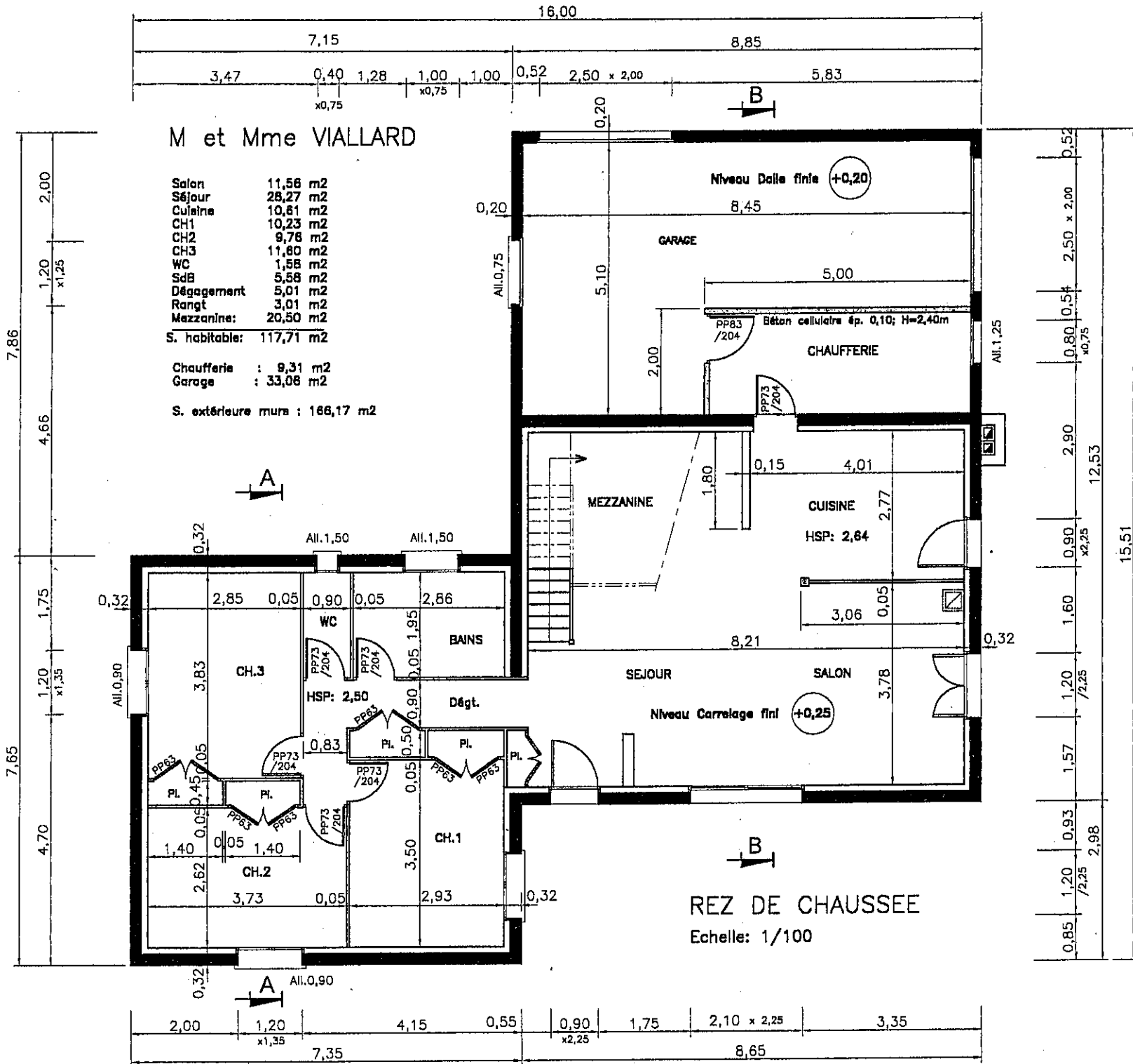

M et Mme VIALARD

Salon	11,56	m2
Séjour	28,27	m2
Cuisine	10,61	m2
CH1	10,22	m2
CH2	9,77	m2
CH3	11,60	m2
WC	1,58	m2
SdB	5,58	m2
Dégagement	5,01	m2
Rangt	3,01	m2
Mezzanine:	20,38	m2
S. habitable:	117,59	m2

Chaufferie : 9,31 m2
 Garage : 33,06 m2

S. extérieure murs : 166,17 m2

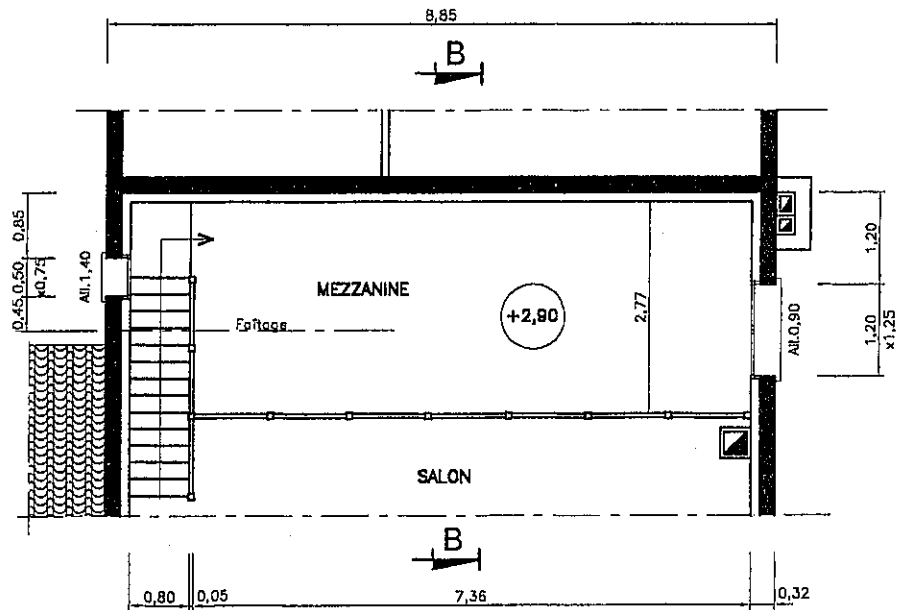

MEZZANINE

Echelle: 1/100

Mr et Mme VIALARD

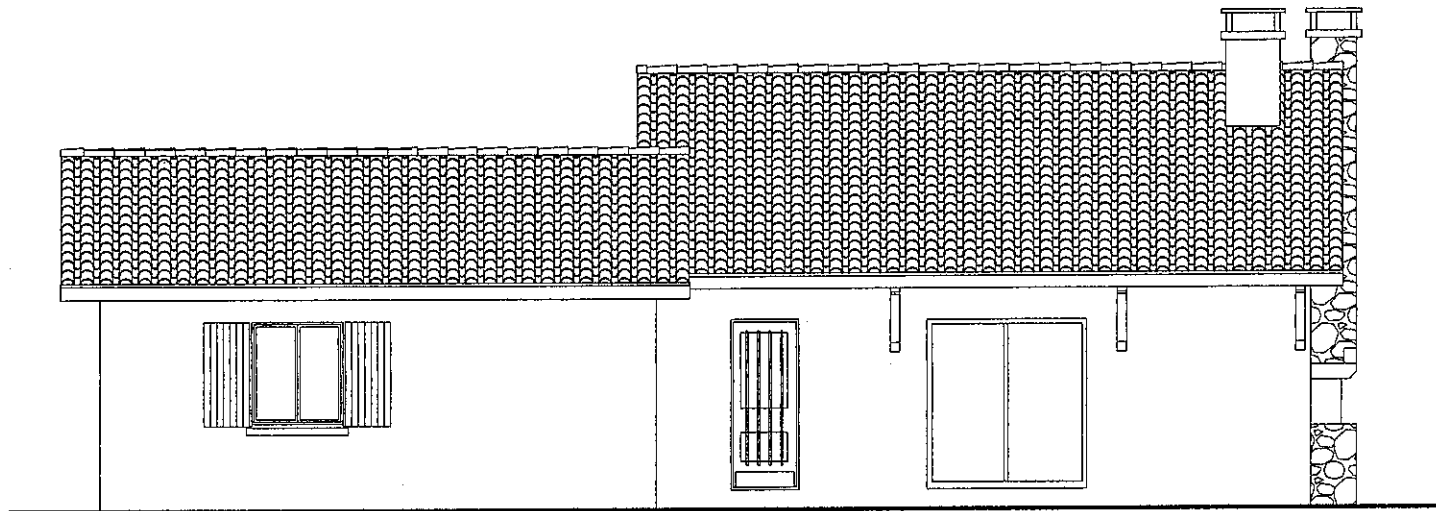

NOTA : toutes les toitures ont
une pente de 45%

Tuiles mécaniques Romanes

FACADE A

Echelle: 1/100

Mr et Mme VIALARD

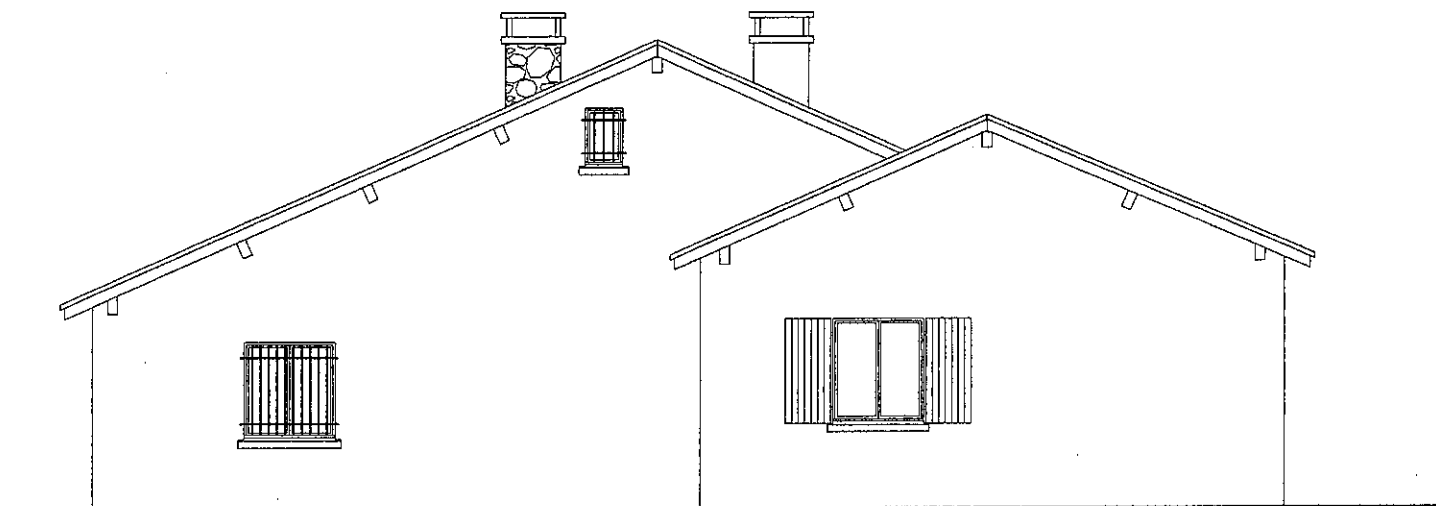

NOTA : toutes les toitures ont
une pente de 45%
Tuiles mécaniques Romanes OMEGA 10

FACADE B

Echelle: 1/100

Mr et Mme VIALARD

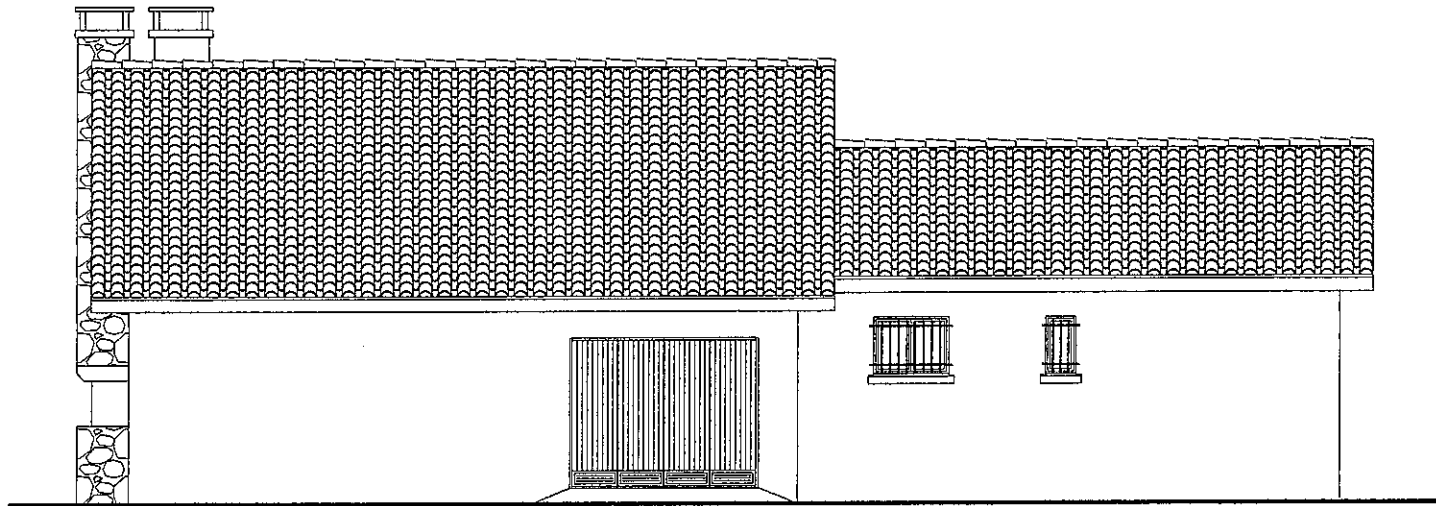

NOTA : toutes les toitures ont
une pente de 45%

Tuiles mécaniques Romanes

FACADE C

Echelle: 1/100

Mr et Mme VIALARD

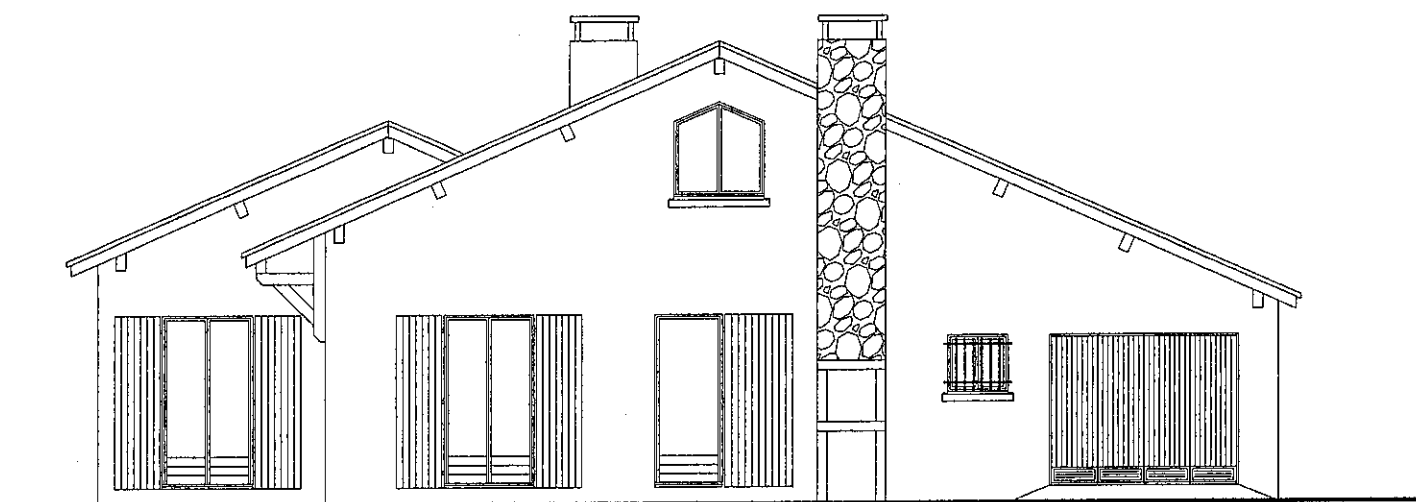

NOTA : toutes les toitures ont
une pente de 45%
Tuiles mécaniques Romanes OMEGA 10

FACADE D

Echelle: 1/100

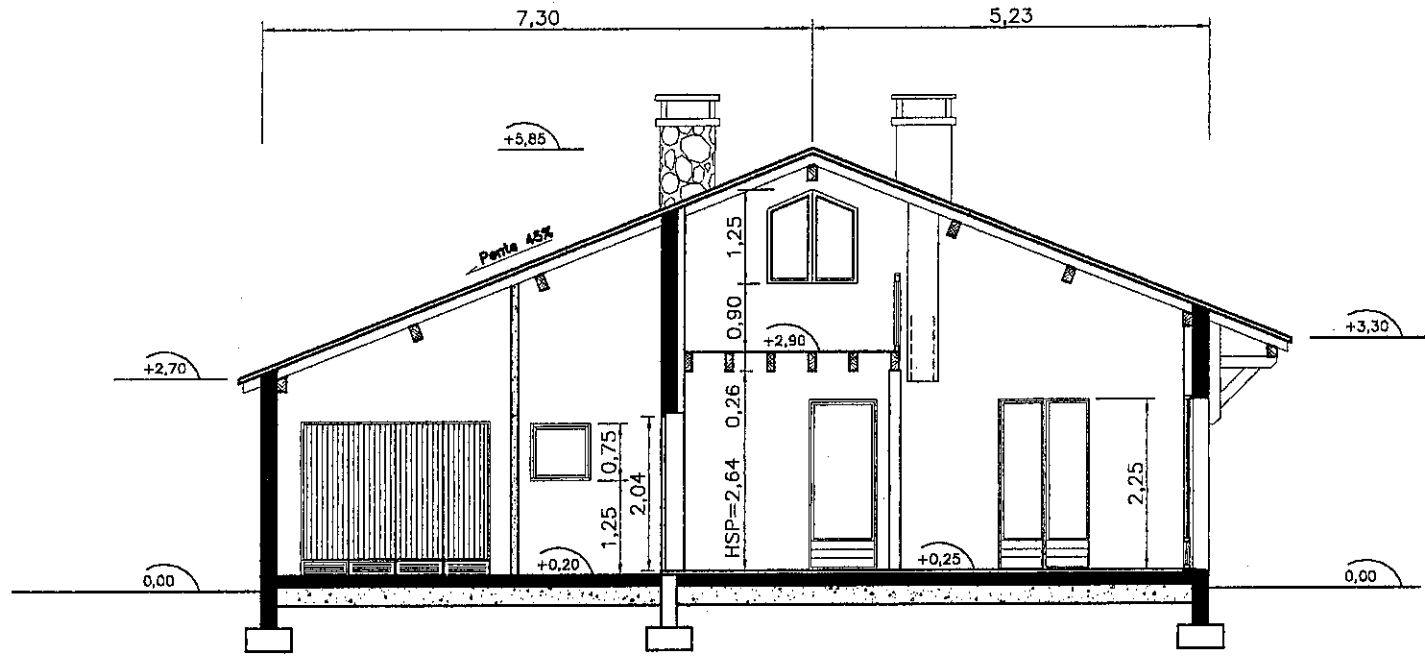

COUPE

Echelle: 1/100

Mr et Mme VIALARD