

BEP FINITION - CAP - PLÂTRERIE PEINTURE EP1

TECHNOLOGIE

Durée 4 heures

DOCUMENT A EXPLOITER	N° page	DOCUMENTS REPONSES	N° page	Points sur obtenus
• Façade - coupe	1/11	• Lecture de plan	6/11	20
• Plan	2/11	• Etude fiche technique	7/11	20
• Descriptif bureau	3/11	• Etats et qualités	8/11	20
• Fiche technique soydor	4/11	• Les enduits de plâtre	9/11	20
• Fiche technique Pantex	5/11	• Technologie	10/11	20
		• Analyse de travail	11/11	20

Total sur 120

Ce document sera rendu non
dégrafé à la fin de l'épreuve

Note sur .. 20

Intitulé de l'examen :		BEP/CAP FINITION Plâtrerie / Peinture	
Epreuve :	Durée	4 H	coefficient 5
EP 1 TECHNOLOGIE		Nombre de pages	
SESSION JUIN 2003		11	

Maison à S/S + R-d-C + Combles

Plan de masse

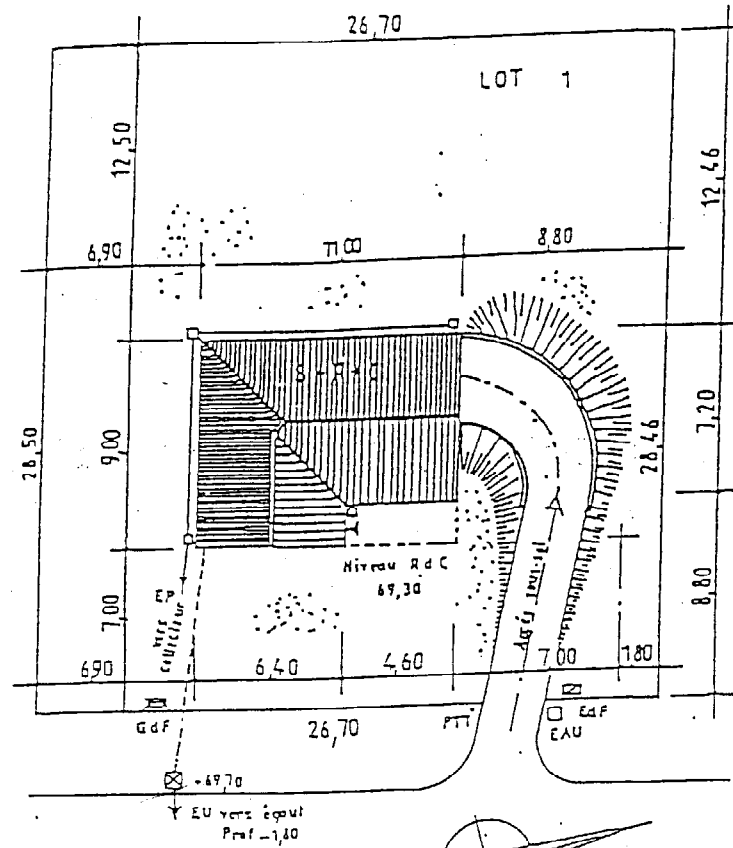

Niveau fini du RdC : (69,30) ± 000
 Niveaux des faîtières : +6,80 +7,20
 Niveaux des gouttières : +3,20

Perspective

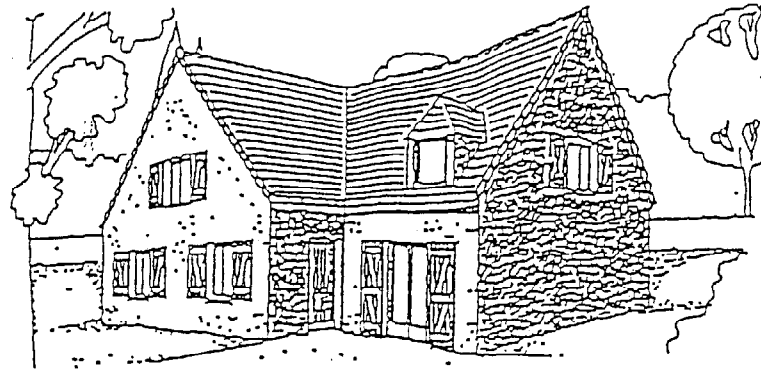

Façade F

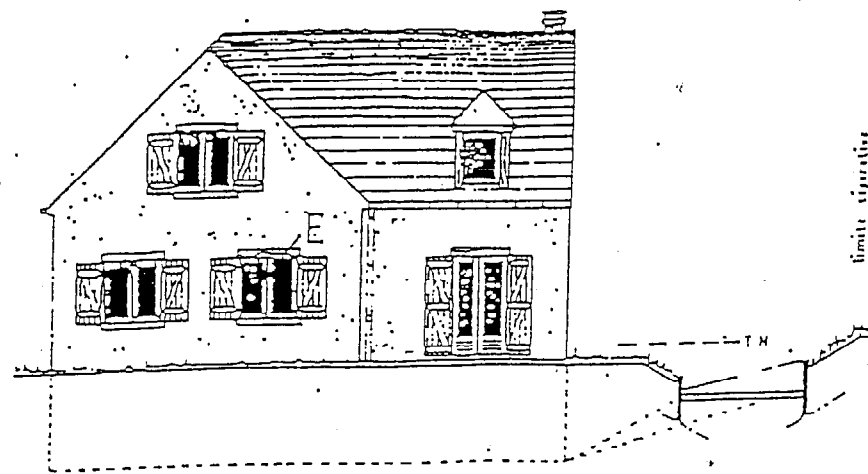

Façade G

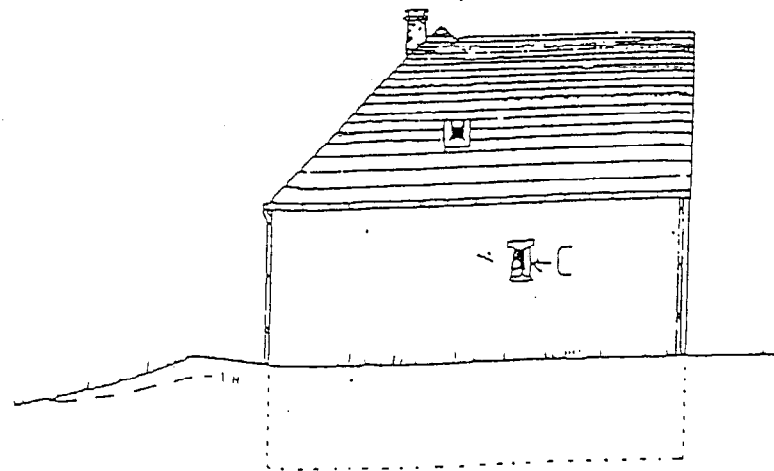

Façade arrière

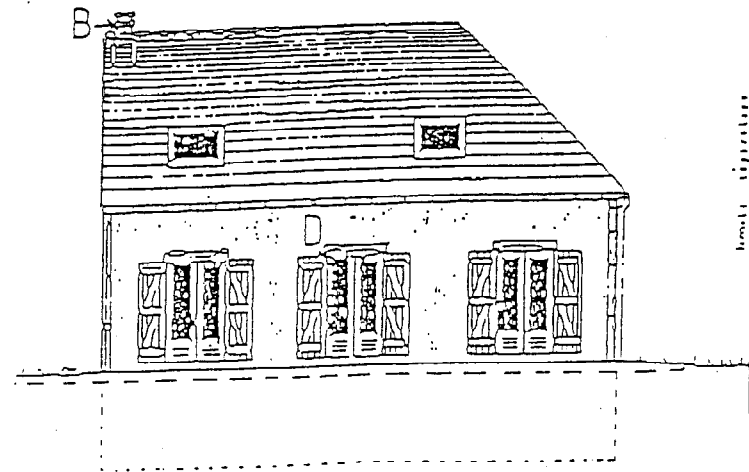

Coupe A-A

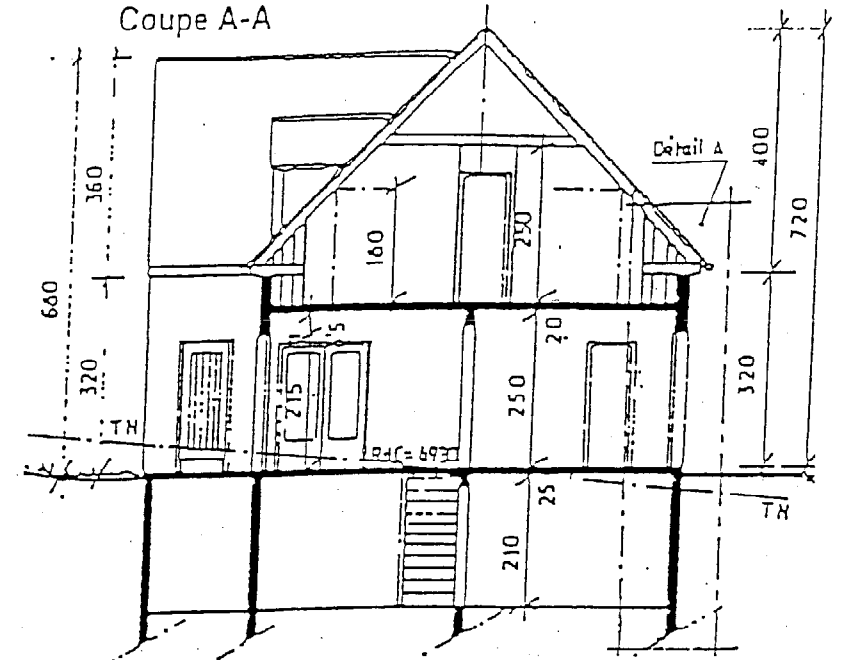

Pignon droit

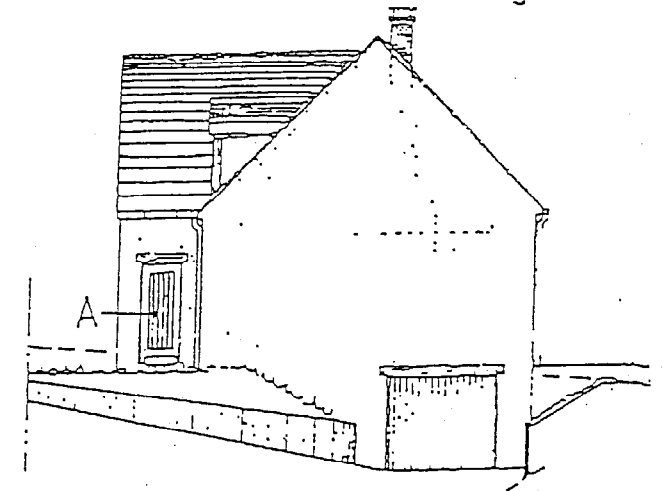

Intitulé de l'examen :		BEP/CAP FINITION Plâtrerie / Peinture		
Epreuve :		Durée	4 H	coefficient 5
EP.1 TECHNOLOGIE		Nombre de pages		
Session 2003		11		

PLAN DU SOUS-SOL

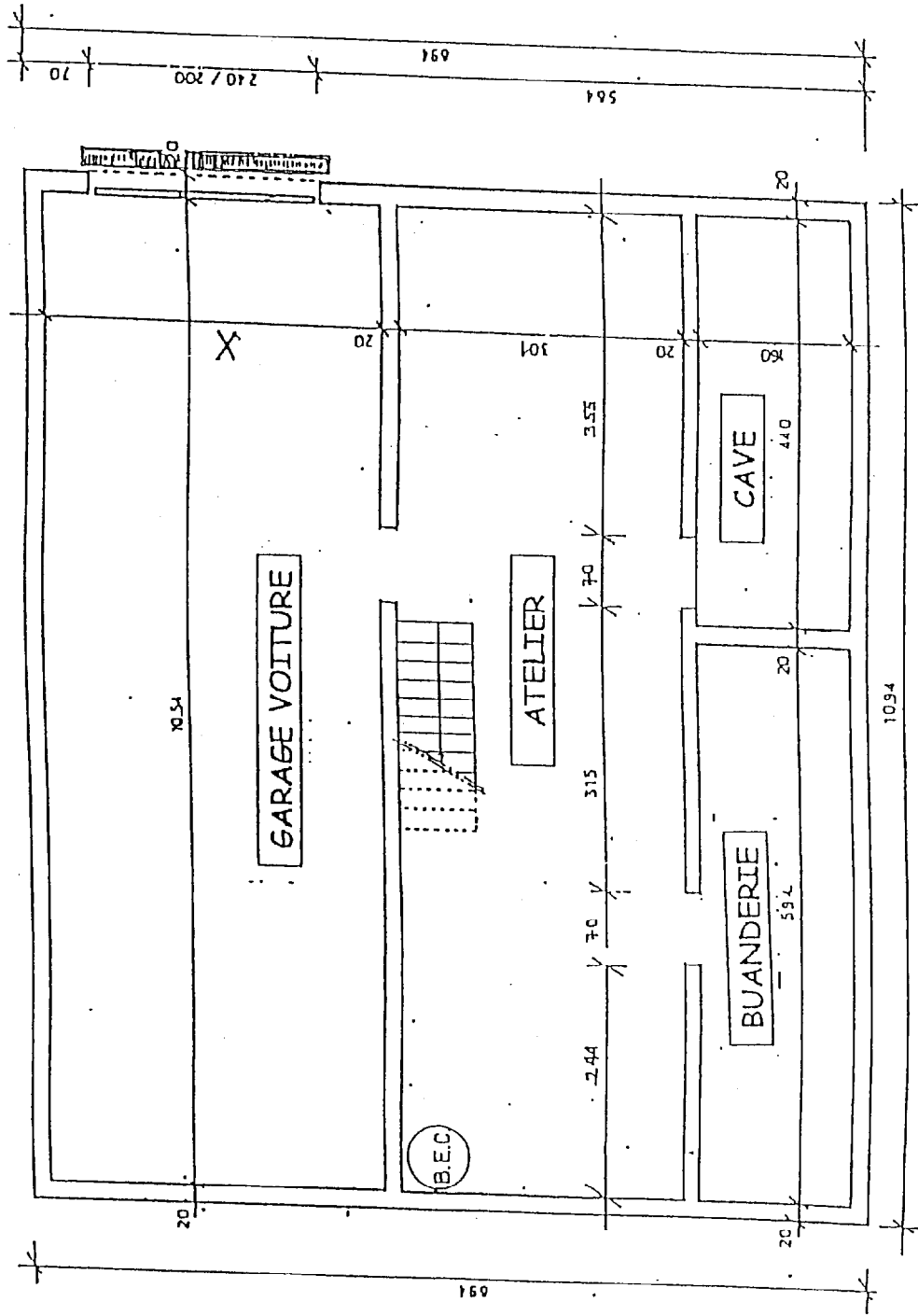

PLAN DU REZ DE CHAUSSEE

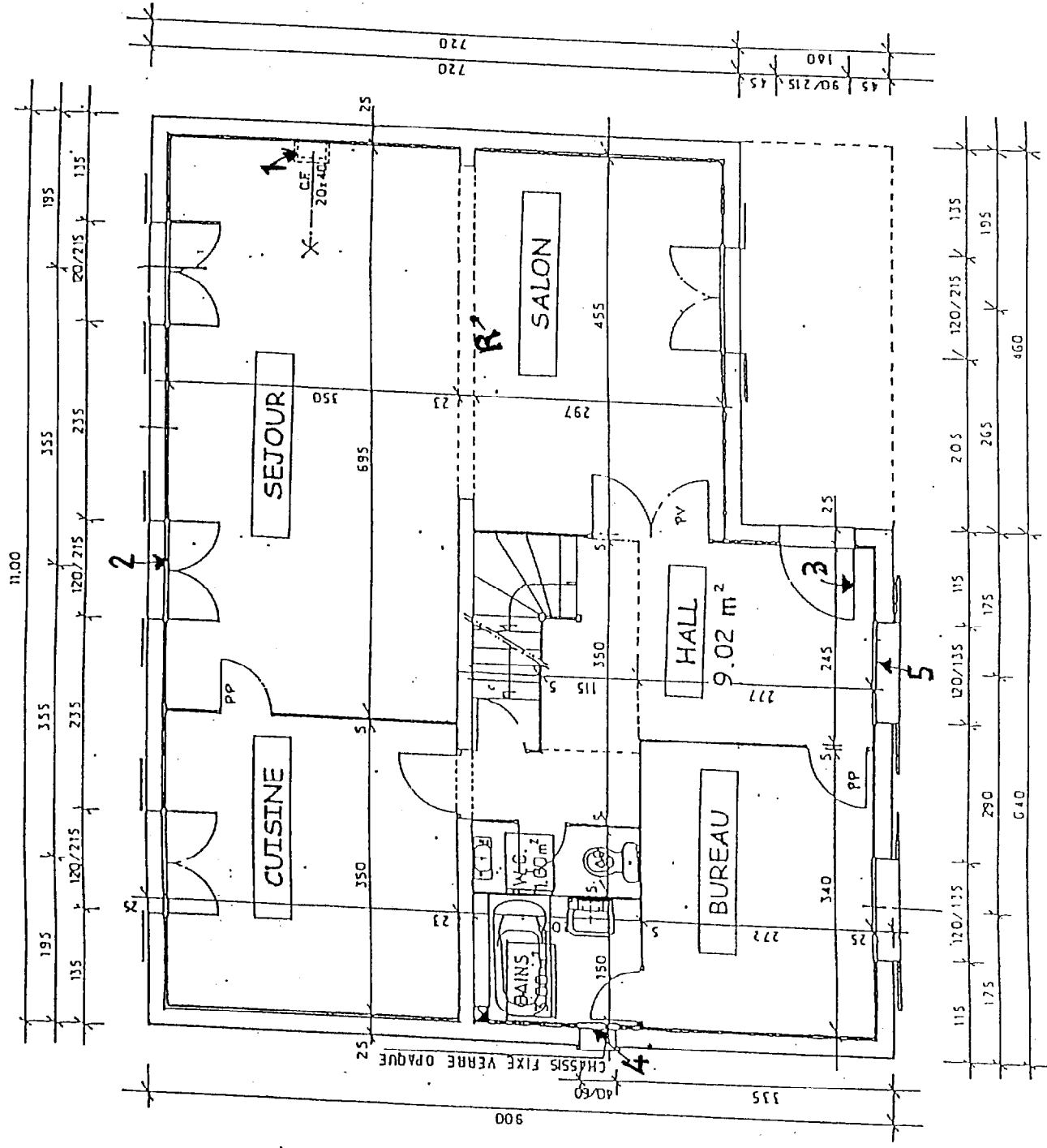

Intitulé de l'examen :		BEP/CAP FINITION Plâtrerie / Peinture	
Epreuve :		Durée	4 H
EP.1 TECHNOLOGIE		coefficient	
Session 2003		Nombre de pages	
		11	