

GROUPEMENT ACADEMIQUE "EST"

SESSION 2004

B.E.P. FINITION

C.A.P. PEINTURE – VITRERIE -REVETEMENTS

EPREUVE : EP1 A BEP/CAP

Réalisation et technologie

DOSSIER DE PLANS

CONSIGNES : Ce dossier technique sera distribué en début d'épreuve EP1 et sera ramassé en fin d'épreuve.

CONTENU DU DOSSIER DE PLANS :

Plan de situation, plan de masse, coupe AA,.....feuille 1/3
Façades A.B.C.D,.....feuille 2/3
Plan du rez-de-chaussée, plan du sous-sol.....feuille 3/3

Ce dossier doit être rendu agrafé et dans son intégralité

PLAN DE SITUATION

Echelle: 1/2000

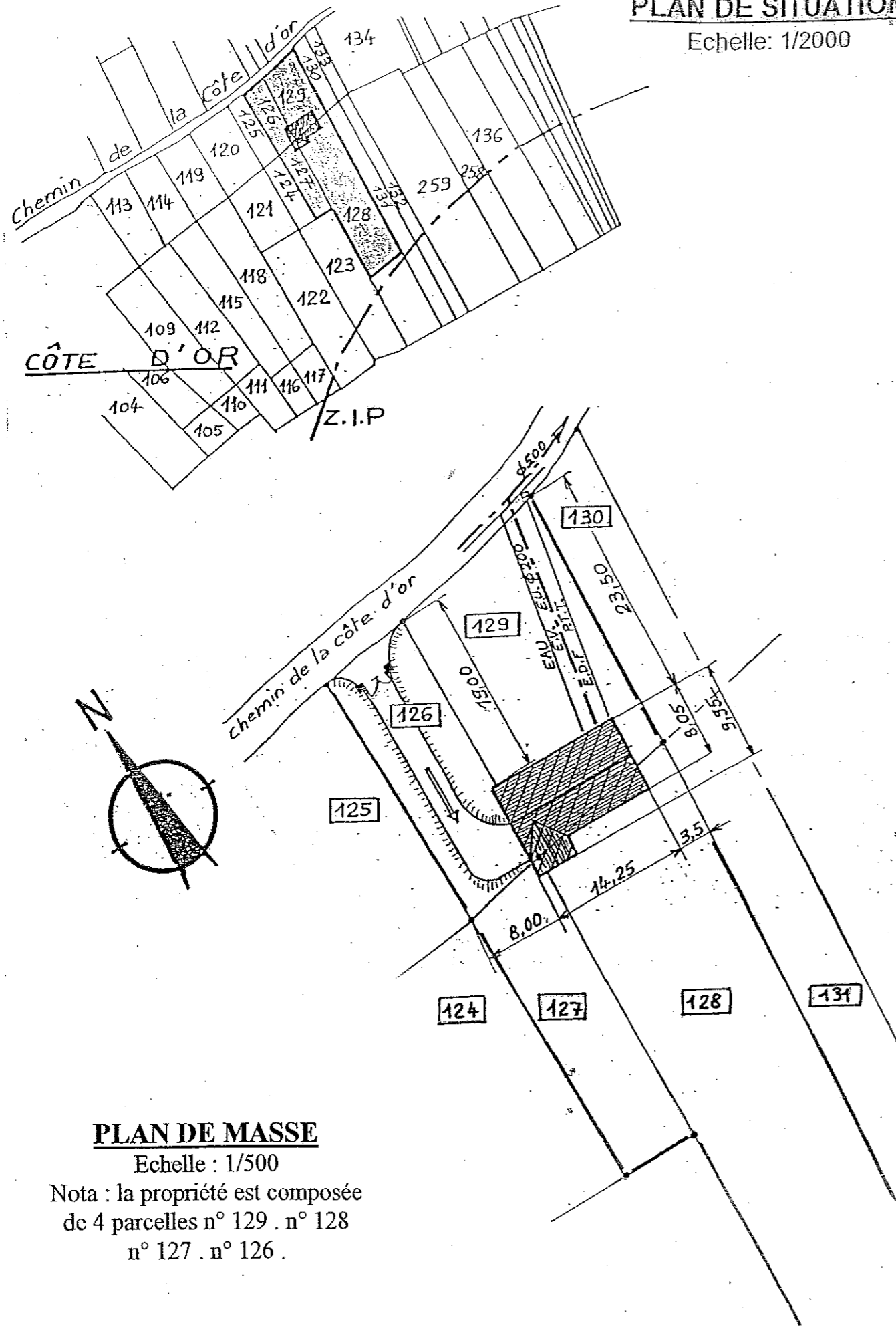

PLAN DE MASSE

Echelle : 1/500

Nota : la propriété est composée de 4 parcelles n° 129 . n° 128 n° 127 . n° 126 .

COUPE A.A

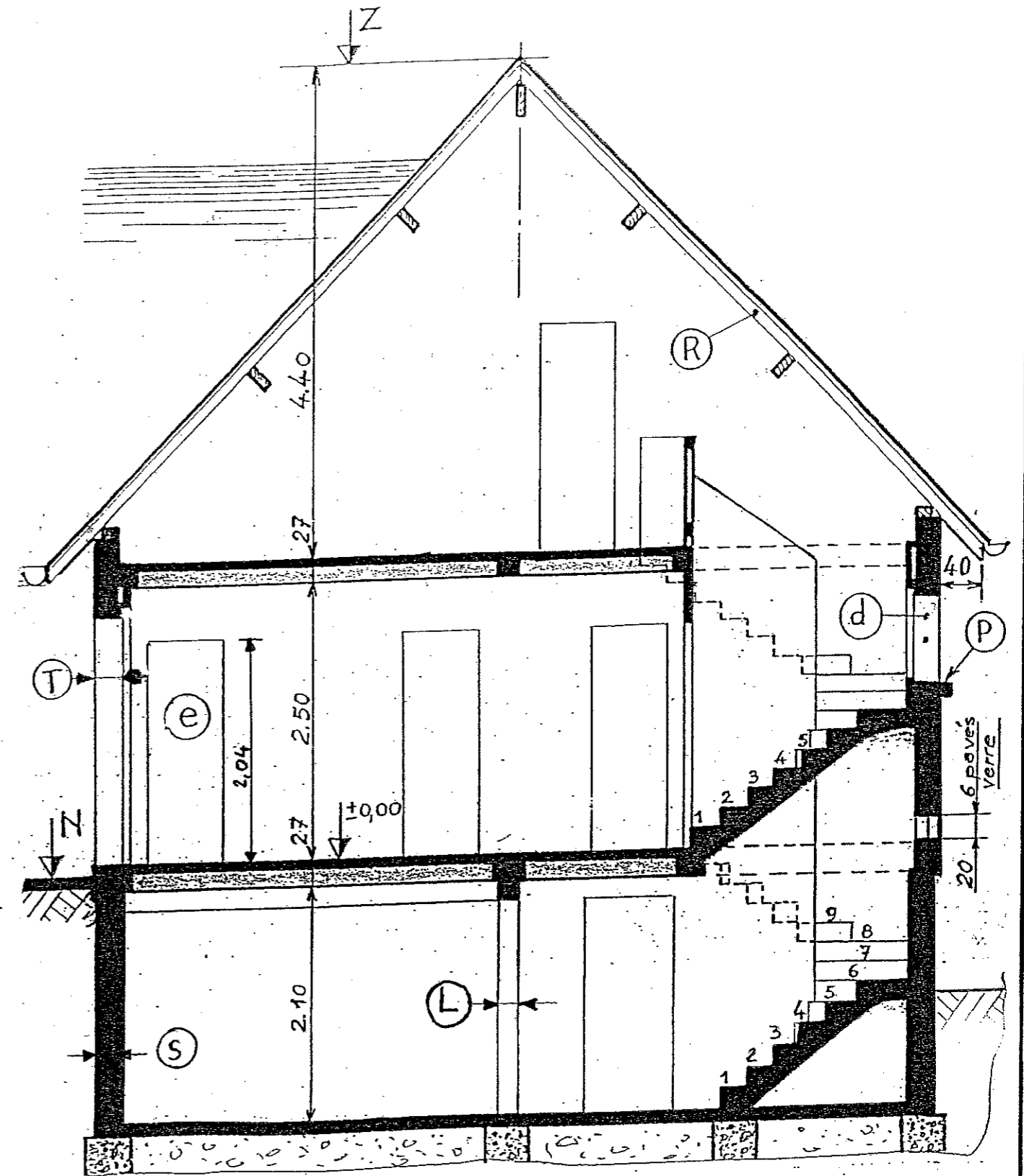

EXAMEN : - BEP Finition - CAP Peinture Vitrerie Revêtement- 2004		DUREE : 4h 00	
Epreuve : - EP1 A : Réalisation et technologie -		COEFFICIENT : 10	
ECHELLE :	Nb. Tirages :	SUJET	1 sur 3

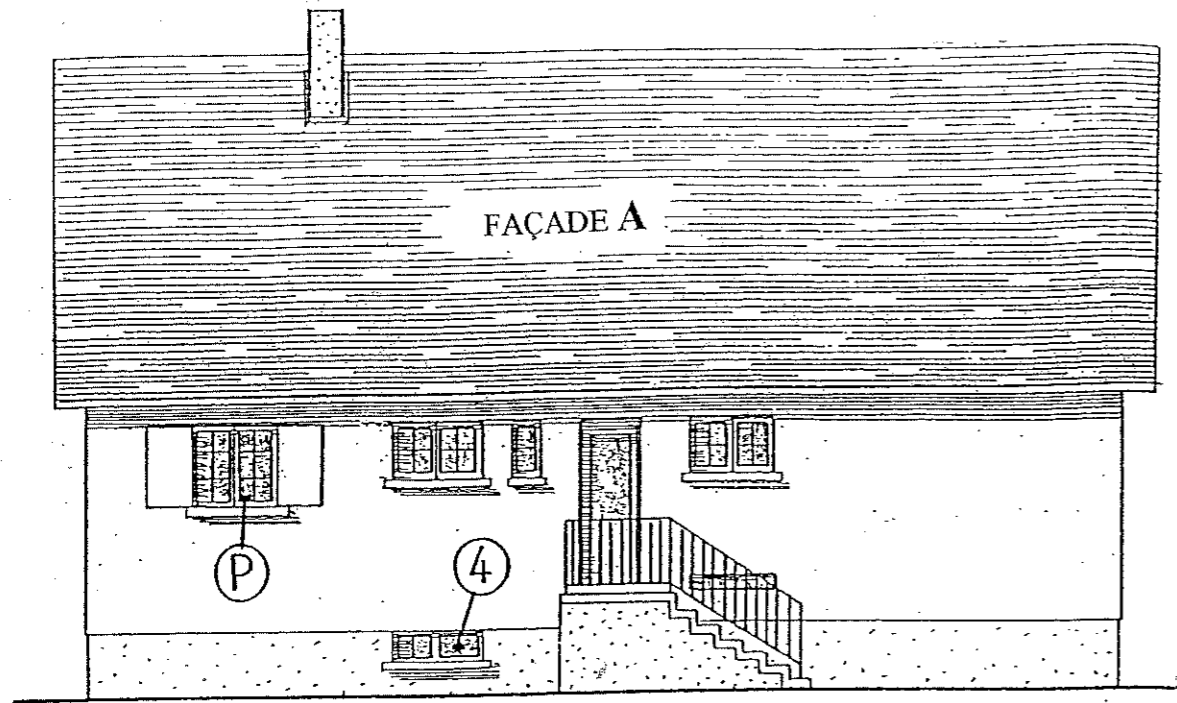

FAÇADE A

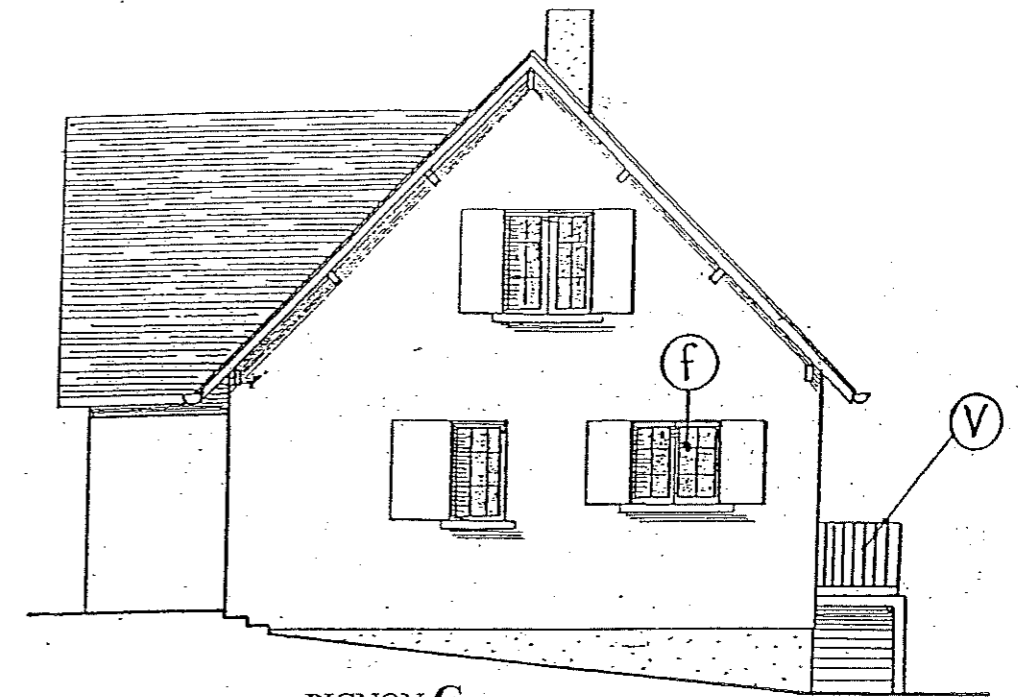

PIGNON C

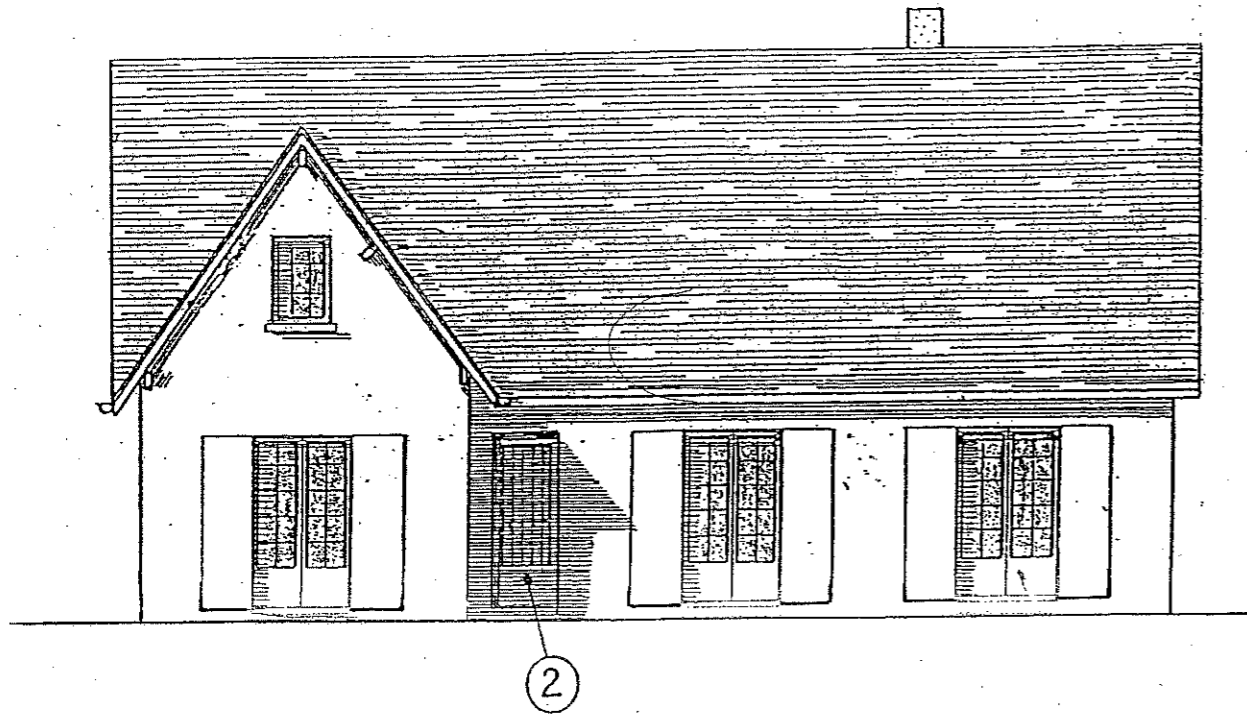

FAÇADE B

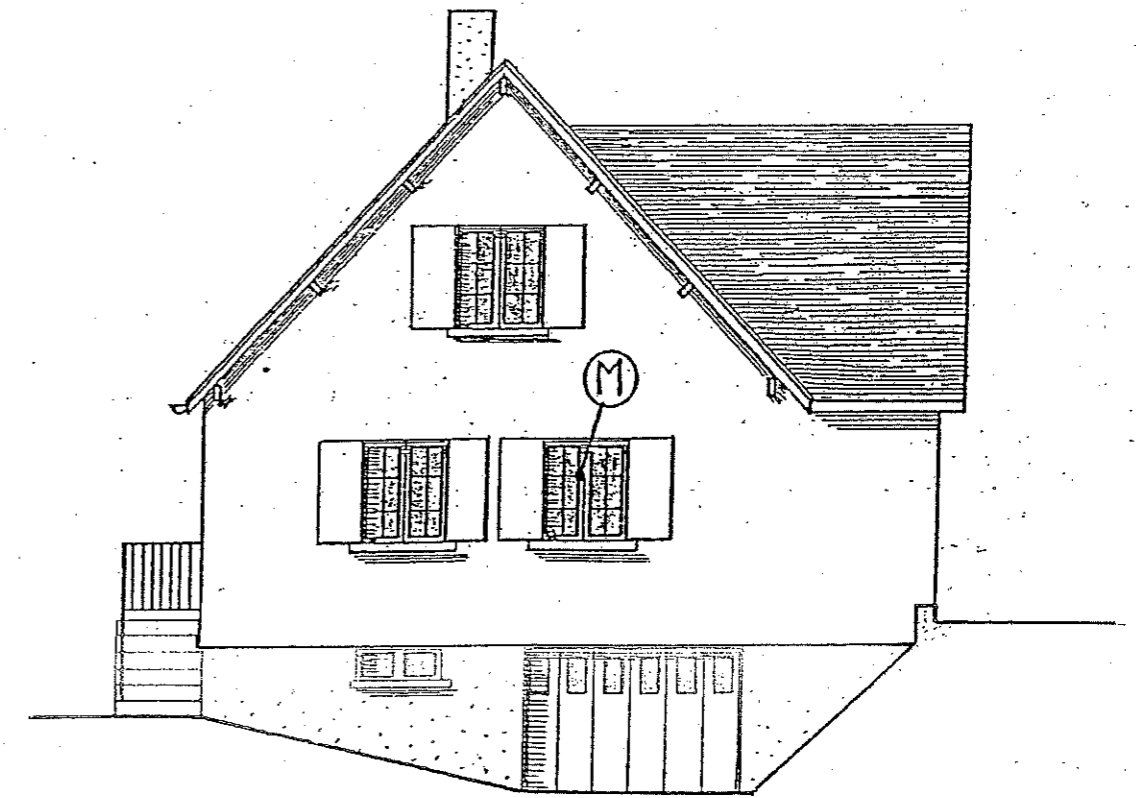

PIGNON D

EXAMEN : - BEP Finition - CAP Peinture Vitrierie Revêtement- 2004			DUREE : 4h 00	
Epreuve : - EPI A : Réalisation et technologie -			COEFFICIENT : 10	
ECHELLE :	Nb. Tirages :	SUJET	2 sur 3	

REZ-DE-CHAUSSEE

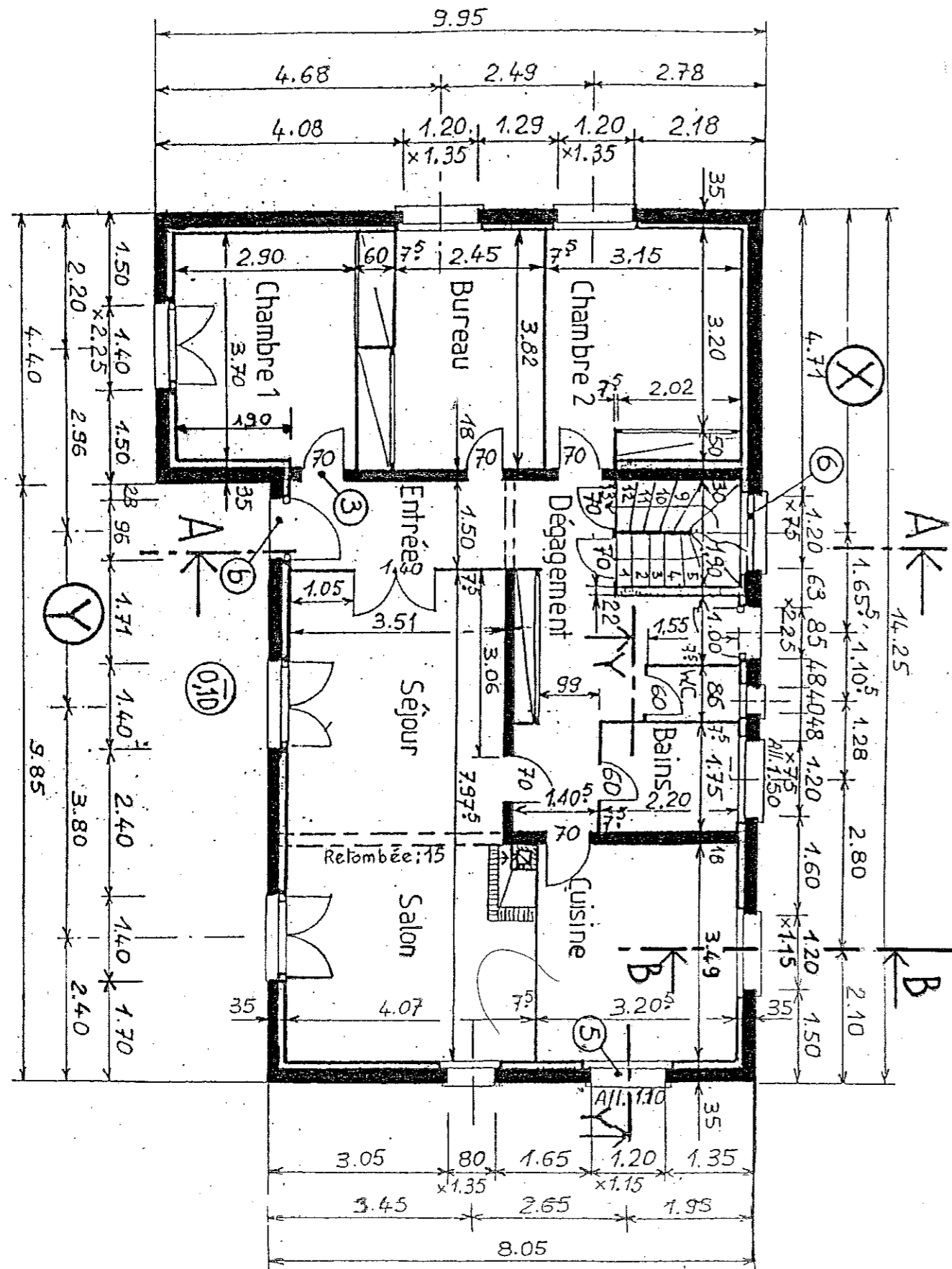

SOLIS-SOL

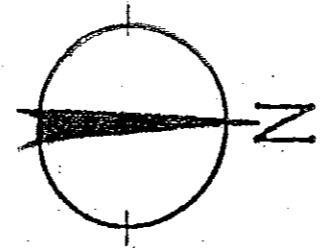
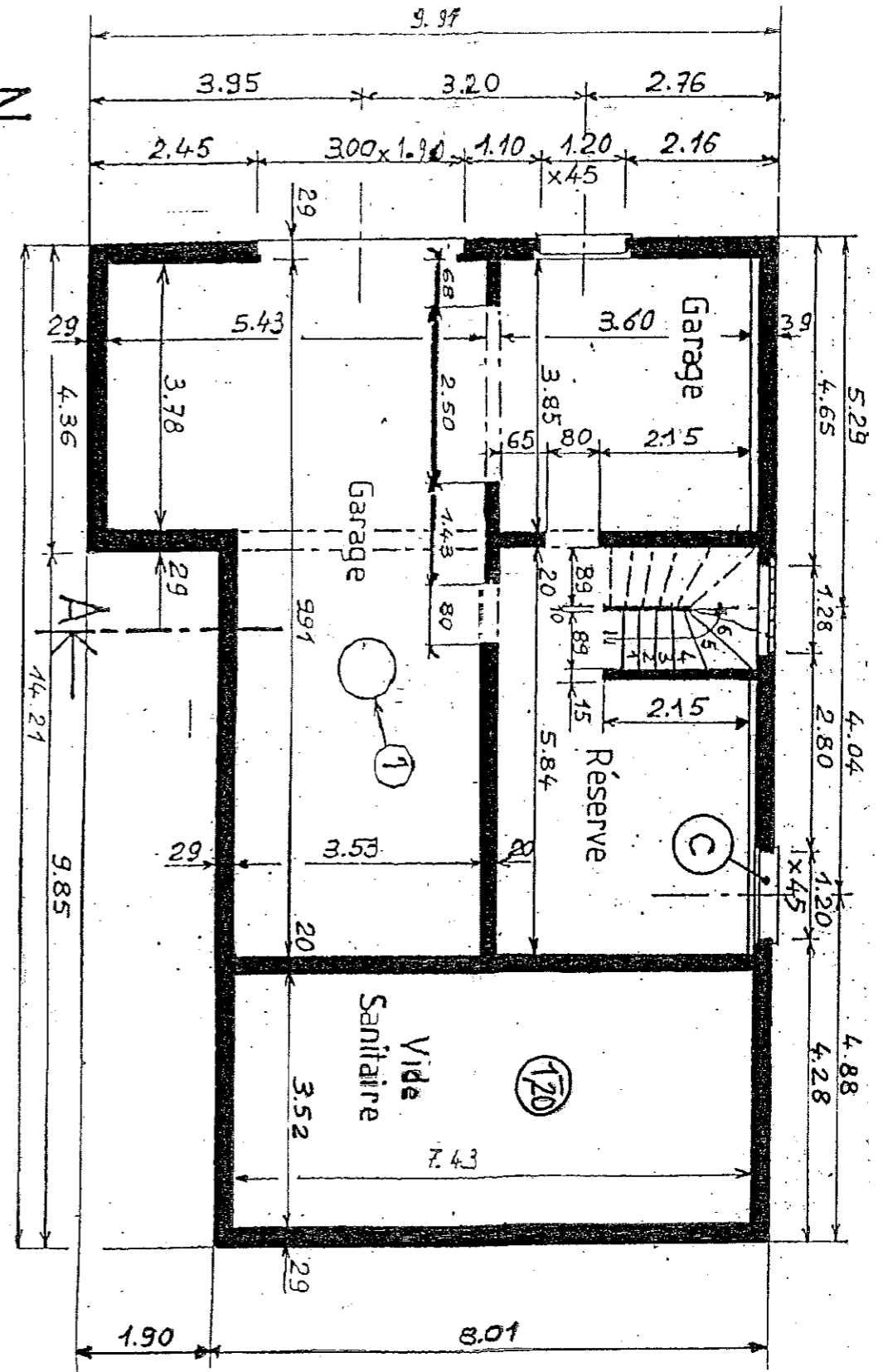

EXAMEN : - BEP Finition - CAP Peinture Vitrerie Revêtement - 2004			DUREE : 4h 00	
Epreuve : - EP1 A : Réalisation et technologie -			COEFFICIENT : 10	
ECHELLE :	Nb. Tirages :	SUJET	3 sur 3	