

**B.E.P. - C.A.P. SESSION : 2004**

**BEP Bois et Matériaux Associés**

**CAP Charpente**

**Épreuve EP1 et EP2**

**A et B**

**DOSSIER RESSOURCE**

**CONTENU**

**14 DOCUMENTS**

**CONSIGNES**

1/14

Chemise dossier.

2 et 3/14

Cahier de plans.

4 à 12/14

Projet.

13 et 14/14

Descriptif Lot n°: 3.

**ATTENTION:** Le dossier ressource est nécessaire pour les épreuves EP1B et EP2 B.E.P. Les dossiers ressources seront récupérés après chaque épreuve .

Ne pas dégrafer le dossier et ne rien inscrire sur le dossier

Groupement " Est "	Session 2004	S U J E T	TIRAGES
BEP Bois et Matériaux Associés dominante Charpente et C.A.P. associé Charpente		CODE(S) EXAMEN(S) :	
Épreuve : EP1 et EP2		Coef.: 10	
		Page : 1/14	

Maison individuelle

le 11 juillet 2003

. 00.

architecte d.p.l.g.



03 01 02

## CAHIER DE PLANS

### Pages

2/14	00	Plan de situation	
3/14	01	Plan de masse ( du 21/05/03 )	éch. : 1/200

### PROJET

4/14	P-01 Murs enterrés	éch. : 1/50
5/14	P-02 Rez de chaussée	éch. : 1/50
6/14	P-03 Etage	éch. : 1/50
7/14	P-04 Combles	éch. : 1/50
8/14	P-05 Coupe AA	éch. : 1/50
9/14	P-06 Coupe BB	éch. : 1/50
10/14	P-07 Façades A et B	éch. : 1/100
11/14	P-08 Façades C et D	éch. : 1/100
12/14	P-9 Coupe détaillée de l'ossature	éch. : 1/10
13/14	Pages 1 et 2 descriptif	
14/14	Pages 3 et 4 descriptif	

### COMPLEMENTS

P-02, P-03, P-04, P-07, et P-08 modifiés

### DATES

23/07/03

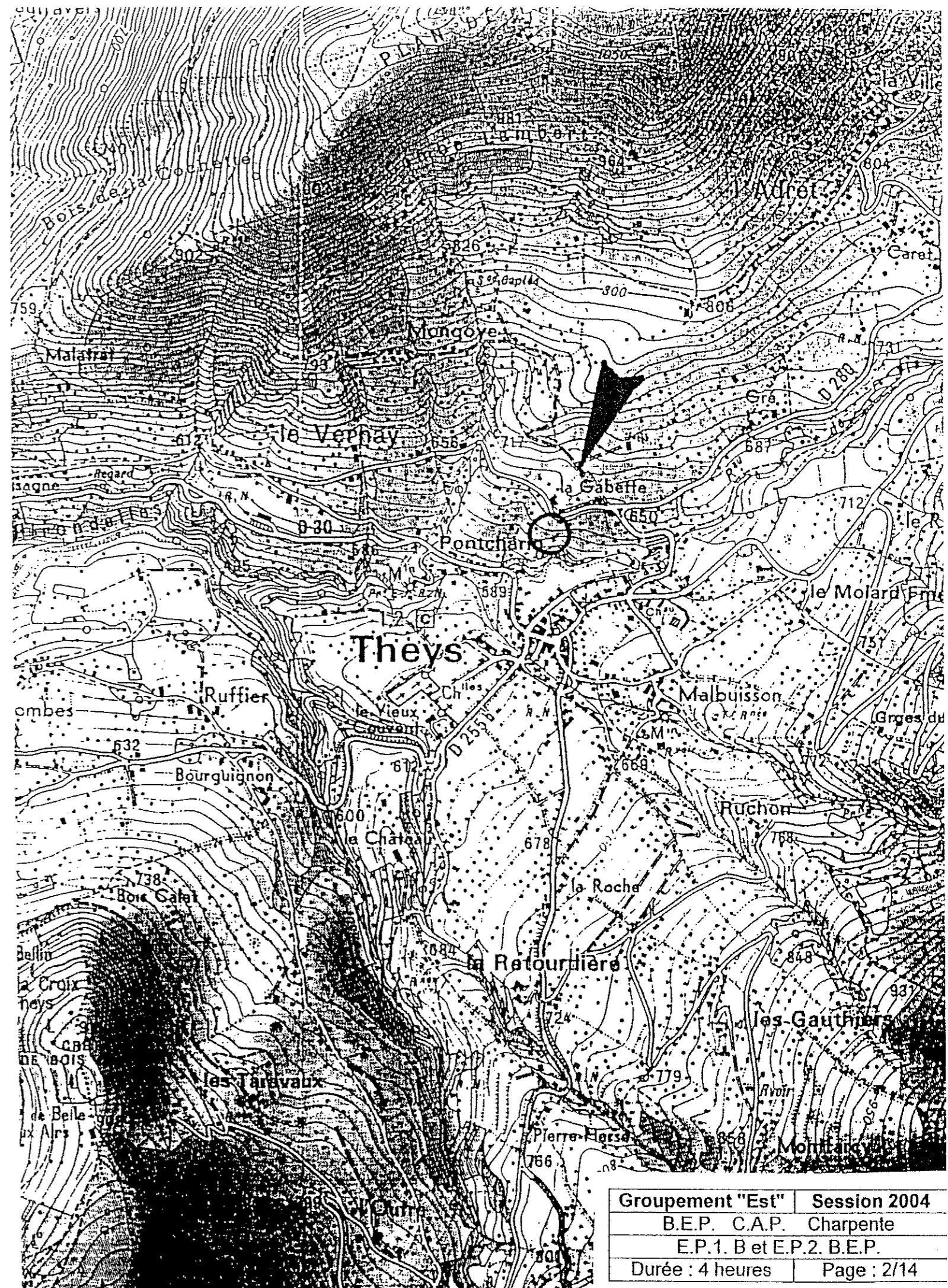

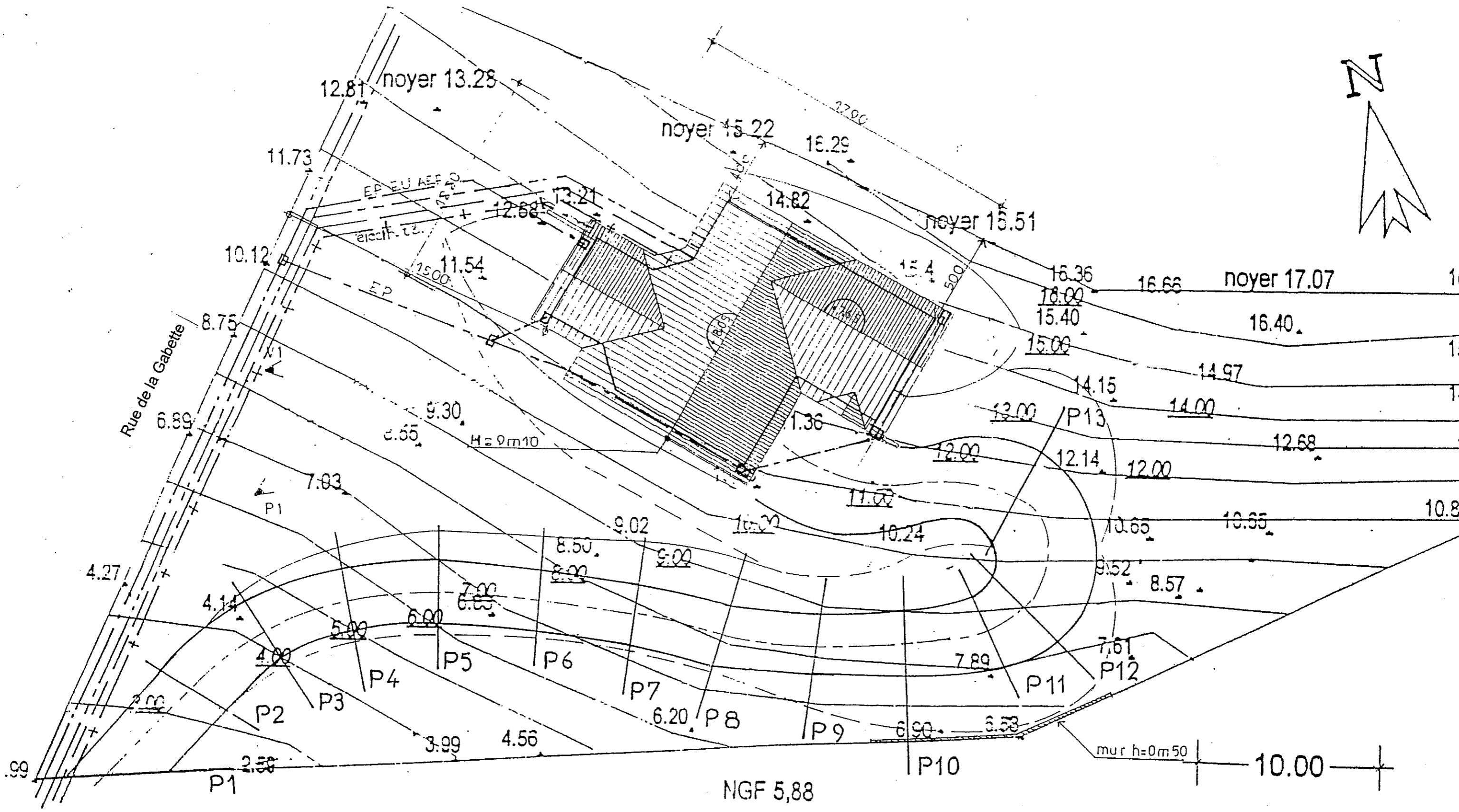

55

Projet du 11/07/03  
 Rez de Masse  
 01  
 ech.: 1/200

Groupement "Est"	Session 2004
B.E.P. C.A.P. Charpente	
E.P.1. B et E.P.2. B.E.P.	
Durée : 4 heures	Page : 3/14

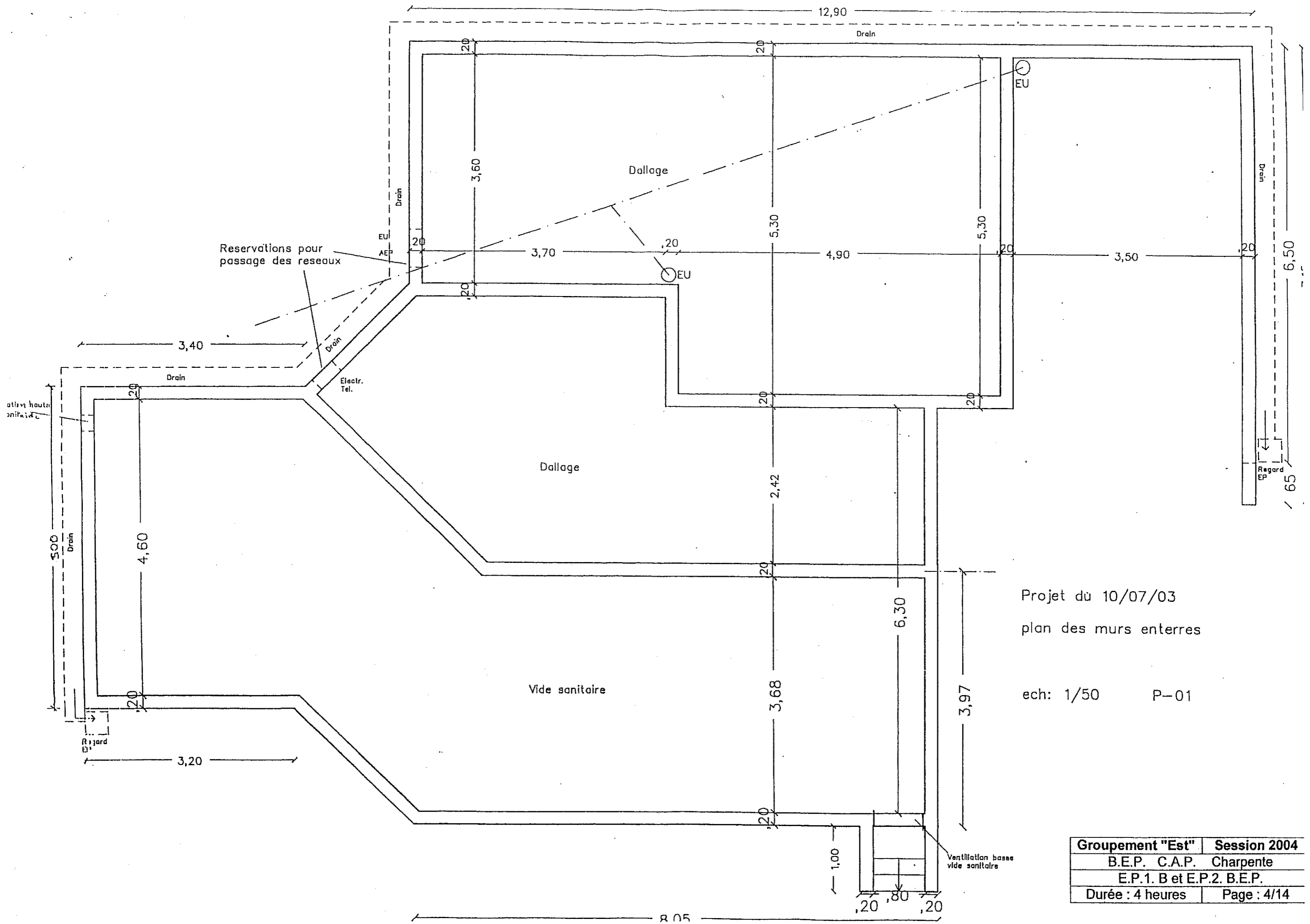

Projet du 10/07/03  
 plan des murs enterrés

ech: 1/50 P-01

Groupement "Est"	Session 2004
B.E.P. C.A.P. Charpente	
E.P.1. B et E.P.2. B.E.P.	
Durée : 4 heures	Page : 4/14

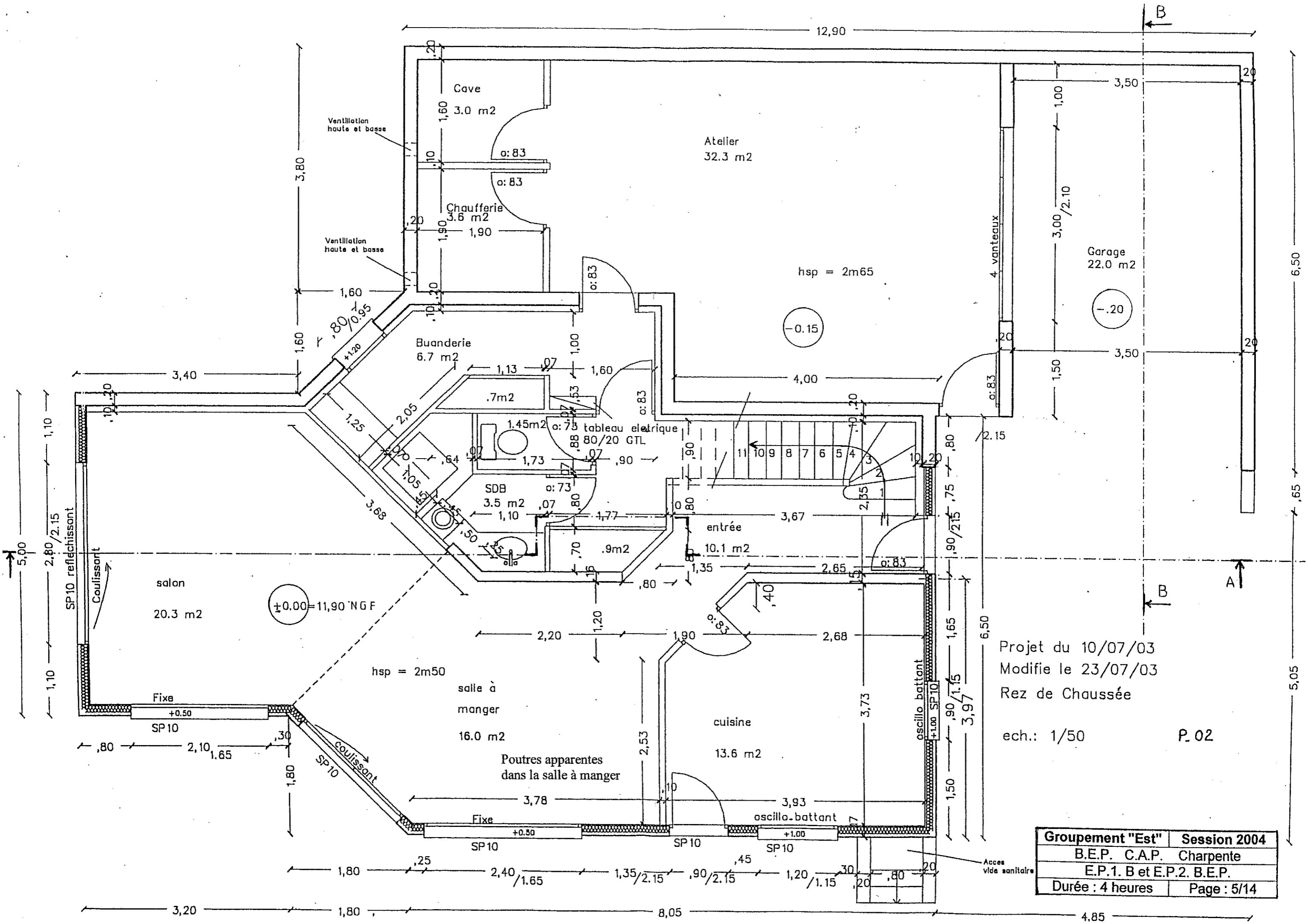

Projet du 10/07/03  
 Modifié le 23/07/03  
 Rez de Chaussée

ech.: 1/50 P.02

Groupement "Est"	Session 2004
B.E.P. C.A.P.	Charpente
E.P.1. B et E.P.2. B.E.P.	
Durée : 4 heures	Page : 5/14

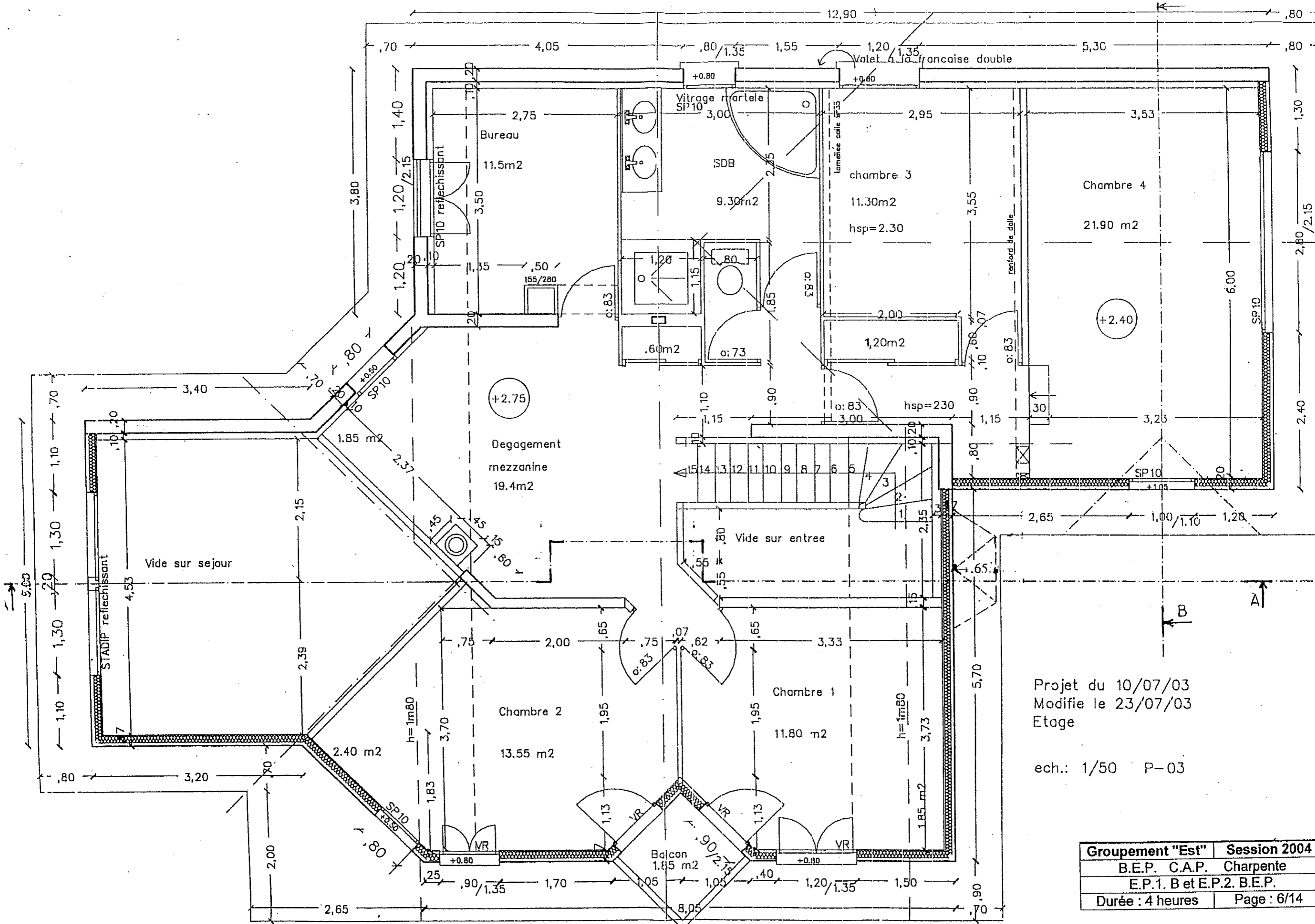

Projet du 10/07/03  
 Modifié le 23/07/03  
 Etage  
 ech.: 1/50 P-03

<b>Groupe ment "Est"</b>	<b>Session 2004</b>
B.E.P. C.A.P. Charpente	
E.P.1. B et E.P.2. B.E.P.	
Durée : 4 heures	Page : 6/14

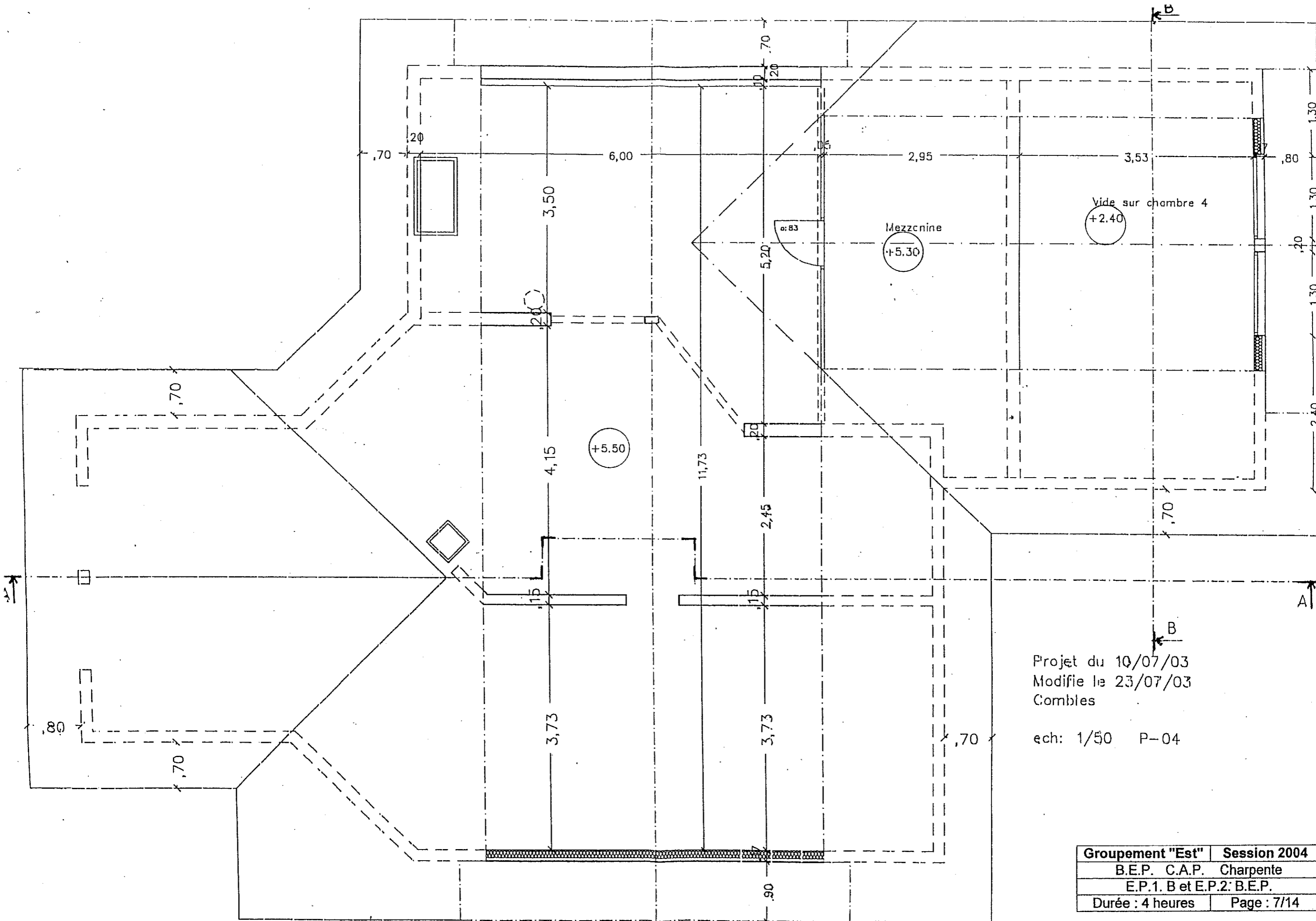

Projet du 10/07/03  
 Modifié le 23/07/03  
 Combles

ech: 1/50 P-04

<b>Groupe "Est"</b>	<b>Session 2004</b>
B.E.P. C.A.P. Charpente	
E.P.1. B et E.P.2: B.E.P.	
Durée : 4 heures	Page : 7/14