

**BEP CONDUITE ET SERVICES DANS LE TRANSPORT ROUTIER
CAP CONDUITE ROUTIERE**

E P R E U V E

E P 1-2

TECHNOLOGIE

ET

GESTION

DU TRANSPORT

Groupement « Est »	SESSION 2004	SUJET	TIRAGE
Examens : BEP CONDUITE ET SERVICES DANS LE TRANSPORT ROUTIER : CAP CONDUITE ROUTIERE		Code examen :	
Epreuve : EP1 Technologie et gestion du transport, technologie de la conduite et du véhicule		Durée totale : 4 H 00	Coef. BEP : 3 Coef. CAP : 5
Partie EP1-2 : Technologie et gestion du transport		Durée: 2 h 00	Page : 1/12

Rendre le dossier complet, et donner les réponses sur les documents prévus

BAREME DE NOTATION

Question N°1	
Note /6	
Question N°2	
Note /4	
Question N°3	
Note /3	
Question N°4	
Note /3	
Question N°5	
Note /4	
TOTAL	/ 20

QUESTION 1 /6 points

SITUATION PROFESSIONNELLE

Vous venez d'obtenir votre BEP conduite et services, vous êtes âgé de 19ans et employé dans une entreprise de transport pour compte d'autrui.

Votre responsable d'exploitation qui veut vérifier vos connaissances vous demande:

C1.01 Rechercher des informations

ON DONNE

Dans la question 1

Des informations concernant le conducteur

En annexe 1 du dossier ressources

Une lettre de voiture rédigée

ON DEMANDE

D'indiquer tous les documents conducteur nécessaires à la réalisation du transport

ON EXIGE

Que chaque document conducteur soit cité et justifié

REPOSE QUESTION 1 /6 points

DOCUMENTS

JUSTIFICATIFS

QUESTION 2 /4 points

SITUATION PROFESSIONNELLE

Lors de la livraison chez le destinataire, 2 cartons de 16 kg chacun sont détériorés et mouillés sur une palette. Ce dernier met les réserves qui s'imposent sur la lettre de voiture (jointe en annexe 2 du dossier ressources) et confirme l'avarie constatée à votre employeur qui vous demande d'établir un diagnostic .

C2.04 Prendre des initiatives

ON DONNE

Dans la question 2

Une avarie

En annexe 2 du dossier ressources

Une lettre de voiture

En annexe 3 du dossier ressources

Un document précisant le montant des indemnités prévues par le contrat type

ON DEMANDE

De déterminer le montant des indemnités prévues par le contrat type

Quelles sont les caractéristiques principales d'une réserve pour qu'elle soit recevable ?

ON EXIGE

Que le montant des indemnités prévu par le contrat type soit juste et que les calculs apparaissent sur la copie

De citer trois caractéristiques minimum

REPONSE QUESTION 2 /4 points

QUESTION 3 /3 points

SITUATION PROFESSIONNELLE

Vous effectuez un transport de moteurs pour appareils électroménager de STRASBOURG à Istanbul (TURQUIE). Vous transiter obligatoirement par l'Italie et la Grèce.

Votre entreprise ne possède pas d'autorisation CEMT

C3.05 Utiliser les documents

--

--	--

REPONSE QUESTION 3 /3 points

DOCUMENTS D'EXPLOITATION

JUSTIFICATIFS

DOCUMENT MARCHANDISE

JUSTIFICATIF

QUESTION 4 /3points

SITUATION PROFESSIONNELLE

Monsieur Dupont Jacques, salarié de l'entreprise TFE prend en charge le jour de l'examen un véhicule immatriculé 312 AEG 75 au départ de Rungis (94) à destination de Lille (59) kilométrage compteur 372000 Km.

Suite à une avarie à Vitry située à 200 Km du point de départ, monsieur Dupont est obligé de changer de véhicule immatriculation 402 ZL 51 kilométrage compteur 525808 Km. et repart à 9 heures.

C3.05 Utiliser les documents

ON DONNE

Page suivante (9/11)

Un disque recto verso

ON DEMANDE

De rédiger le disque au départ et au moment du changement de véhicule

ON EXIGE

Le document correctement rédigé

REPONSE QUESTION 4 /3 points

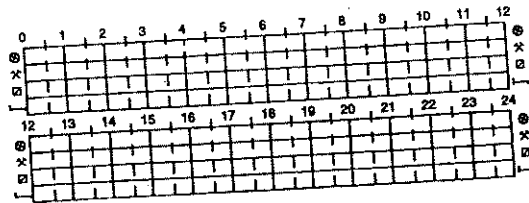
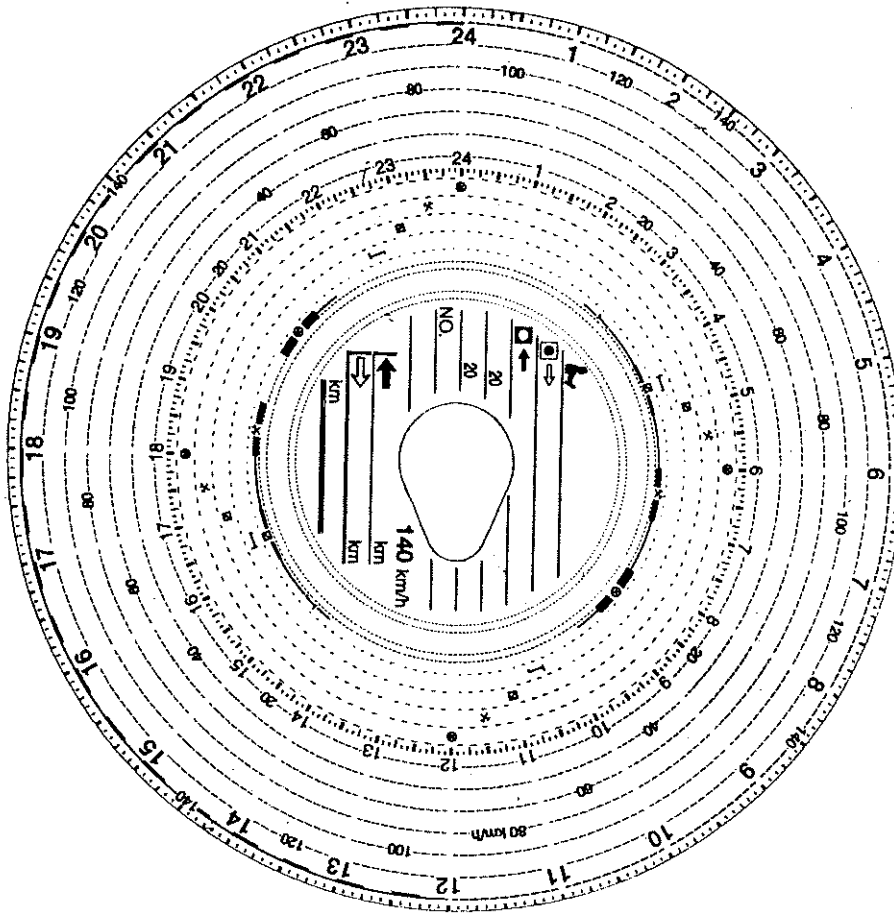

e13
20

140 km/h
Combi
standard + automatic

e1

37	40	41	44	45
46	47	48	53	54
55	56	57	60	63
64	66	67	69	70
72	73	74	75	78
79	80	81	82	83

e11
19 21
26

QUESTION 5 /4points

C2.03 organiser ses activités

ON DONNE

Page suivante (12/11)

Un feuillet quotidien N°1

ON DEMANDE

de remplir les cases A B C D du
feuillet

de relever deux infractions

ON EXIGE

les cases A B C D correctement
renseignées

les deux infractions citées sont
justes

REPONSE QUESTION 5 /4 points

SOUCHE

1 - LIVRET N°
FEUILLET QUOTIDIEN N° 1

2 - Numéro d'immatriculation du (des) véhicule(s) :	3 - Jour et date : 10 / 05 / 2004																																																																																																																														
<table border="1" style="width: 100%; border-collapse: collapse; text-align: center;"> <tr> <td style="width: 5%;"></td> <td style="width: 5%;">1</td><td>2</td><td>3</td><td>4</td><td>5</td><td>6</td><td>7</td><td>8</td><td>9</td><td>10</td><td>11</td><td>12</td><td>13</td><td>14</td><td>15</td><td>16</td><td>17</td><td>18</td><td>19</td><td>20</td><td>21</td><td>22</td><td>23</td><td>24</td> <td style="width: 10%;"></td> </tr> <tr> <td style="width: 5%; text-align: right;">4</td> <td colspan="23" style="text-align: center;">—</td> <td style="width: 10%; text-align: center;">A</td> </tr> <tr> <td style="width: 5%; text-align: right;">5</td> <td colspan="23" style="text-align: center;">—</td> <td style="width: 10%; text-align: center;">B</td> </tr> <tr> <td style="width: 5%; text-align: right;">6</td> <td colspan="23" style="text-align: center;">—</td> <td style="width: 10%; text-align: center;">C</td> </tr> <tr> <td style="width: 5%; text-align: right;">7</td> <td colspan="23" style="text-align: center;">—</td> <td style="width: 10%; text-align: center;">D</td> </tr> </table>		1	2	3	4	5	6	7	8	9	10	11	12	13	14	15	16	17	18	19	20	21	22	23	24		4	—																							A	5	—																							B	6	—																							C	7	—																							D	Total du nombre d'heures A <input checked="" type="checkbox"/> B <input type="checkbox"/> C <input type="checkbox"/> D <input type="checkbox"/>
	1	2	3	4	5	6	7	8	9	10	11	12	13	14	15	16	17	18	19	20	21	22	23	24																																																																																																							
4	—																							A																																																																																																							
5	—																							B																																																																																																							
6	—																							C																																																																																																							
7	—																							D																																																																																																							
8 - Lieu de prise de service :	9 - Lieu de fin de service :																																																																																																																														
10 - Poids maximal autorisé du (des) véhicule(s) :	11 - Compteur kilométrique : Fin de journée : km Début de journée : km Parcours total : km																																																																																																																														
12 - Observations et signature (du titulaire) :																																																																																																																															

1 - Le numéro du livret est celui attribué par le chef d'établissement dans le cadre du registre mentionné à l'article du 1^{er} de l'arrêté du 20 juillet 1998 relatif à l'horaire de service et au livret individuel de contrôle dans les transports routiers de marchandises (J.O.R.F. du 26 août 1998).