

# Certificat d'Aptitude Professionnelle MENUISIER INSTALLATEUR

## EPREUVE EP1

« Analyse d'une situation professionnelle »

Durée : 3 h 00

Coefficient : 4

## DOSSIER TECHNIQUE

Le dossier technique comprend 5 feuilles A3, foliotées de 1/18 à  
5/18

**AUCUNE DOCUMENTATION AUTORISEE**

COMPOSITION DU DOSSIER	PAGES
Descriptif général	2/18
Façades	3/18
Plan du rez de chaussée	4/18
Plan de l'étage	5/18

**Projet de réaménagement  
d'une maison d'habitation**

Session :  
2005/2006

Examen et spécialité :

Certificat d'Aptitude Professionnelle MENUISIER INSTALLATEUR

Intitulé de l'épreuve :

EPREUVE EP1 « Analyse d'une situation professionnelle »

Type :	Date	Durée en heures	Coefficient	N° de page/total
Dossier technique		3	4	1/18

Descriptif général de l'existant :

## L'INTERIEUR

Maison d'habitation composée ;

Le rez de chaussée ;

1 garage  
1 wc « non aménagé »  
1 séjour/repas  
1 cuisine

L'étage;

3 chambres  
1 salle de bain

## L'EXTERIEUR

Les menuiseries extérieures ;

Menuiseries en 48mm d'épaisseur, bois exotique laqué blanc avec double vitrage ép 4-16-4 mm.

Les murs ;

En parpaings de 20\*20\*50 « sans enduit »

## LE PROJET D'AMENAGEMENT :

### POSE DE PARQUET

Vous êtes poseur dans l'entreprise « La pose ».

Vous devez vous occuper d'un chantier de pose de parquet chez un particulier. Le client désire un parquet de type flottant à l'Anglaise. Le sol du rez de chaussée est en chape ciment. Il souhaite faire parqueter l'ensemble de ses chambres. Selon ses choix il désire ;

Finition : Vernis satiné-mat

Essence : Hêtre

Plinthe : Hêtre « hauteur 60 mm »

Selon vos prescriptions vous lui conseillez un parquet Strongline ayant un classement UPEC : U3 P2 E1 C1

### POSE DE VOLET EN BOIS

Vous êtes poseur dans l'entreprise « La pose ».

Vous devez vous occuper d'un chantier de pose de volet chez un particulier. Le client désire des volets battants avec barres à battement et Z. Le mur n'est pas encore enduit, le support et du parpaing. Il souhaite faire équiper la façade rue et arrière. Vous avez à poser ;

3 paires de volets battants à deux vantaux  
1 volet battant à un vantail

Pentures à sceller

Pavillon de Mr LENOIR

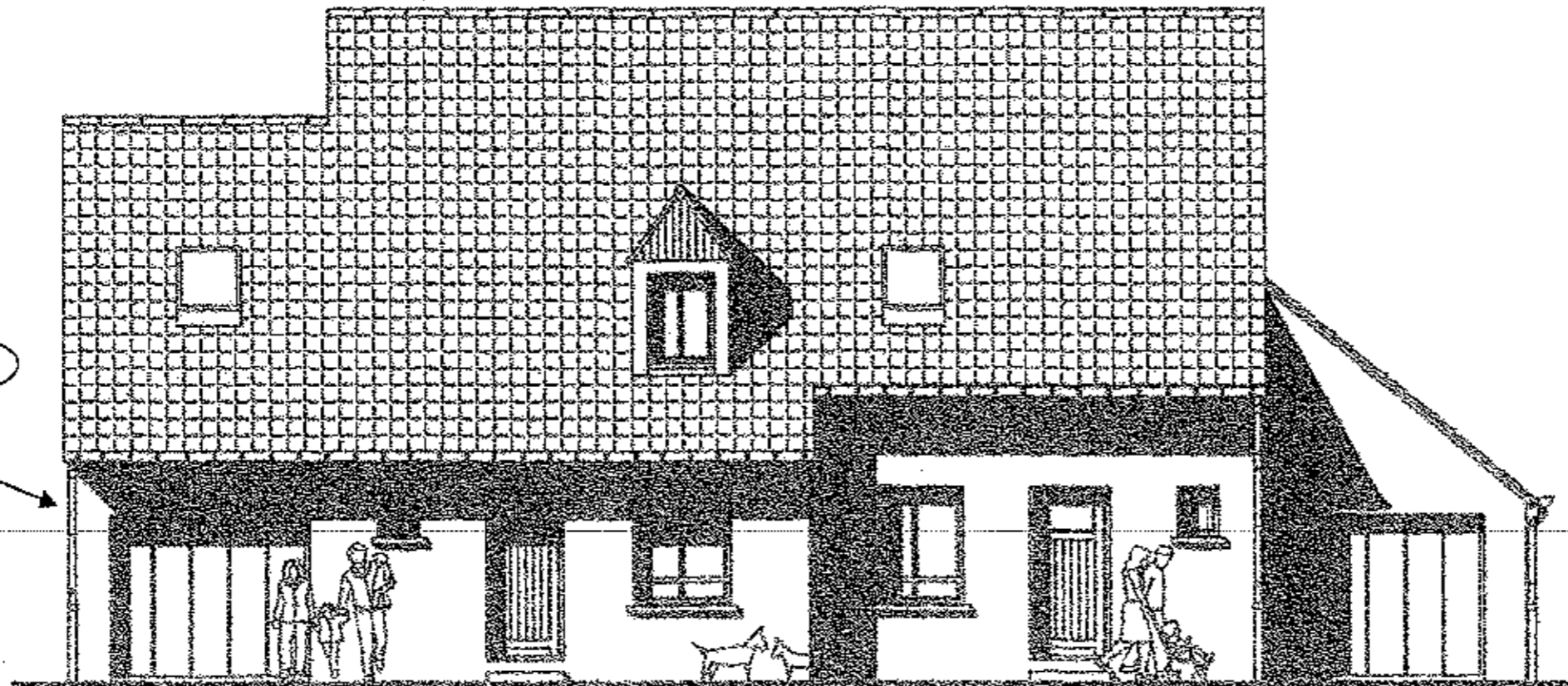

**FACADE SUR RUE**

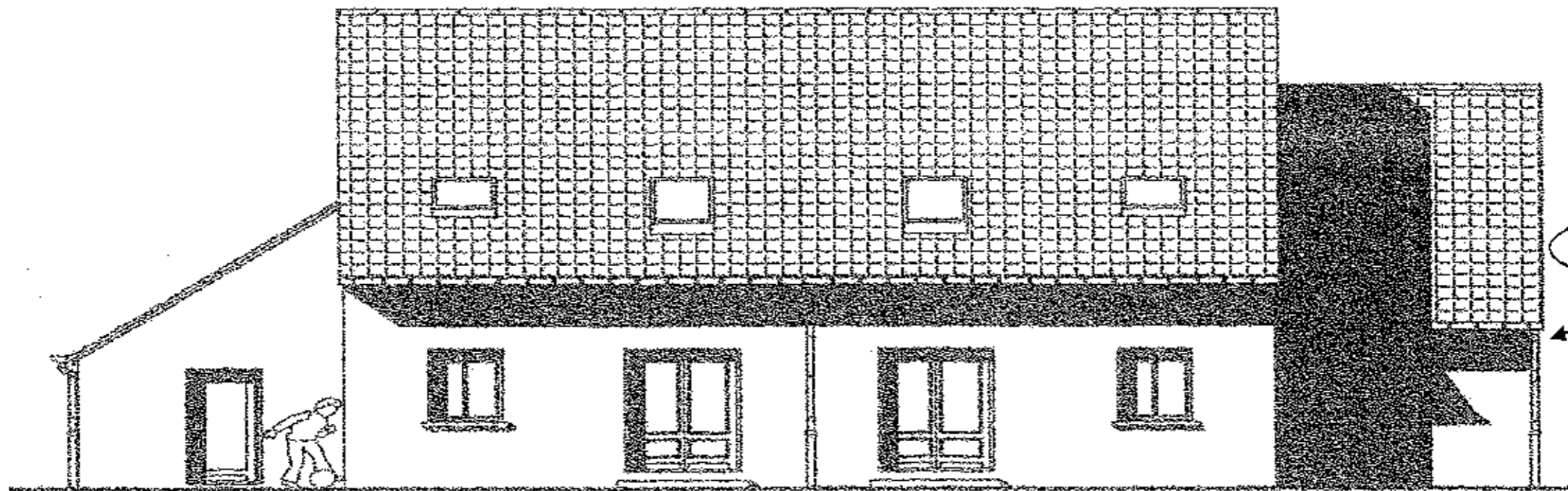

Pavillon de Mr LENOIR

**FACADE ARRIERE**

