

# CAP – BEP SOLS ET MOQUETTES

## DOSSIER TECHNIQUE

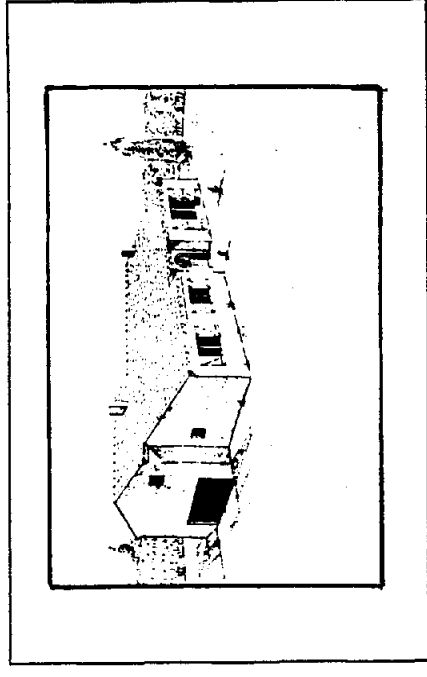

Propriété de Mr DUCHEMIN François.

### PROJET DE RENOVATION

#### DOSSIER COMPRENANT :

- Le plan de situation et plan de masse, feuille 2/5
- Le plan du rez-de-chaussée, feuille 3/5
- Le plan de la façade principale et pignon gauche, feuille 4/5
- Le descriptif (partie de l'extérieur et de l'intérieur), feuille 5/5

*Le dossier est à rendre à la fin de l'épreuve*

ACADEMIE DE POITIERS SESSION 1999	N° _____	poste de travail
EXAMEN : BEP FINITION CAP SOLS ET MOQUETTES		
DOSSIER TECHNIQUE		
Feuille 1 / 5		

PLAN DE SITUATION

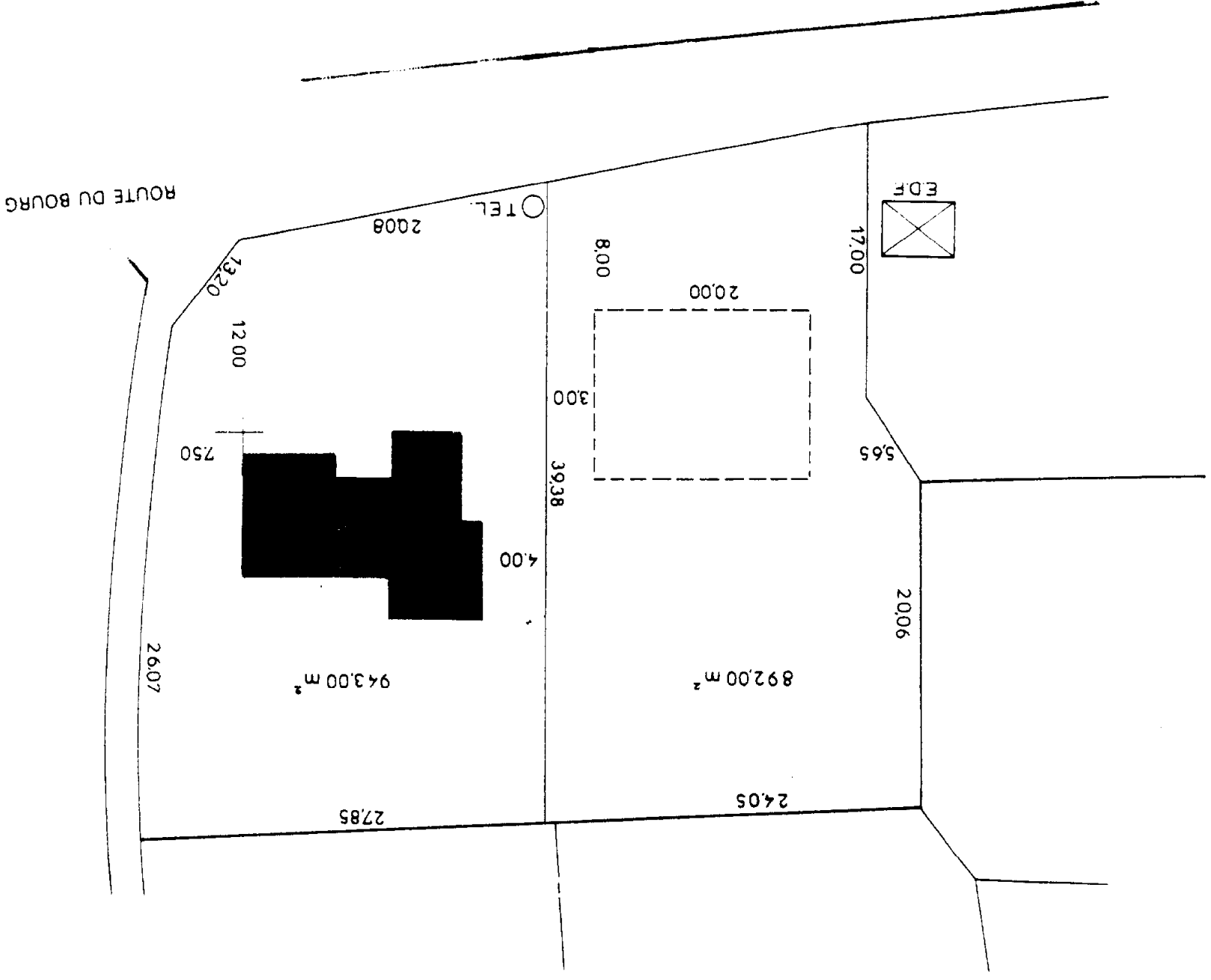

PLAN DE MASSE

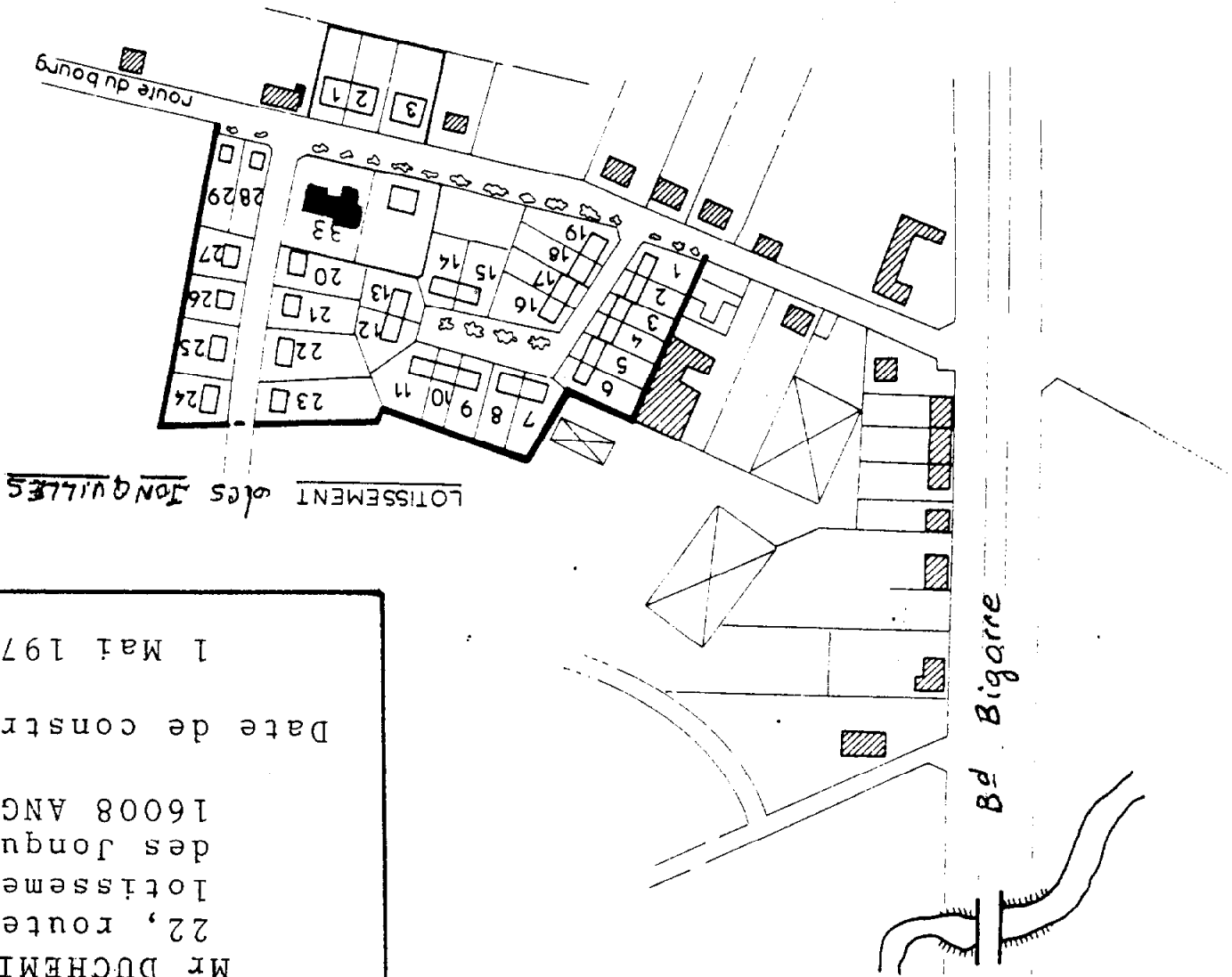

LOTISSEMENT des JONQUILLES

Propriété de :  
 Mr DUCHEMIN François  
 22, route du Bourg  
 lotissement  
 des Jonquilles,  
 16008 ANGOULÈME  
 Date de construction :  
 1 Mai 1971

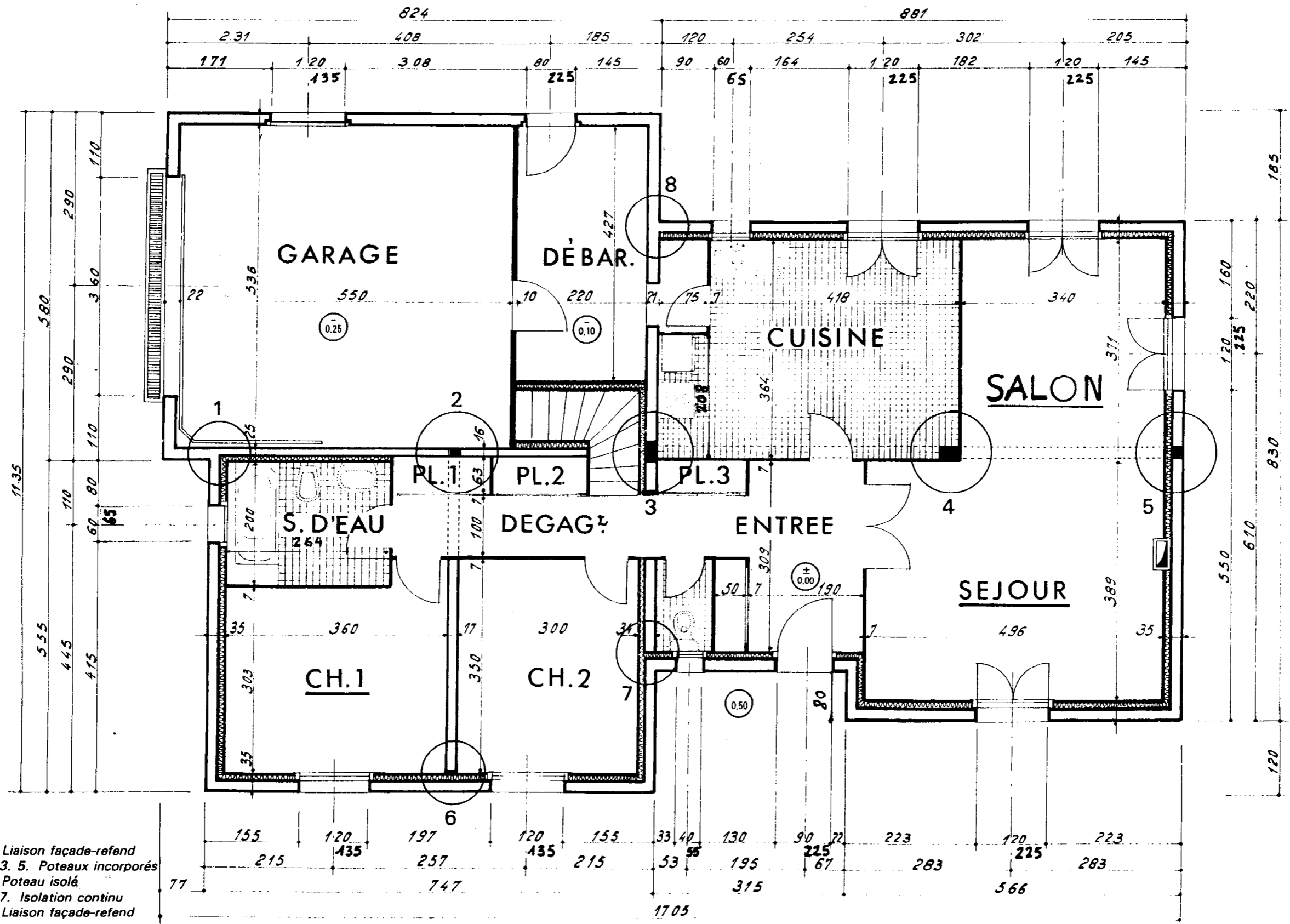

- 1. Liaison façade-refend
- 2. 3. 5. Poteaux incorporés
- 4. Poteau isolé
- 6. 7. Isolation continu
- 8. Liaison façade-refend

PLAN DU REZ-DE-CHAUSSEE

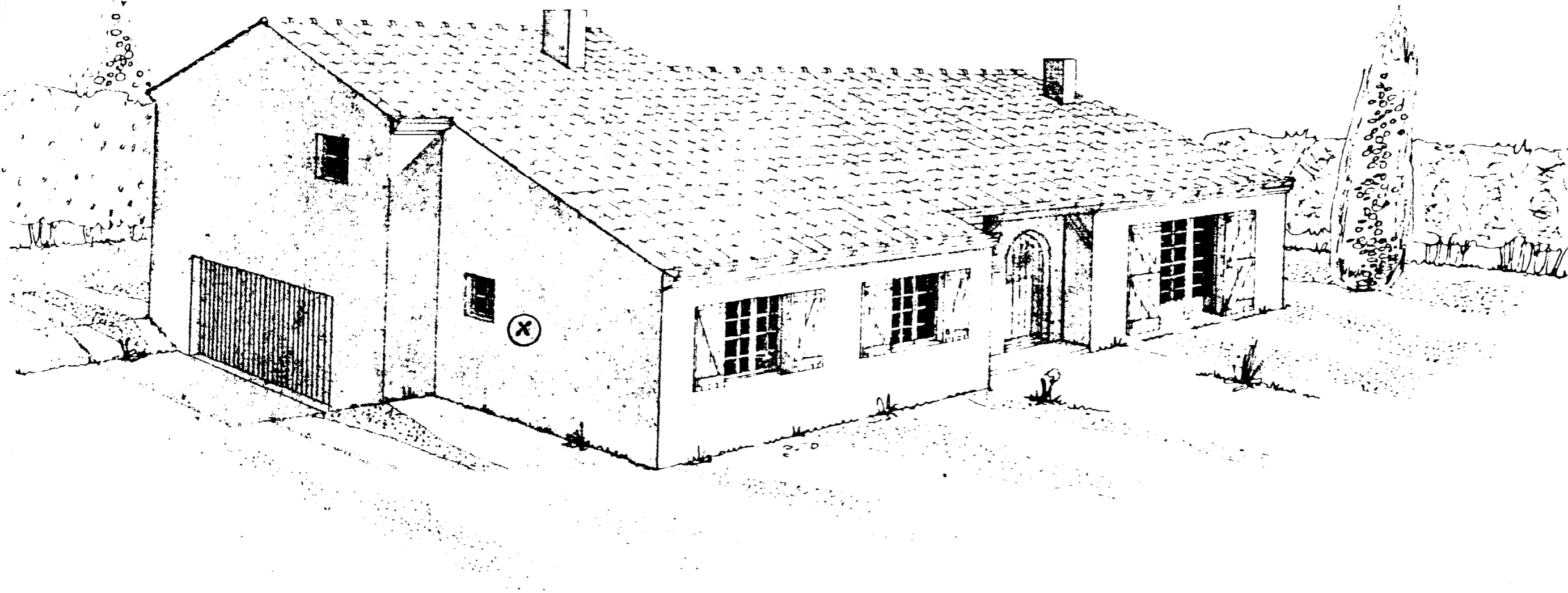

FACADE PRINCIPALE - PIGNON GAUCHE

## DESCRIPTIF

SUPPORTS	ETAT DES FONDS ACTUELS	DESIRS DU CLIENT
<p><b><u>EXTERIEUR :</u></b>  <u>Façade principale pignon gauche :</u>  <u>Murs :</u> Maçonnerie de parpaings 20 x 20 x 50 avec enduit de ciment de 10 mm taloché fin.  <u>Appuis :</u> Béton armé lissé.  <u>Menuiseries :</u>            ~ Baies vitrées en bois exotiques.            ~ Porte d'entrée en bois exotique.            ~ Volets pleins en sapin.            ~ Porte du garage en pin d'Orégon.</p>	<p><b><u>Non traités</u></b></p>	
<p><b><u>INTERIEUR :</u></b>  <u>Cloison de doublage :</u> Brique de 4 cm enduite au plâtre fin manuel avec isolant laine de verre en panneau de 75 mm d'épaisseur et vide d'air.  <u>Cloison de séparation :</u> Brique de 5 cm enduite au plâtre fin manuel sur deux faces.  <u>Plafond :</u> Brique de 3 cm enduite au plâtre fin manuel.  <u>Mur de refend :</u> Maçonnerie de parpaing de 15 x 20 x 50 avec enduit de 1 cm de plâtre fin manuel sur deux faces.  <u>Sol :</u>            ~ <u>Chambres</u> en chape, enduit de mortier de 5 cm, taloché fin.            ~ <u>Salon / séjour</u>, en carrelage terre cuite façon "tomette" avec plinthe.            ~ <u>Cuisine, salle de bains, WC</u>, en carrelage grès cérame 5 x 5.            ~ <u>Escalier</u>, en béton lissé.  <u>Menuiseries :</u>            ~ Portes isoplanes en contre-plaqué d'Okoumé.            ~ Plinthes et chambranles, en sapin.</p>	<p><u>Murs / cloisons cuisine :</u> Recouverts de papier peint vinyl. —————→</p> <p><u>Murs / cloisons salon / séjour :</u> Anciennement peints en laque glycéro satin. Fonds sains. —————→</p> <p>Sol salon / séjour, carrelage sain, non dégradé. —————→</p> <p>Escalier recouvert de moquette aiguilletée rose. —————→</p>	<p>→ Pose P.V.C. mural "MURALIS" (voir fiche technique).</p> <p>→ Pose de tissu tendu-collé "LESURA" (voir fiche technique).</p> <p>→ Pose de dalle de moquette "plombantes" (voir fiche technique).</p> <p>→ Pose dalle COLOMOUSSE PLUS 33,3 x 33,3 (voir fiche technique).</p> <p>→ Pose de moquette aiguilletée à deux tonalités.</p>