

E.P.3

PREPARATION D'UNE PRODUCTION

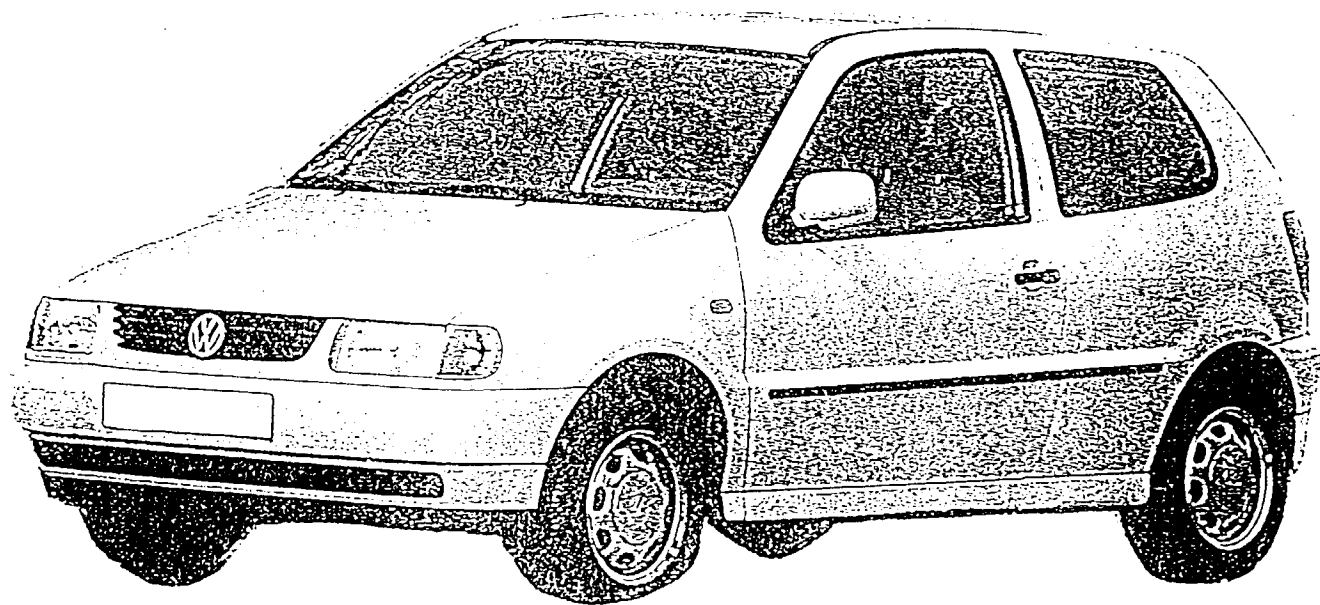

Berline 3 portes

ACADÉMIE DE LILLE

Année : 1999

Spécialité : *Carrosserie*

Épreuve : *EPA*

N° du sujet : *97_2685*

Temps maximum alloué : *4^h*

Coefficient : *4*

B.E.P.

Folio

1 / 10

CERTIFICAT CARTE GRISE

PREFECTURE DU PAS DE CALAIS
 62/0032 TERM 51/048
 DATE DE MISE EN CIRCULATION (B) : 25/11/93
 N° IMMATRICULATION (A) : 1234 QR 62
 NOM (C) Prénoms (C) : M DELBERT JEAN
 DOMICILE : 14 ROUTE NATIONALE
 COMMUNE : 62780 STELLA PLAGE
 GÈRE : M-BOUE (A)
 VÉHICULE : VOLKSWAGEN VFSL
 N° dans la SÈRIE du TYPÉ (A) : VF7VFSL00025L3414
 CATEGORIE : C1
 CATEGORIE : 005
 CATEGORIE : 4
 CATEGORIE : 005
 CATEGORIE : 92 4350
 CATEGORIE : 1T680
 CATEGORIE : 92 4350
 CATEGORIE : 640,00 F
 CATEGORIE : 640,00 F
 CATEGORIE : 1014

DROITS PAYS SUR ETAT : 640,00 F
 TAUX PAYS : 1014
 DROITS PAYS SUR ETAT : 640,00 F

DATES VISITES TECHNIQUES (Application des articles R. 117-1 à R. 117-3 du Code de la Route)
 VISITE AVANT LE 28/10/96 A (SAUF SPEC. SPEC.)
 Pour la Prêt : 93446-88887
 J.M. DELBERT

RAPPORT D'EXPERTISE

PIECES	A CHANGER	A REDRESSER	A PEINDRE
Jupe AR et doublure	*		*
Hayon AR	*		*
Panneau AR de côté G partiel	*		*
Bouclier AR	*		
Support de bouclier	*		
Transparent de feu ARG	*		
Eclaireur plaque de police	*		
Passage de roue intérieur G		*	*
Plancher AR		*	*
Longeron ARG		*	*

* CONTROLE ET REDRESSAGE SUR MARBRE : 6 Heures
 * ELEMENTS REDRESSES RACCORDS PEINTURE : 2 Heures

* Tarif horaire de l'entreprise :

- T1 : 128 Frs HT (Travaux du 1er degré)
- T2 : 148 Frs HT (Travaux du 2ème degré et peinture)
- T3 : 173 Frs HT (Travaux du 3ème degré, redressage sur marbre)

Produit peinture : 95 Frs HT par heure de peinture.
 TVA : 20,6%

ACADÉMIE DE LILLE

Année : 1999

Spécialité : Carrosserie

Épreuve : EPA

N° du sujet : 97-2685 Temps maximum alloué : 4 Coefficient : 4

B.E.P.

Folio 3 / 10

COLLER L'ÉTIQUETTE À CET EMPLACEMENT

ATTESTATION DE CONTROLE

Propriétaire : Nom Prénom Tél.

Adresse

Véhicule : Marque et Type Date 1^{re} mise en circulation Kilomètres compteur

N° dans la Série N° d'immatriculation

Vérification effectuée par Mr Le

AV	Cotes constructeur				Cotes contrôlés avant réparation						
	H	I	L	H	H	I	L	H	I	L	
1					49	413	-2336				
2					76	390	2100				
3					61	335	2050				
4					135	502	1776				
5					26	334	1649				
6					56	293	1603				
7					32	46	106	230	-1596		
8					46	476	1414				
9					24	567	-600				
10					32	545	0				
11					73	466	189				
12					76	467	407				
13											
14											
15											
16											
17											
AS											

DECRIRE VOS OBSERVATIONS

OBSERVATIONS:

N° du Candidat:

ACADÉMIE DE LILLE

Spécialité: Carnosserie

Épreuve: E P 3

N° du sujet: 97-2685 Temps maximum alloué: 4 h

B.E.P.

Folio 4 / 10

Année: 1999

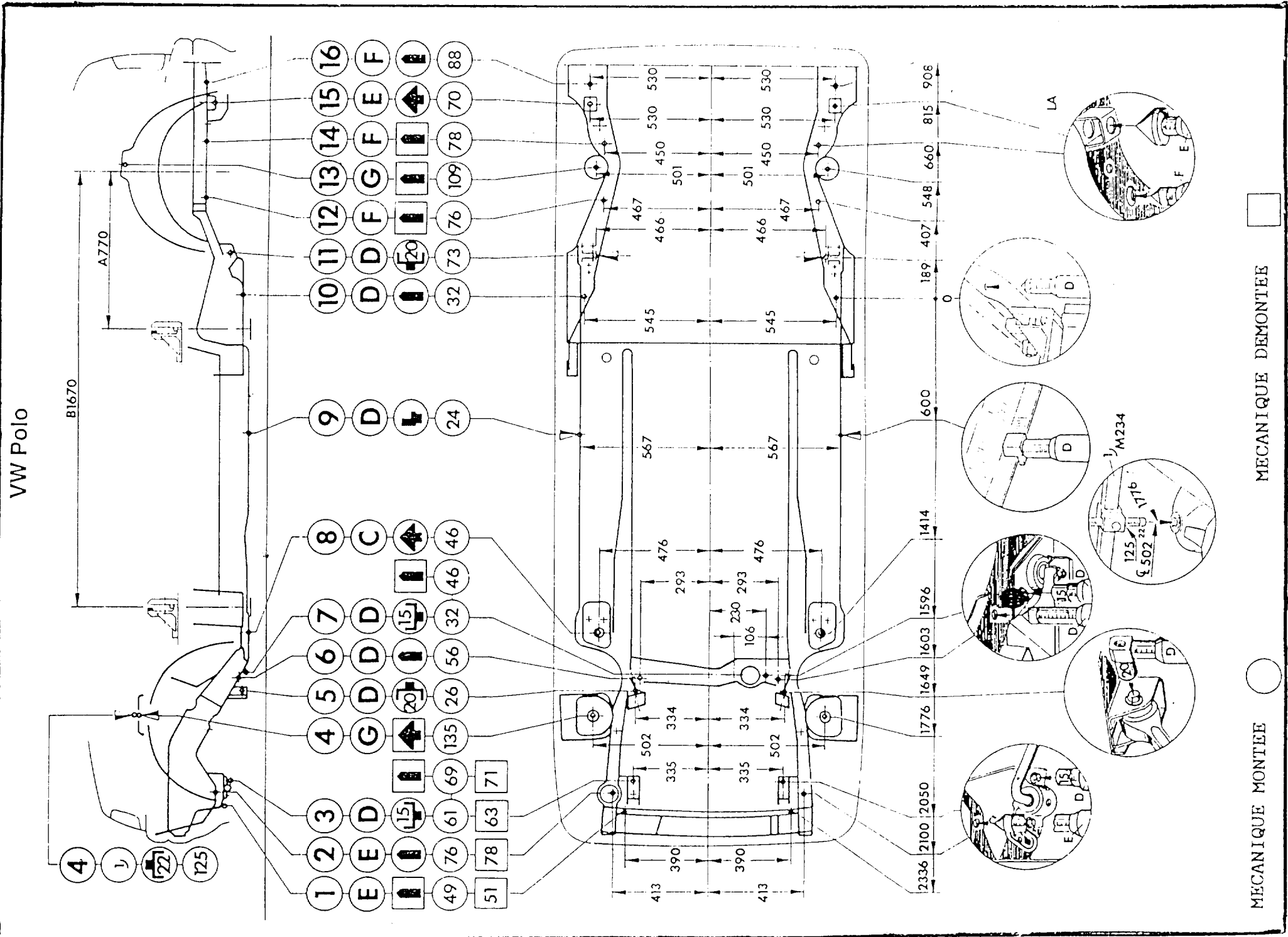

MECANIQUE MONTEE

MECANIQUE DEMONTEE

TEMPS DE FACTURATION CARROSSERIE

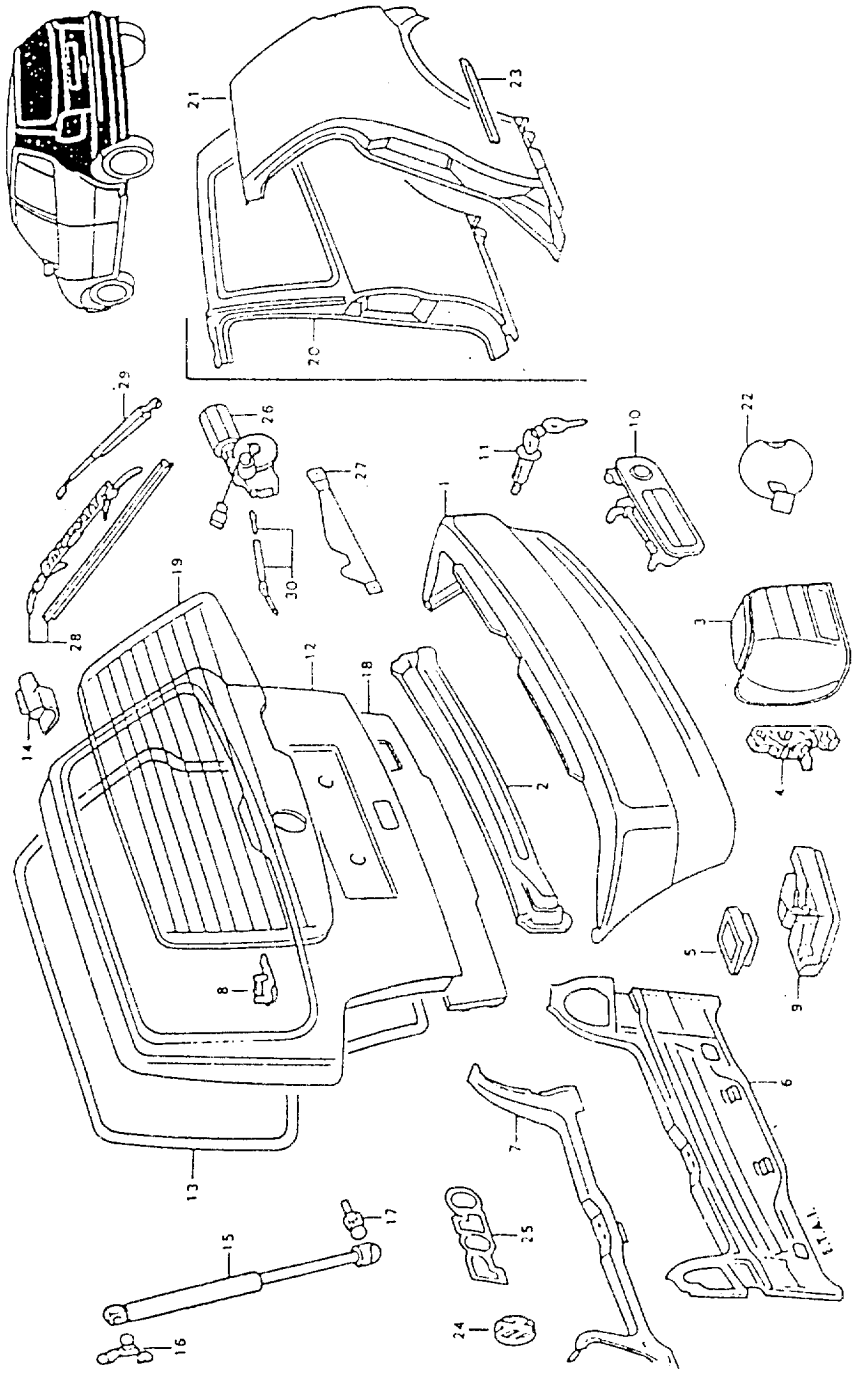

TEMPS DE FACTURATION INDICATIFS Exprimés en heures et centièmes d'heure

Rep.	Opérations	Code	Temps	Opérations	Code	Temps
6-7-20 ou 21-31	JUPE AR ET DOUBLURE AILE AR PARTIELLE - Rempl. comprenant dépose-pose bouclier AR, feu AR, joint et butée caoutchouc de hayon, gâches de serrures de hayon et de porte AR, ceinture de sécurité, banquette AR, joint de porte AR, garnitures de coffre, de montants et de pavillon, tablettes de coffre, roue de secours et faisceau électrique AR		20,40 17,30			
	+ Suppl. : DOUBLURE DE CUSTODE (32 ou 33) - Rempl. 3 p. T=2,40 51 29 55 50 5 p. T=1,40 51 29 55 53		+ 2,40 + 1,40			
	+ Suppl. : PASSAGE DE ROUE EXT. (35) - Rempl. T=1,80 53 69 55 50		+ 1,80			
	+ Suppl. : PASSAGE DE ROUE INT. PARTIEL (36) (partie AR) - Rempl. T=1,80 53 68 55 62		+ 1,80			
				+ Suppl. : PASSAGE DE ROUE INT. (37) - Rempl. T=4,10 53 68 55 50		+ 4,10
				+ Suppl. : PARTIE AR DE LONGERON (39) - Rempl. T=1,40 53 48 55 56		+ 1,40
				+ Suppl. : PARTIE AR DE PLANCHER (40) - Rempl. T=4,70 53 24 55 50		+ 4,70
6-7-20 ou 21-31	JUPE AR ET DOUBLURES - 2 AILES AR PARTIELLES - GOUTTIÈRES LATÉRALES (sections montants de custodes) - Rempl. comprenant dépose-pose bouclier AR, feu AR, joint et équilibreur de hayon, gâches de serrures de hayon et de portes AR, ceintures de sécurité, banquette AR, joints de portes AR, garnitures de coffre, de montants et de pavillon, tablettes AR, tapis de coffre, roue de secours et faisceau électrique AR		20,40 17,30			

TEMPS DE FACTURATION INDICATIFS Exprimés en heures et centièmes d'heure

Rep.	Opérations	Code	Temps	Rep.	Opérations	Code	Temps
1	BOUCLIER AR - Dépose-pose 63 50 19 00 + Suppl. : SUPPORT (2) - Rempl. 63 73 19 50		0,80 + 0,20	13	JOINT DE HAYON - Rempl. 55 70 19 00		0,30
3	FEU AR - Dépose-pose ou rempl. 94 31 19 00		0,20	18	GARNITURE DE HAYON - Dépose-pose ou rempl. 70 92 19 00		0,20
	AMPOULE DE FEU AR - Rempl. 94 23 19 00		0,20	19	GLACE DE HAYON - Dépose-pose 64 86 19 00		1,80
5	FEU DE PLAQUE - Dépose-pose ou rempl. 94 29 19 00		0,20		Rempl. 64 86 55 00		1,40
6-7	JUPE AR ET DOUBLURES - Rempl. comprenant dépose-pose bouclier AR, feu AR, joint de hayon, partie intérieure de serrure, tablettes AR, tapis de coffre, roue de secours, faisceau électrique AR E/SIF = 2,70 T = 7,60 53 05 41 00		10,30	20	AILE AR PARTIELLE (partie AR, sections au montant AR de custode et milieu passage de roue) - Rempl. Y compris dépose-pose roue de secours, bouclier AR, feu AR, joint de hayon, glace de custode, ceinture de sécurité, tablettes AR, coussin et dossier banquette AR, joint de porte, panneau garni AR, garniture de pavillon, tapis de plancher et faisceaux électriques AR 3 p. E/SIF = 3,90 T = 8,90 53 55 41 00 5 p. E/SIF = 2,70 T = 7,60 53 55 41 02		12,80 10,30
8	GACHE DE SERRURE - Dépose-pose ou rempl. Y compris réglage 55 55 19 00		0,20	26	ESSUIE/LAVE-GLACE ARRIÈRE		0,40
9	SERRURE DE HAYON - Dépose-pose ou rempl. 55 56 19 00		0,30		MOTEUR D'ESSUIE-GLACE AR - Dépose 92 34 19 00		0,20
10	POIGNÉE DE HAYON - Dépose-pose ... 55 57 19 00		0,30	28	BALAI D'ESSUIE-GLACE AR - Rempl. ... 92 43 19 00		0,20
11	BARILLET DE SERRURE (garniture déposée) - Dépose-pose ou rempl. 55 58 19 50		0,20	29	BRAS D'ESSUIE-GLACE AR - Dépose-pose ou rempl. 92 41 55 00		0,20
12	HAYON - Dépose-pose. Y compris réglage 55 59 19 00 Avec verrouillage central. 55 59 19 02 (déposé) - Déshabillage-habillage ... 55 59 55 50		2,40	30	GICLEUR DE LAVE-GLACE AR - Rempl. 92 94 19 00		0,20

E = Electricité S = Sellerie F = Ferrage T = Tôlerie

ACADÉMIE DE LILLE

Année : 1999

Spécialité : Carrosserie

Epreuve : E P 3

N° du sujet : 97-2685 Temps maximum alloué : 4

Coefficient : 4

B.E.P.

Folio 9 / 10

