

EP1

**ANALYSE D'UNE SITUATION
PROFESSIONNELLE – Coef. 4**

Epreuve ponctuelle écrite

Durée : 3 heures

CAP SERRURIER-METALLIER

Nom :

Prénom :

N° du Candidat :

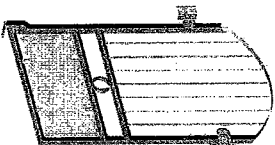

Dossier Ressources

Comprenant :

- Plan du Rez de chaussée - DR 1/3
- Plan de Masse - DR 2/3
- Plan des Façades - DR 3/3

Examen et spécialité		Session		Code	
CAP SERRURIER METALLIER		2007		7 0159	
Intitulé de l'épreuve					
EP1 ANALYSE D'UNE SITUATION PROFESSIONNELLE					
Type	Facultatif : date et heure	Durée	Coefficient	N° de page / total	
Dossier Ressources		3 h	4	DR 0/3	

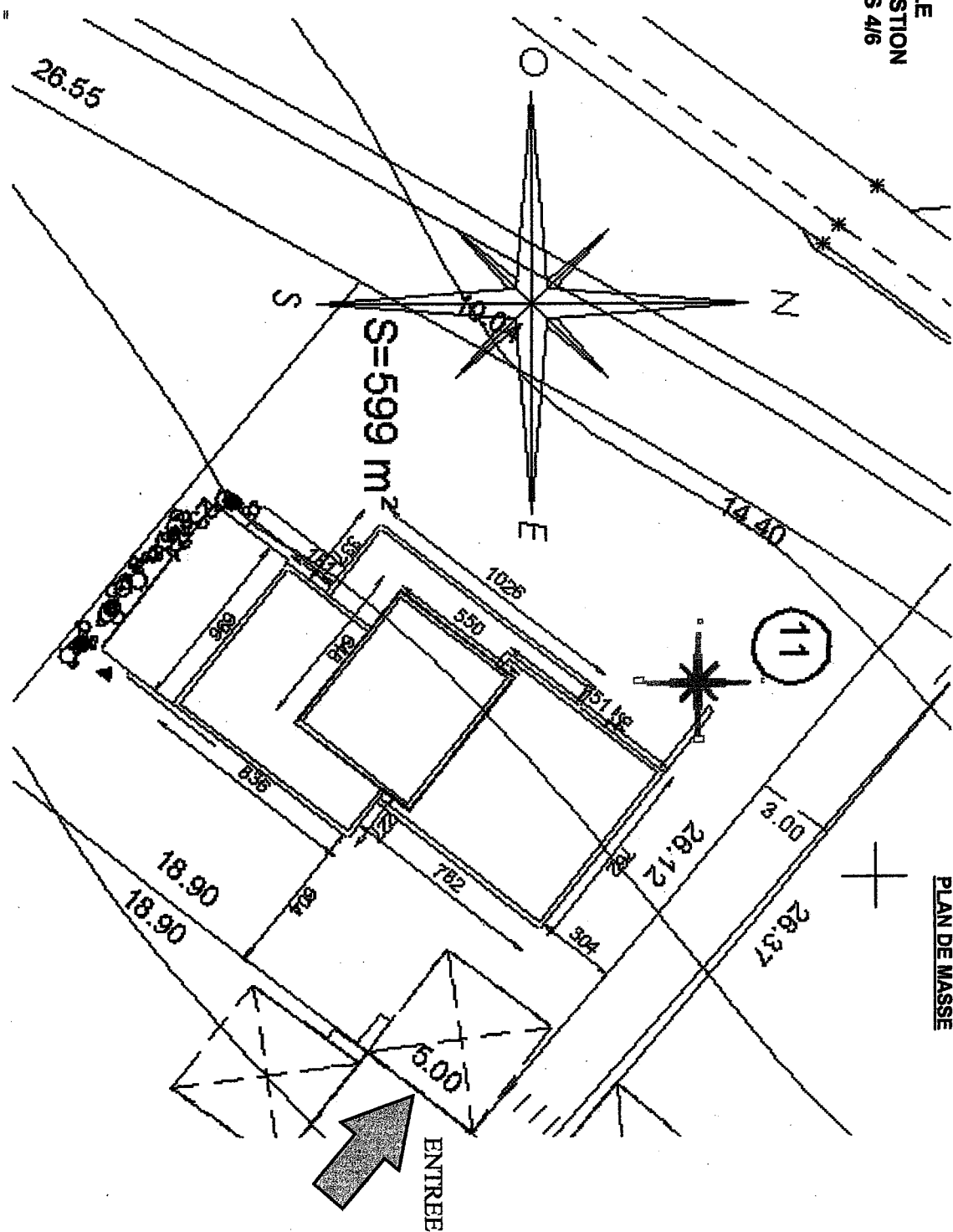

Examen et spécialité		Code
CAP SERRURIER METALLIER		7 0159
Intitulé de l'épreuve		N° de page / total
EP1 ANALYSE D'UNE SITUATION PROFESSIONNELLE		DR 2/3

PLAN DES FACADES

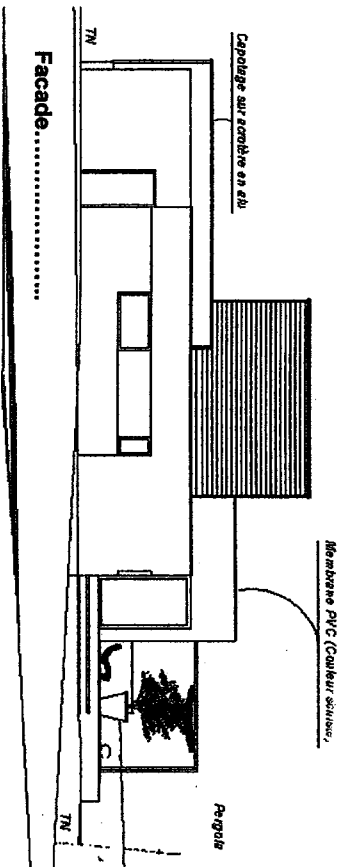
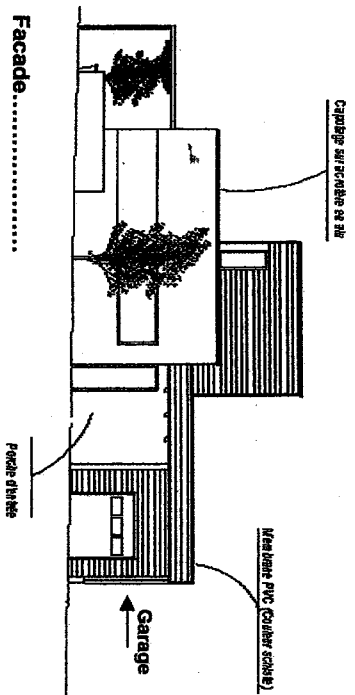
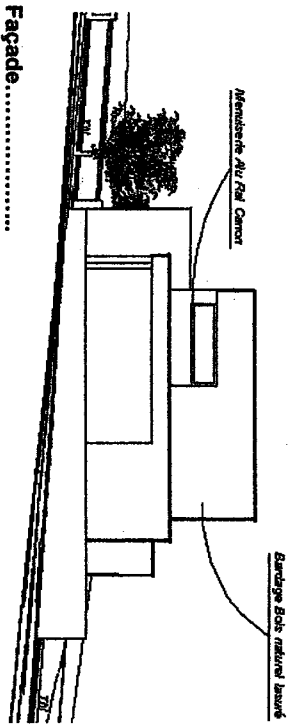
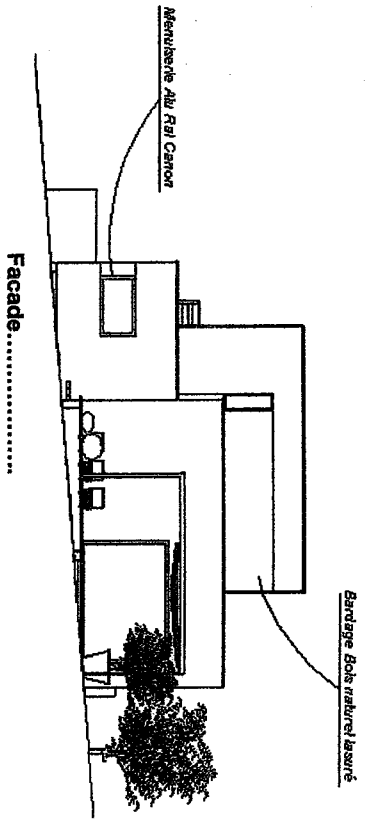

Examen et spécialité	Code
CAP SERRURIER METALLIER	7 0159
Institut de l'épreuve	N° de page / total
EP1 ANALYSE D'UNE SITUATION PROFESSIONNELLE	DR 3/3