

CAP SERRURIER-METALLIER

DOSSIER SUJET

EP3

Sommaire :

- Barème correction page 2/3
- Travail demandé page 2/3
- Fiche intervention page 3/3

Garde corps

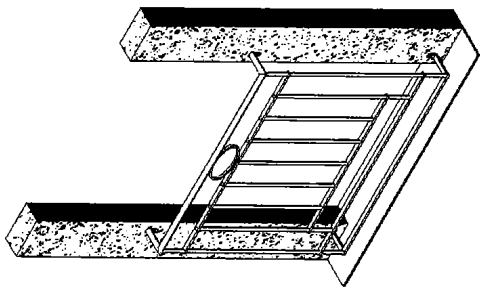

Compétences évaluées

- C3.1 : Organiser et préparer le poste, l'aire de travail, le site de pose, de maintenance
- C3.4 : Réaliser la pose et/ou l'installation de tout ou partie d'un ouvrage et en préparer la réception.

N° du Candidat :

Examen et spécialité	Session	2009	Code	9 0083
CAP SERRURIER-METALLIER				
Intitulé de l'épreuve EP3 – POSE, INSTALLATION ET MAINTENANCE D'UN OUVRAGE				
Type	Facultatif : date et heure	Durée	Coefficient	N° de page / total
SUJET		4h	4	DS1/3

CRDP LORRAINE

BAREME DE NOTATION

TOLERANCES DIMENSIONNELLES : $\pm 1 \text{ mm}$
TOLERANCES GEOMETRIQUES : $2 \text{ mm} / \pm 1^\circ$

CONTROLE	Contrôle de la hauteur H et de la largeur L de l'ouvrage	/ 10	/ 50
	Contrôle de la cote X : Les cotes Y et Y' sont égales	/ 10 / 30	
	Cadre garde corps : - Hauteur par rapport au sol 1000	/ 40	
DIMENSIONS	Garde corps : - horizontalité - verticalité	/ 40	/ 40
POSITIONNEMENT	ou l'adaptation du support est assuré en fonction du support	/ 40	/ 40
NETTOYAGE	Le rangement et le nettoyage du chantier sont assurés.	/ 20	/ 20
INTERVENTION	Le choix des vis et chevilles est judicieux L'ouvrage résiste à l'essai d'arrachement Le document d'intervention est correctement rempli.	/ 10 / 20 / 20	/ 50

NOTE TOTALE / 200

REMARQUE : - à l'intérieur de la tolérance = note maxi
 - hors intervalle de tolérance = 0

C / S	TRAVAIL DEMANDE : <i>On demande</i>	RESSOURCES : <i>On donne</i>	EXIGENCES : <i>On exige</i>
C3-01 C3-04	<ul style="list-style-type: none"> - positionner le garde corps en fonction du plan de pose - remplir la fiche d'intervention 	<ul style="list-style-type: none"> - garde corps - visserie diverse - chevilles - Matériel, machines - Temps alloué 4h 	<ul style="list-style-type: none"> - Respect des côtes de positionnement - tenue à l'arrachement de l'ouvrage - choix des vis judicieux

Examen et spécialité

CAP SERRURIER-METALLIER

Code

9 0083

Institut de l'épreuve

N° de page /total

DS 2/3

EP3 – POSE, INSTALLATION ET MAINTENANCE D'UN OUVRAGE

PLAN DE POSE

Nota : les cotes Y et Y' sont représentées de l'axe de perçage de la platine de fixation jusqu'à la limite du tableau

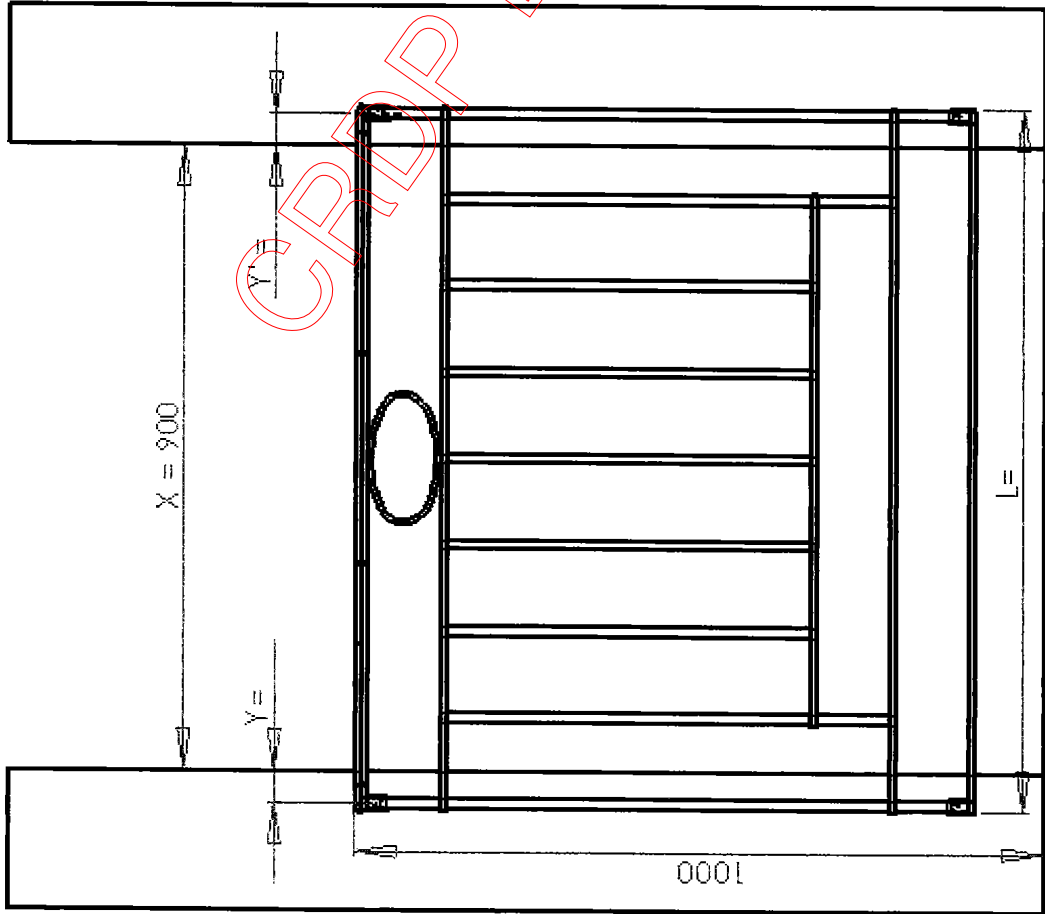

Calcul de Y et Y' : _____

FICHE INTERVENTION

Date : _____ heure : _____

Nom du client : _____
 Adresse du client : _____

PRODUIT :

TRAVAUX EXECUTES

Rapport succinct des travaux effectués : _____

Intervention faite le : _____

Heure : _____

Matériel utilisé : _____

Fournitures consommées : _____

N° de Candidat : _____

Examen et spécialité

CAP SERRURIER-METALLIER

Code

9 0083

Intitulé de l'épreuve

EP3 - POSE, INSTALLATION ET MAINTENANCE D'UN OUVRAGE

N° de page /total

DS 3/3