

JUPE "EMELINE"

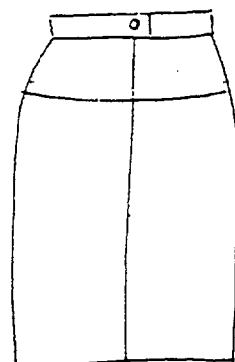
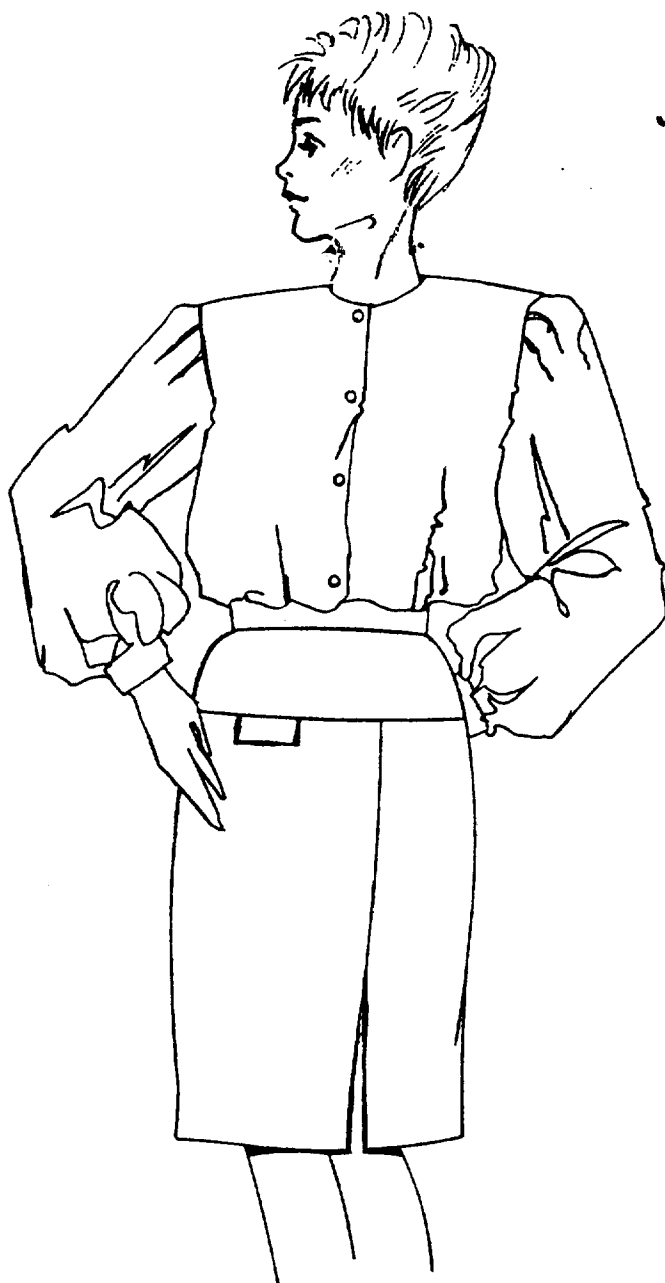

Ce dossier comprend :

- 1/4 : présentation
- 2/4 : sujet
- 3/4 : gamme de montage
- 4/4 : visualisation des différents patrons

Groupement académique du Grand Est

Session 2000

SUJET

C.A.P. COUTURE FLOU

Épreuve : E P2 – Réalisation d'un produit

Durée : 8 Heures

Coef. : 6

page 1 / 4

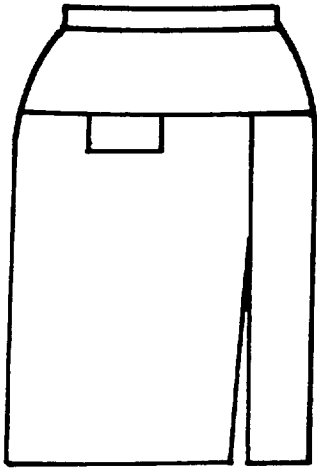

Description du modèle " Emeline"

- Jupe droite
- Fente simple au panneau devant
- Empiècements sur le devant et le dos
- Ceinture thermocollée fermée par un bouton
- Fermeture à glissière sur milieu dos

On vous donne :

- 1 sujet
- Une gamme
- Un document pour visualisation des différentes parties avec les crans (folio 4/4)
- Une bûche comprenant :
 - 1 devant droit
 - 1 devant gauche
 - 2 ½ dos
 - 1 empiècement devant
 - 2 ½ empiècement dos
 - 2 rabats
 - 1 ceinture
 - 1 thermocollant "ceinture"
 - 1 fermeture à glissière

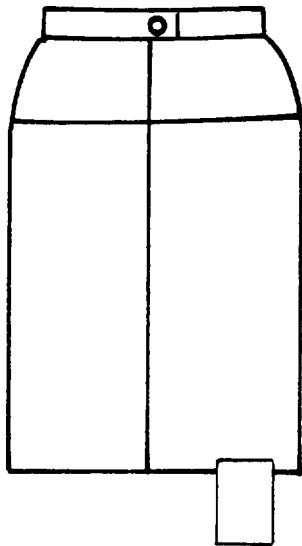

On vous demande :

de réaliser le vêtement en respectant la gamme de montage

Valeur des coutures :

Coulissage rabat	= 0,7cm
Couture milieu dos	} = 1,5 cm
Couture des côtés	
Couture empiècement	
haut du rabat	
Couture panneau devant	} = 4 cm
Ourlet	
Montage ceinture	= 1 cm
Tour de taille ± 0,5	= 74 cm

GAMME DE MONTAGE JUPE "EMELINE"

Passer des fils au niveau de chaque repères

1	Bâtir la couture d'assemblage des deux panneaux du devant	
2	Assembler la couture devant jusqu'au repère de la fente	
3	Débâter la partie piquée et presser couture ouverte	
4	Surfiler les bords de la couture	
5	Surfiler le haut du devant	
6	Surfiler le bas de l'empiècement devant	
7	Coulisser le rabat	
8	Surjeter le bord montage du rabat, rentrer les extrémités des fils pour la propreté	
9	Le bâtir sur le devant	
10	Assembler le devant avec l'empiècement	
11	Presser couture ouverte	
12	Surfiler le haut du dos droit et du dos gauche	
13	Surfiler le bas des empiècements du dos droit et gauche	
14	Assembler les empiècements au dos côté droit, côté gauche	
15	Presser coutures ouvertes	
16	Surfiler les bords: de la couture du milieu dos et des coutures de côtés	
17	Bâtir la couture du milieu dos sur toute sa longueur	
18	Assembler jusqu'au repère de la fermeture à glissière	
19	Débâter la partie piquée et presser couture ouverte	
20	Poser la fermeture à glissière, à la main points invisibles sur l'endroit	
21	Assembler les coutures de côtés et presser coutures ouvertes	
22	Thermocoller la ceinture	
23	Assembler ceinture / jupe, -o- contre -o-, prévoir les sous-pattes 2 cm terminées	
24	Fermer les extrémités de la ceinture	
25	Rabattre ceinture à la main sur o-o	
26	Débâter la fente	
27	Surfiler le bas de la jupe	
28	Exécuter les coins du bas de la fente (façon coin parementure)	
29	Retourner	
30	Bâtir l'ourlet	
31	Baguer l'ourlet (minimum 20 cm)	
32	Repassage final	
33	Compléter l'étiquette et la coudre dans le dos (voir croquis)	

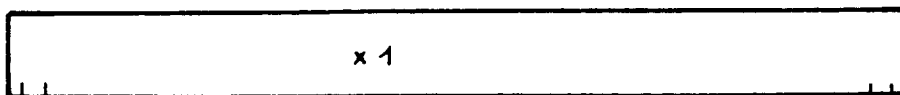
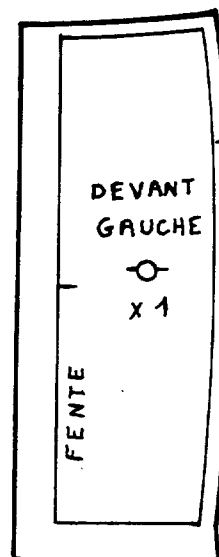
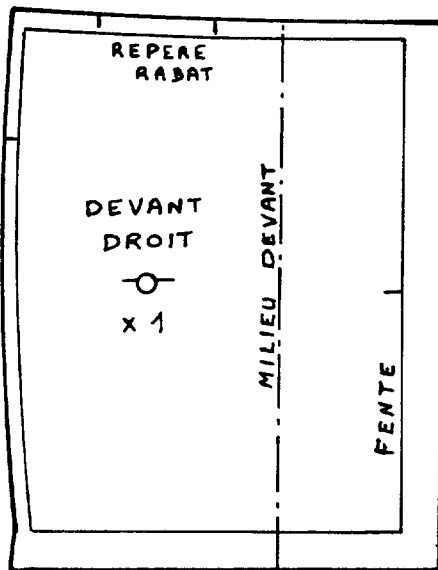
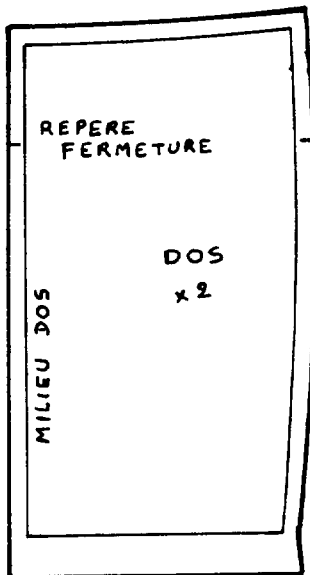
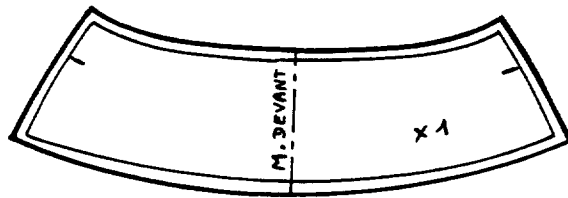
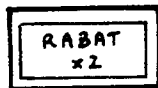
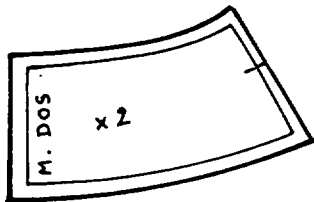

Pour visualisation des différentes parties de la jupe et des crans