

**BEP Structures Métalliques
CAP Métallerie**

**EPREUVE EP 1
Communication Technique**

Dossier-Ressources

On donne :

Ressources	désignation	N° de feuille
Lecture de plans	Plan, Coupe, Façade	2/11 à 4/11
Dessin du chevalet	Ensemble, sous-ensembles, éléments	5/11 à 9/11
Technologie	Les tubes, la scie à ruban, le perçage, les échelles.	10/11 à 11/11

ACADEMIE DE GRENOBLE		SESSION
EXAMEN : BEP STRUCTURES METALLIQUES CAP de Métallerie		2000
Epreuve : EP1 - Communication Technique		DUREE : 4 H COEF. BEP : 3 CAP : 4
ECHELLE : :	Nb de tirages :	FEUILLE : 1/11
	SUJET	

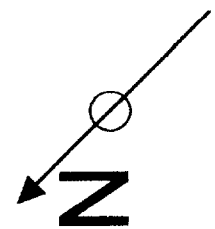
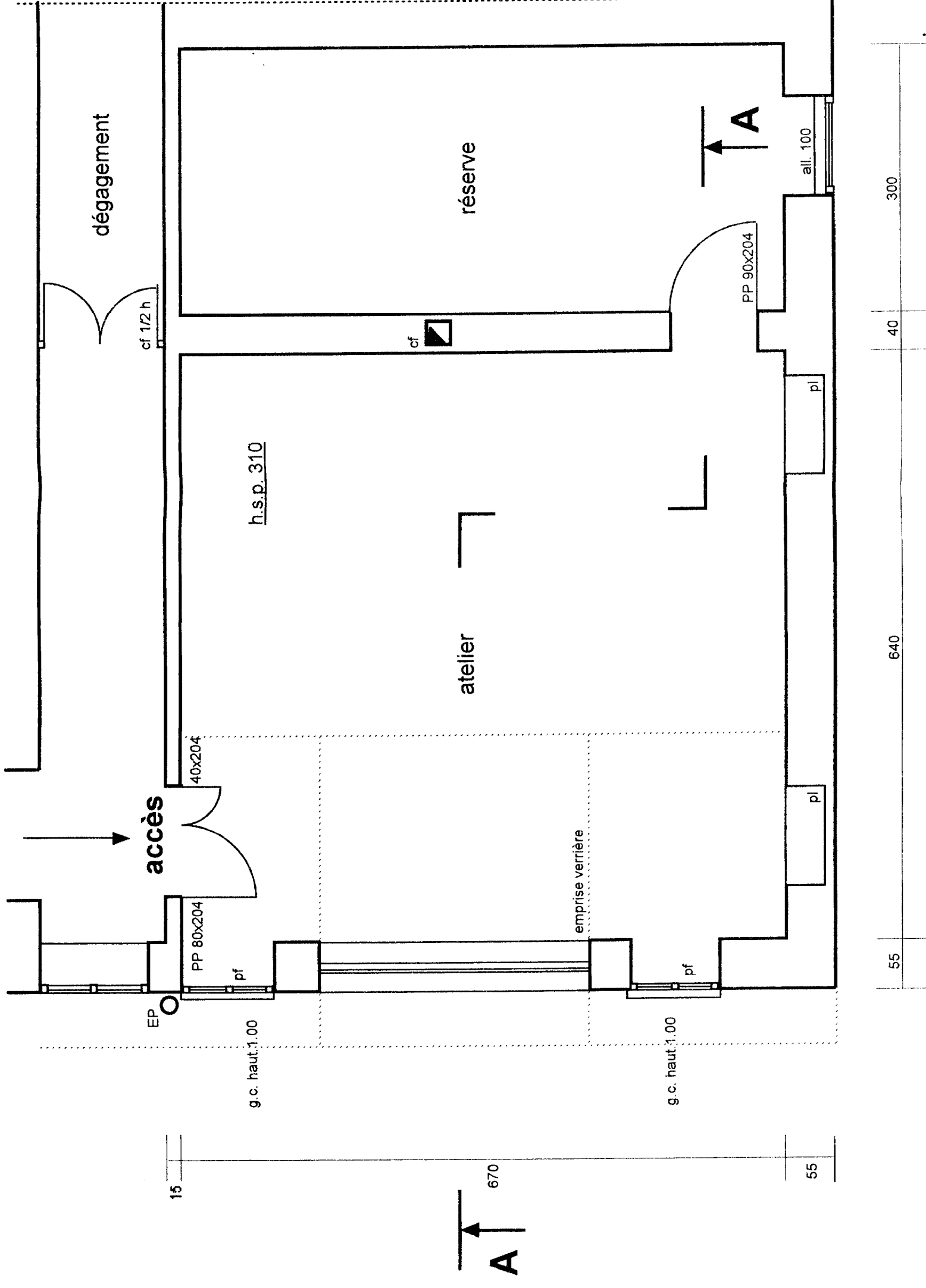

plan atelier 4ème étage

SESSION 2000	
DUREE : 4 H COEF. BEP : 3 CAP : 4	
EXAMEN : BEP STRUCTURES METALLIQUES Dom. : Métallerie CAP Métallerie	
Epreuve : EP1 - Communication Technique	
ECHELLE : :	Nb de tirages :
	SUJET
	FEUILLE : 2/11

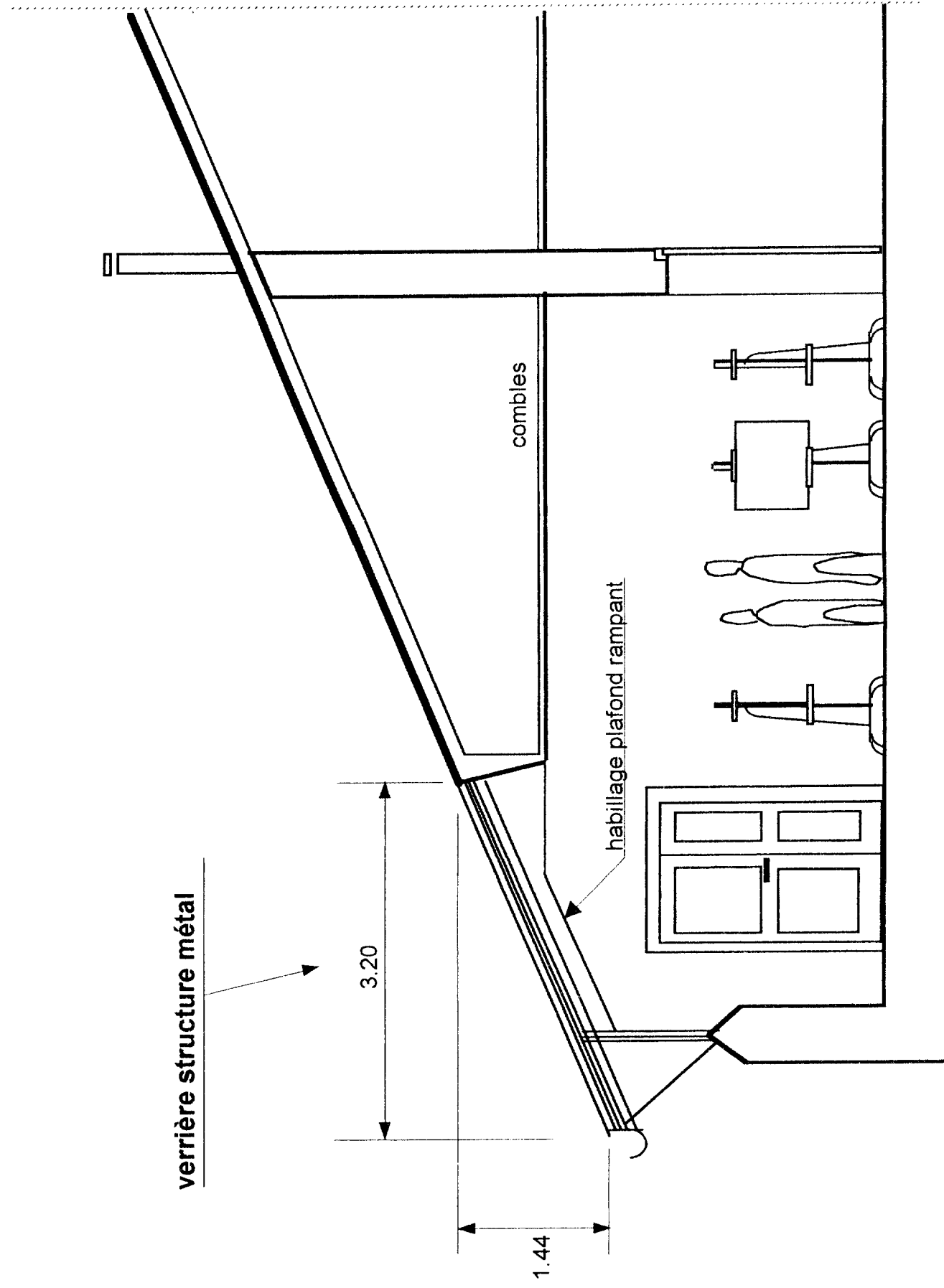

coupe AA

		SESSION 2000	
EXAMEN : BEP STRUCTURES METALLIQUES		DUREE : 4 H	
CAP Métallerie		COEF. BEP : 3	
Epreuve : EP1 - Communication Technique		CAP : 4	
EHELLE :	Nb de tirages :	SUJET	FEUILLE : 3/11

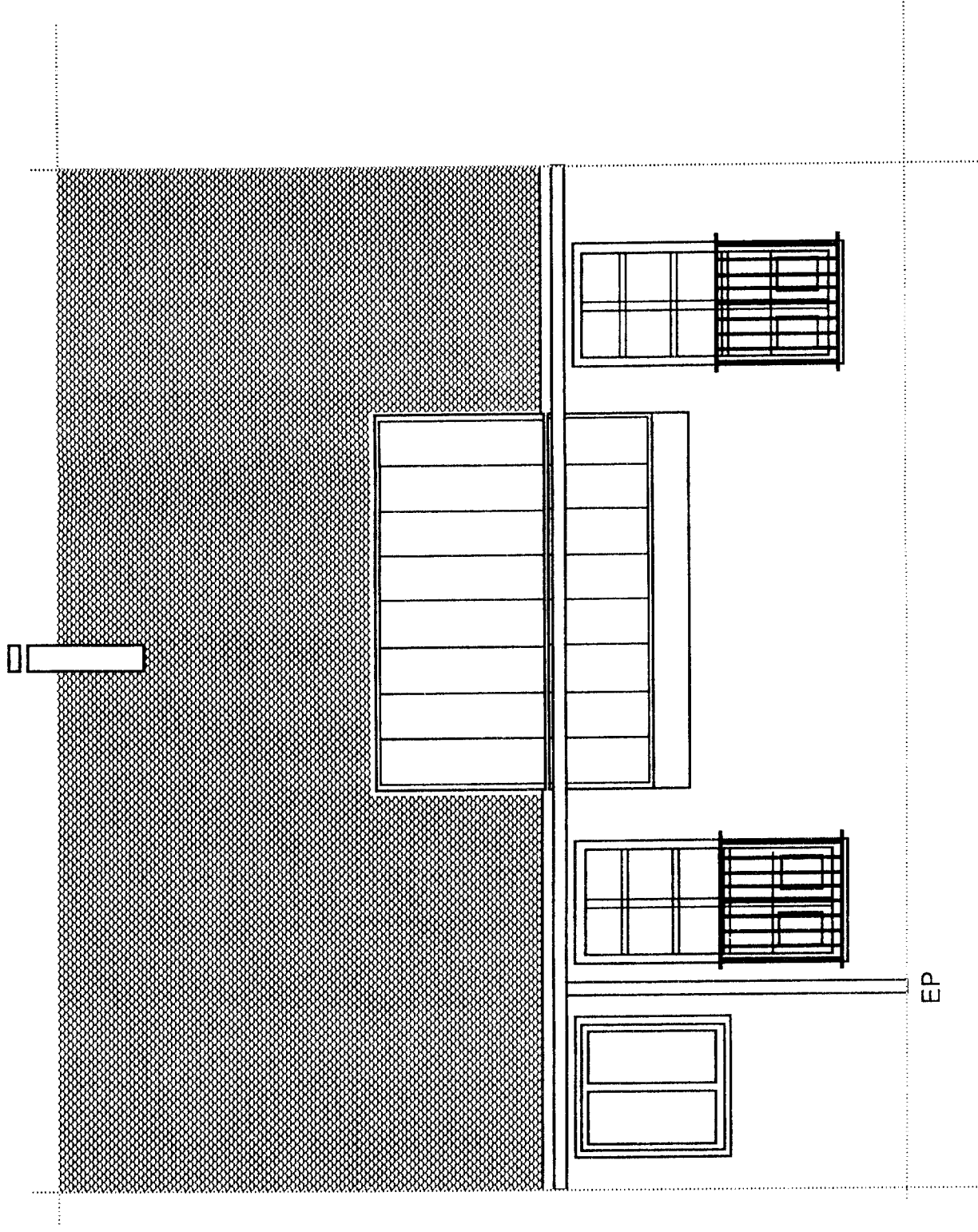

Façade partielle Atelier 4ème étage

		SESSION 2000	
EXAMEN : BEP STRUCTURES METALLIQUES CAP Métallerie		DUREE : 4 H COEF. BEP : 3 CAP : 4	
Epreuve : EP1 - Communication Technique		DOM. : Métallerie	
ECHELLE :	Nb de tirages :	SUJET	FEUILLE : 4/11