

**GROUPEMENT ACADÉMIQUE DE L'EST**

**Epreuve: EPI**

**Réalisation et technologie**

**Partie écrite**

**Durée: 4 heures**

**Coefficient: 10**

**1**

**DOSSIER TECHNIQUE**

Ce dossier comprend:

- Feuille 1/10 - Plan de masse.
- Feuille 2/10 - Plan de façades (2A).
- Feuille 3/10 - Plan de façades (2B).
- Feuille 4/10 - Plan du sous-sol.
- Feuille 5/10 - Plan du rez-de-chaussée.
- Feuille 6/10 - Plan de l'étage.
- Feuille 7/10 - Coupe AA.
- Feuille 8/10 - Descriptif Carrelage.
- Feuille 9/10 - Fabrication des carreaux.
- Feuille 10/10 - Fiche technique sur les colles.

# I. Masse

## Plan Masse Terrain

Ech: 1/200

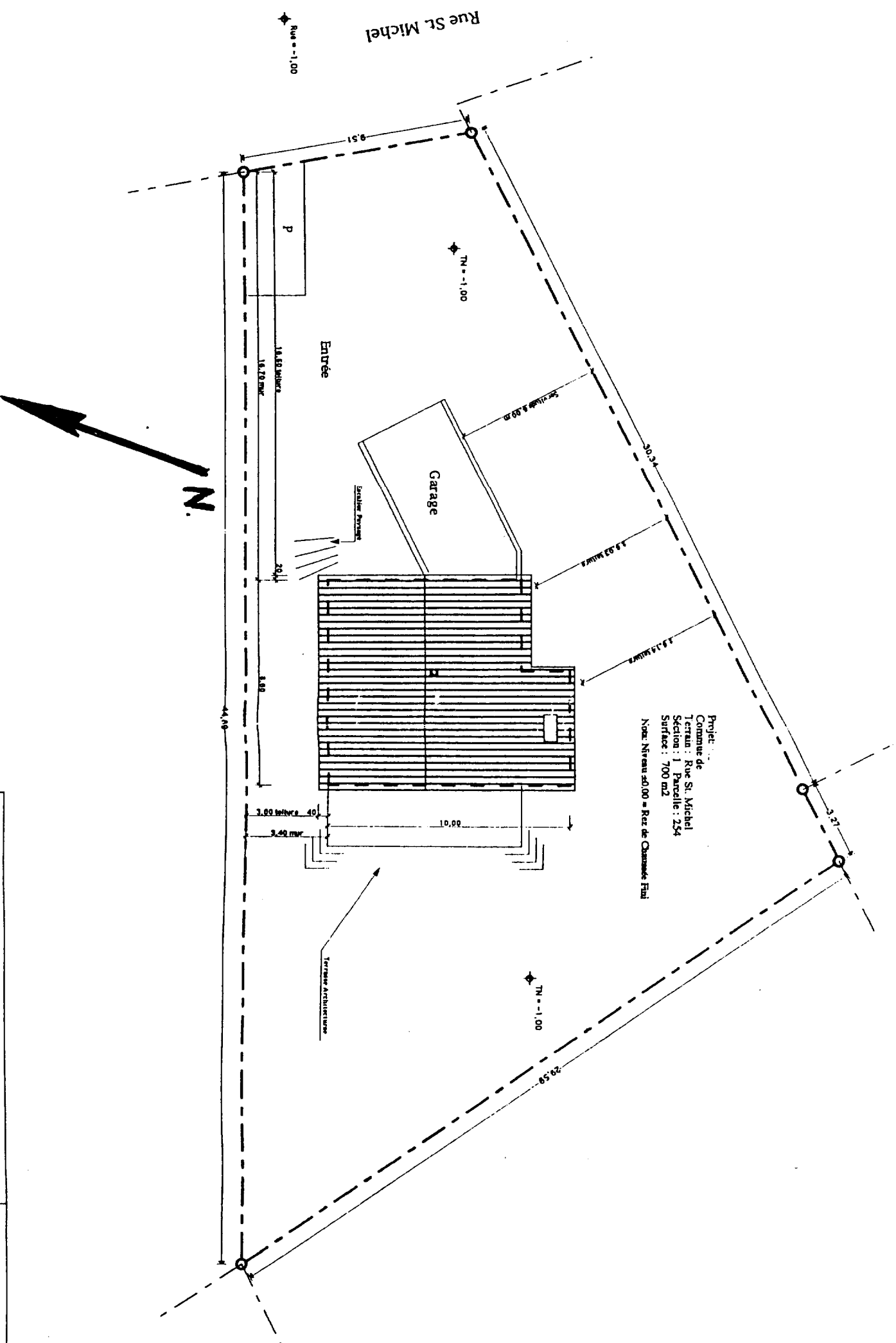

Projet:  
Commune de  
Terrain : Rue St. Michel  
Section : 1 Parcelle : 254  
Surface : 700 m<sup>2</sup>  
Niveau : Niveau ±0.00 = Rez de Chaussée Final

BEP Construction Bâtiment Gros oeuvre		GROUPEMENT ACADEMIQUE DE L'EST	
Dominante CARRELAGE		SESSION 2000	Coefficient: 10
EPI A - Réalisation et technologie - PARTIE ECRITE		DOSSIER TECHNIQUE	Durée: 4 h
			Page 1 sur 10

# 2A. Façades

Ech: 1/100

## FACADE C

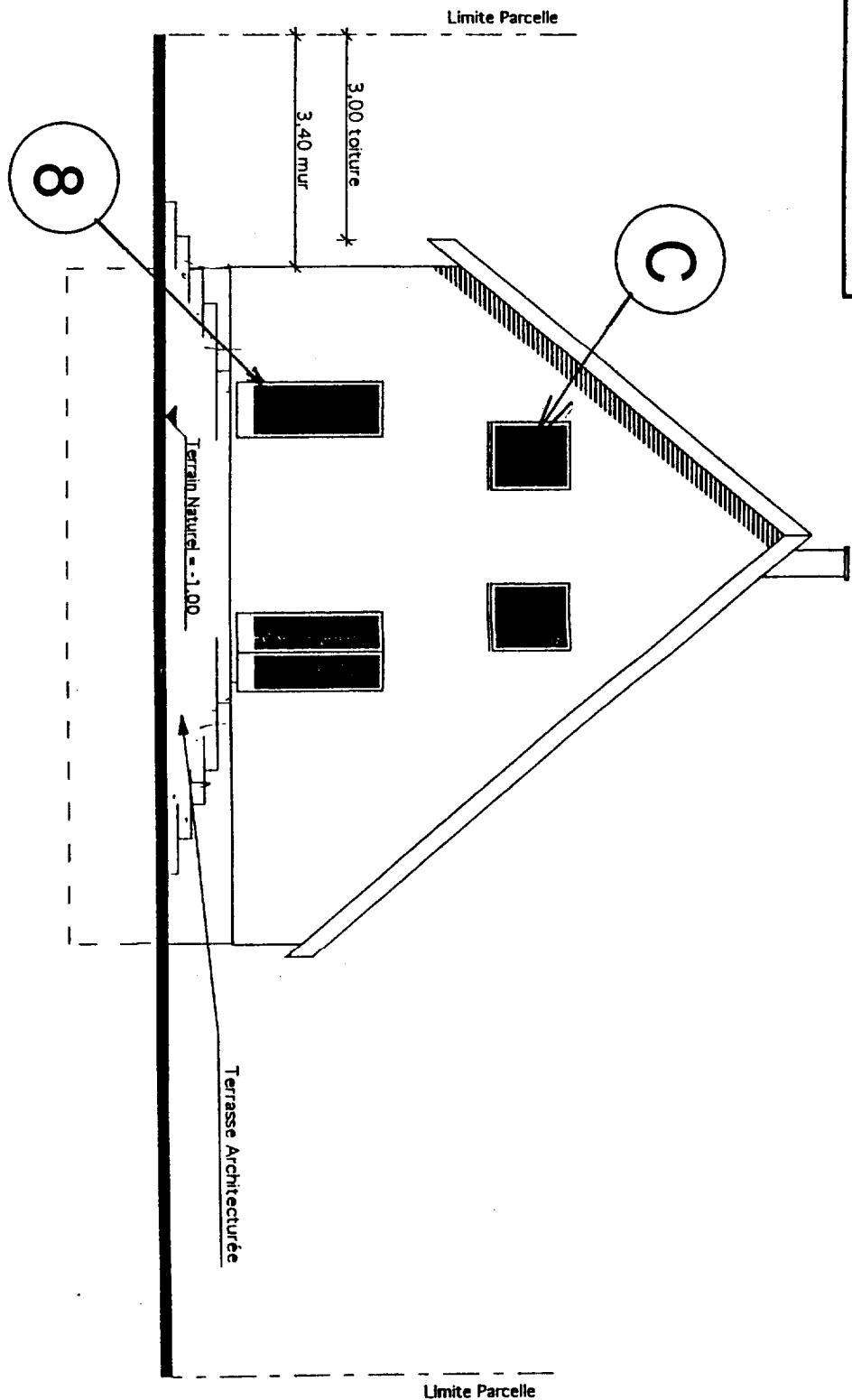

## FACADE D

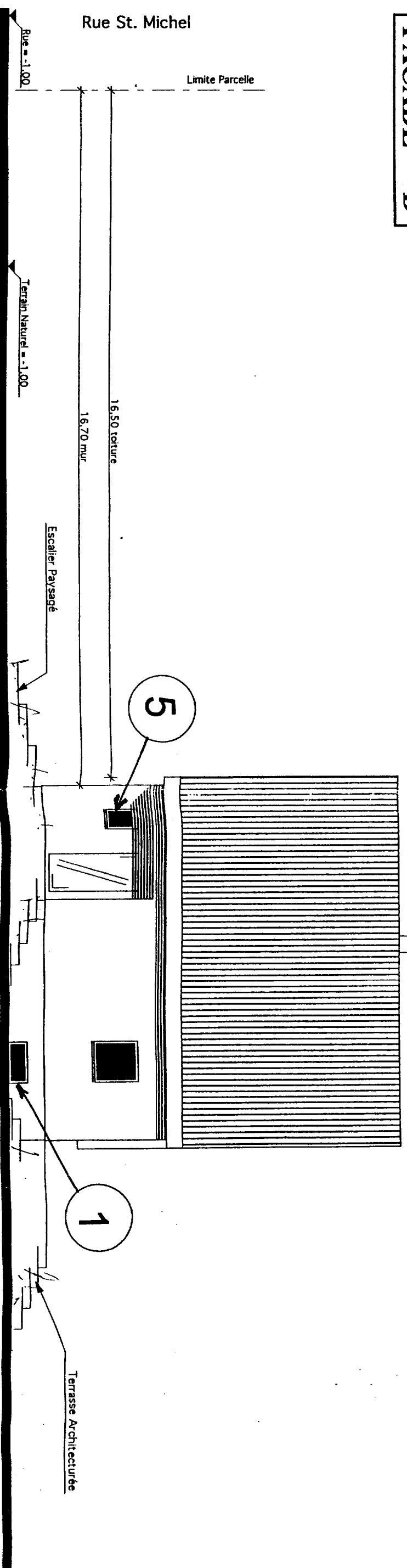

BEP Construction Bâtiment Gros oeuvre		GROUPEMENT ACADEMIQUE DE L'EST	
Dominante CARRELAGE		SESSION 2000	Coefficient: 10
EP1 A - Réalisation et technologie - PARTIE ECRITE		DOSSIER TECHNIQUE	Durée: 4 h
			Page: 2 sur 10

# 2B. Façades

Ech: 1/100

## FACADE A

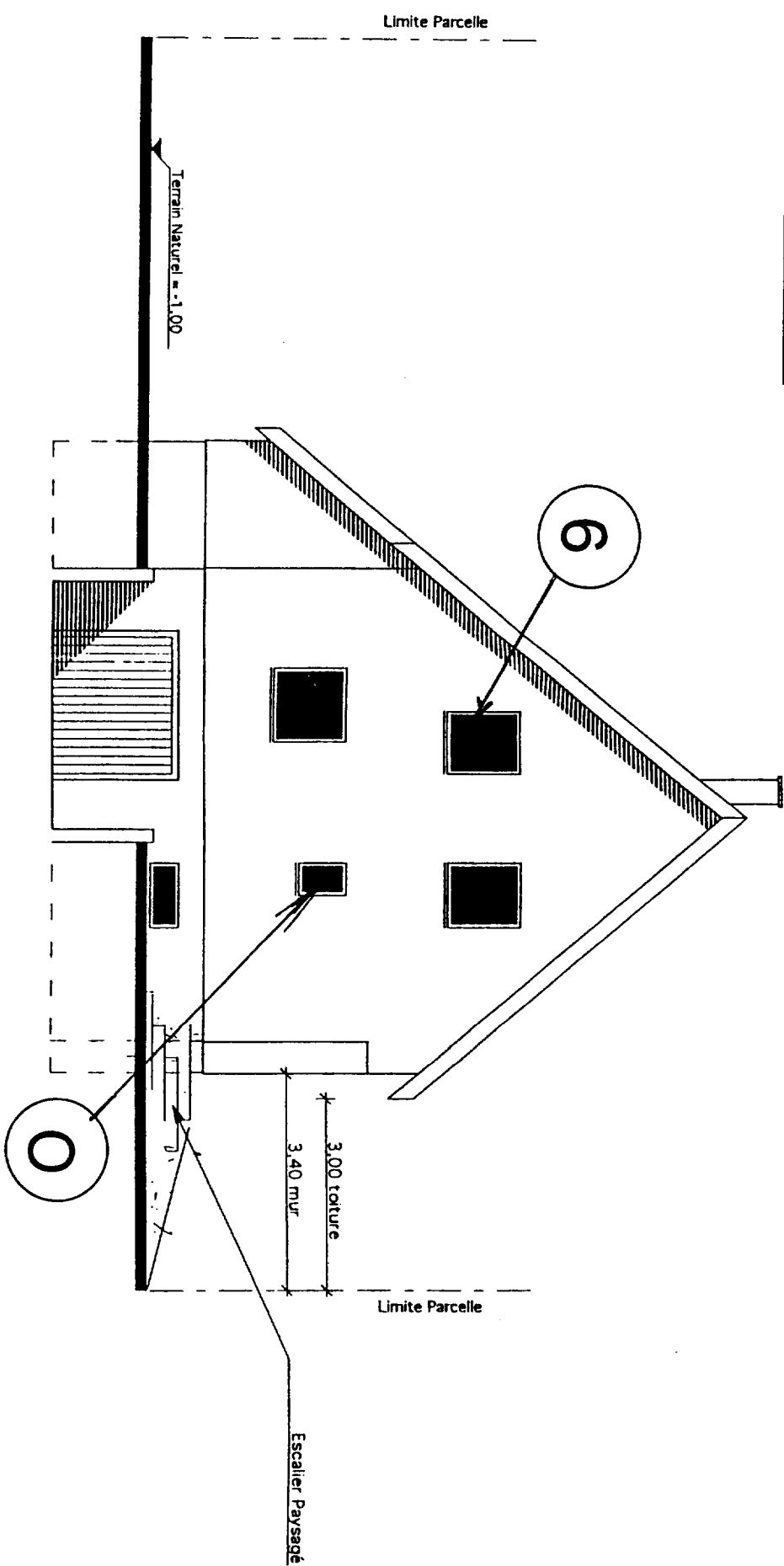

## FACADE B

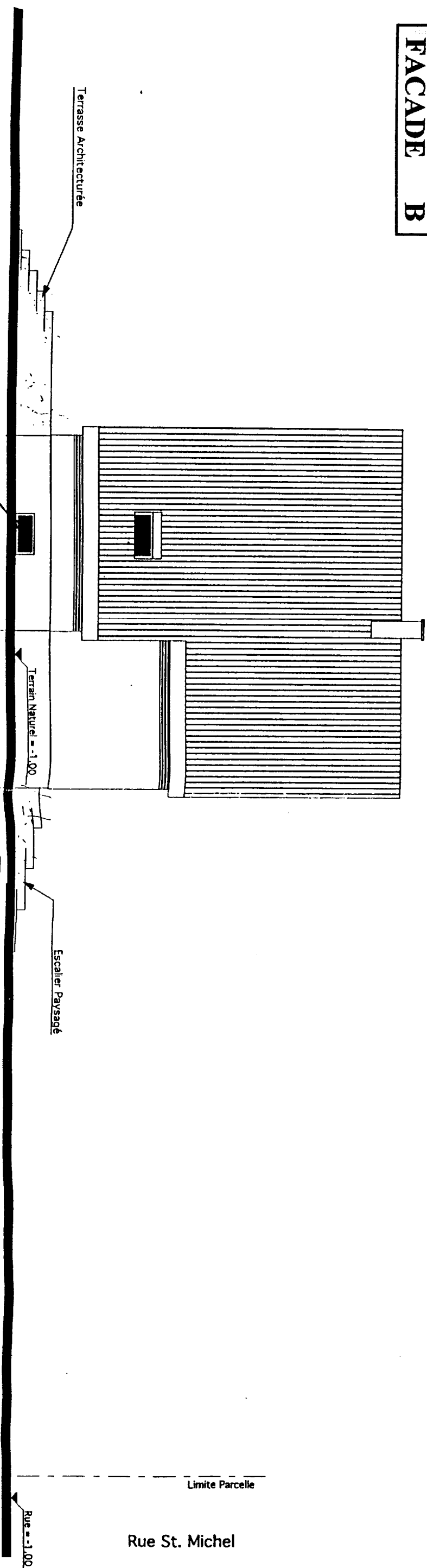

BEP Construction Bâtiment Gros oeuvre		GROUPEMENT ACADEMIQUE DE L'EST	
Dominante CARRELAGE		SESSION 2000	Coefficient: 10
EP1 A - Réalisation et technologie - PARTIE ECRITE		DOSSIER TECHNIQUE	Durée: 4h
			Page: 3 SUR 10

# 3. Sous-sol

Ech: 1/50

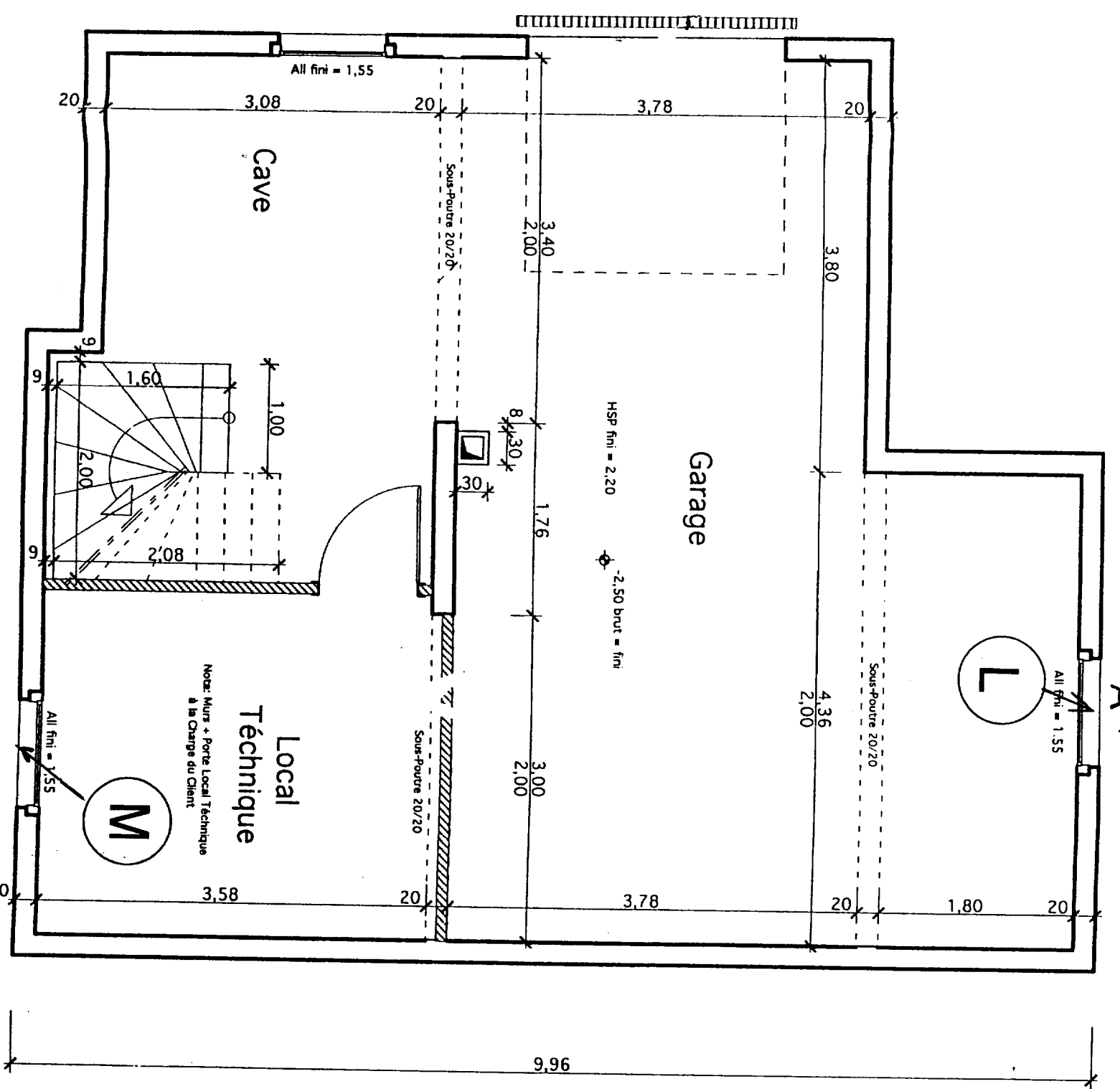
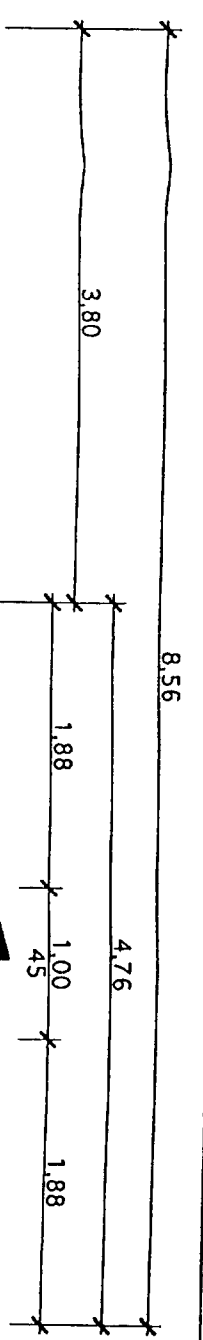
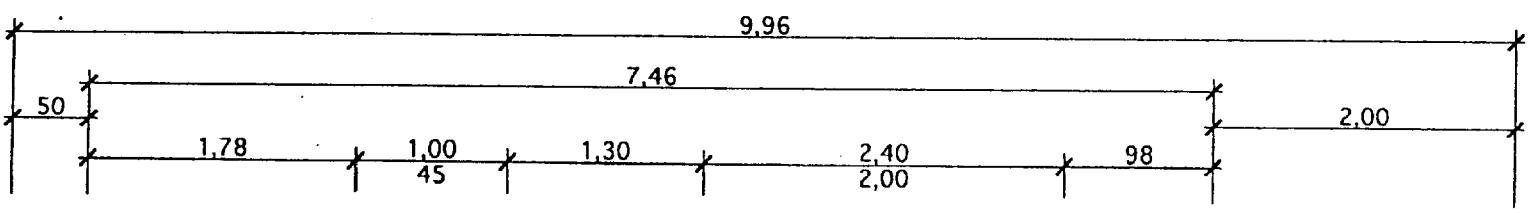

BEP Construction Bâtiment Gros oeuvre		GROUPEMENT ACADEMIQUE DE L'EST	
Dominante CARRELAGE		SESSION 2000	Coefficient: 10
EPI A - Réalisation et technologie - PARTIE ECRITE		DOSSIER TECHNIQUE	Page: 4 sur 10
		Durée: 4 h	