

# GROUPEMENT ACADEMIQUE EST

Session 2001

*CAP maintenance de bâtiments de collectivités*

Epreuve: EP1 technologie et prévention

Epreuve écrite

## DOSSIER RESSOURCE

Durée : 1H 30 mn

Coefficient: 3

## Documents Ressources

Réfection de la salle polyvalente  
Commune de Saint-Martin-Sur-La-Chambre



### CE DOSSIER COMPREND :

<u>Documents</u>	<u>Feuilles</u>
. Récapitulatif des documents.....	0/16
. Plan de masse.....	1/16
. Plan du niveau 0.....	2/16
. Plan des façades Nord, Sud, Est, Ouest.....	3/16
. Plan de détail A1.....	4/16
. Extrait du CCTP « Lot N° 9 – Chauffage-Plomberie Sanitaire-Ventilation ».....	5/16
. Fiche technique « La Gamme du maçon – LAFARGE CEMENTS »..	6/16
. Extrait du CCTP « Lot N° 8 – Peintures ».....	7/16
. Fiche technique HAYELAK (recto).....	8/16
. Fiche technique HAYELAK (verso).....	9/16
. Notice technique du détecteur Luminat D140 (recto).....	10/16
. Notice technique du détecteur Luminat D140 (verso) .....	11/16
. Schéma de principe d'une installation domestique.....	12/16
. Fiche technique « Le collage du PVC ».....	13/16
. Fiche technique « Groupes de sécurité sanitaire COMAP 889 et 8891 antipollution ».....	14/16
. Fiche technique « Principes généraux d'utilisation des échelles ».....	15/16
. Fiche technique « Utilisation d'un poste de soudage à l'arc - Fiche pratique de sécurité ED 33 ».....	16/16

GROUPEMENT ACADEMIQUE EST			SESSION 2001	
EXAMEN : C.A.P MAINTENANCE DE BATIMENTS DE COLLECTIVITES Epreuve : EP1 TECHNOLOGIE ET PREVENTION			DUREE : 1H 30	
			COEF : 3	
ECHELLE :	NB. Tirages :	SUJET	FEUILLE 0/16	

PLAN EN COMPLEMENT  
DE CELUI DU BUREAU D'ETUDES  
SECOBA

PLAN REDUIT  
ECHELLE BATARDE

- LEGENDE**
-  Zone d'amorçé à réaliser
  -  Zone à engravillonner
  -  Terre végétale à rapporter + engazonnement

Les altitudes sont données à titre indicatif, elles devront être vérifiées sur place.

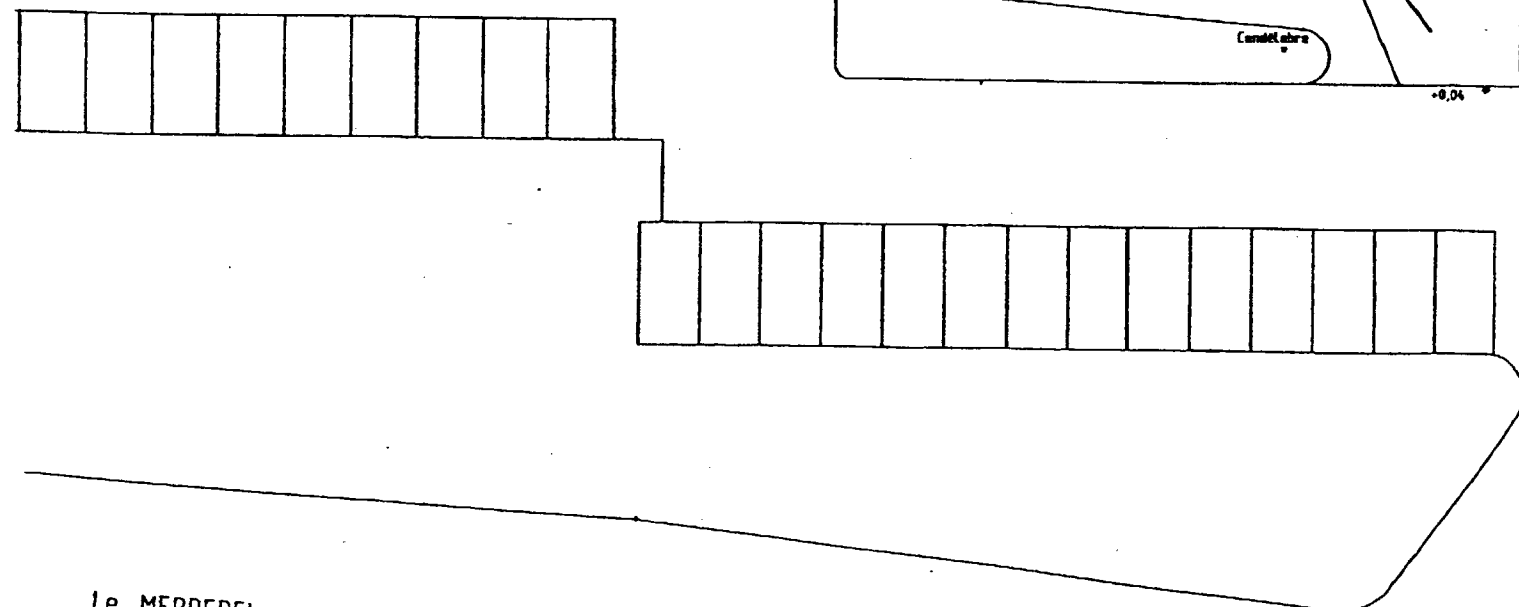
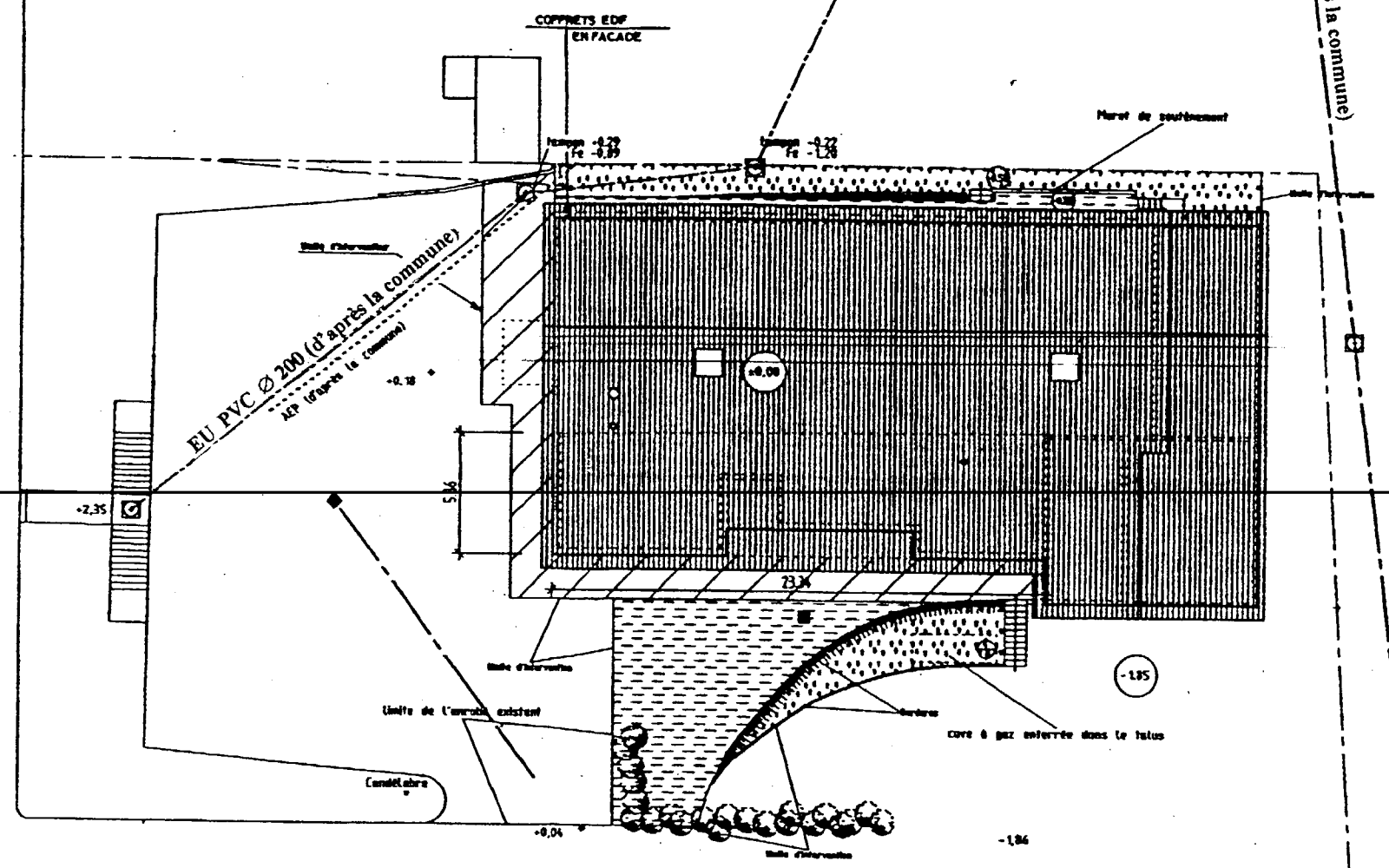
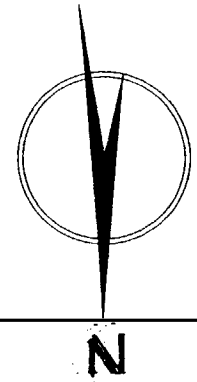

Le MERDEREL

Maître d'ouvrage		Commune de Saint-Martin sur la Chambre Département de la Savoie (73)	
REFECTION DE LA SALLE POLYVALENTE			
DOSSIER DE CONSULTATION DES ENTREPRISES			
Phase	PRO	PLAN DE MASSE	A-3
Date	19 septembre 1999	PROJET	Plan N°
Dossier N°	A 300		Ech. V/50e
Modifications			
A			
B			
C			

<b>GROUPEMENT ACADEMIQUE EST</b>		<b>SESSION 2001</b>	
EXAMEN : C.A.P MAINTENANCE DE BATIMENTS DE COLLECTIVITES		DUREE : 1H 30	
Epreuve : EPI TECHNOLOGIE ET PREVENTION		COEF : 3	
ECHELLE :	NB. Tirages :	SUJET	FEUILLE 1/16

**PLAN REDUIT  
ECHELLE BATARDE**

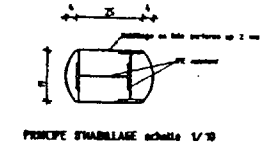
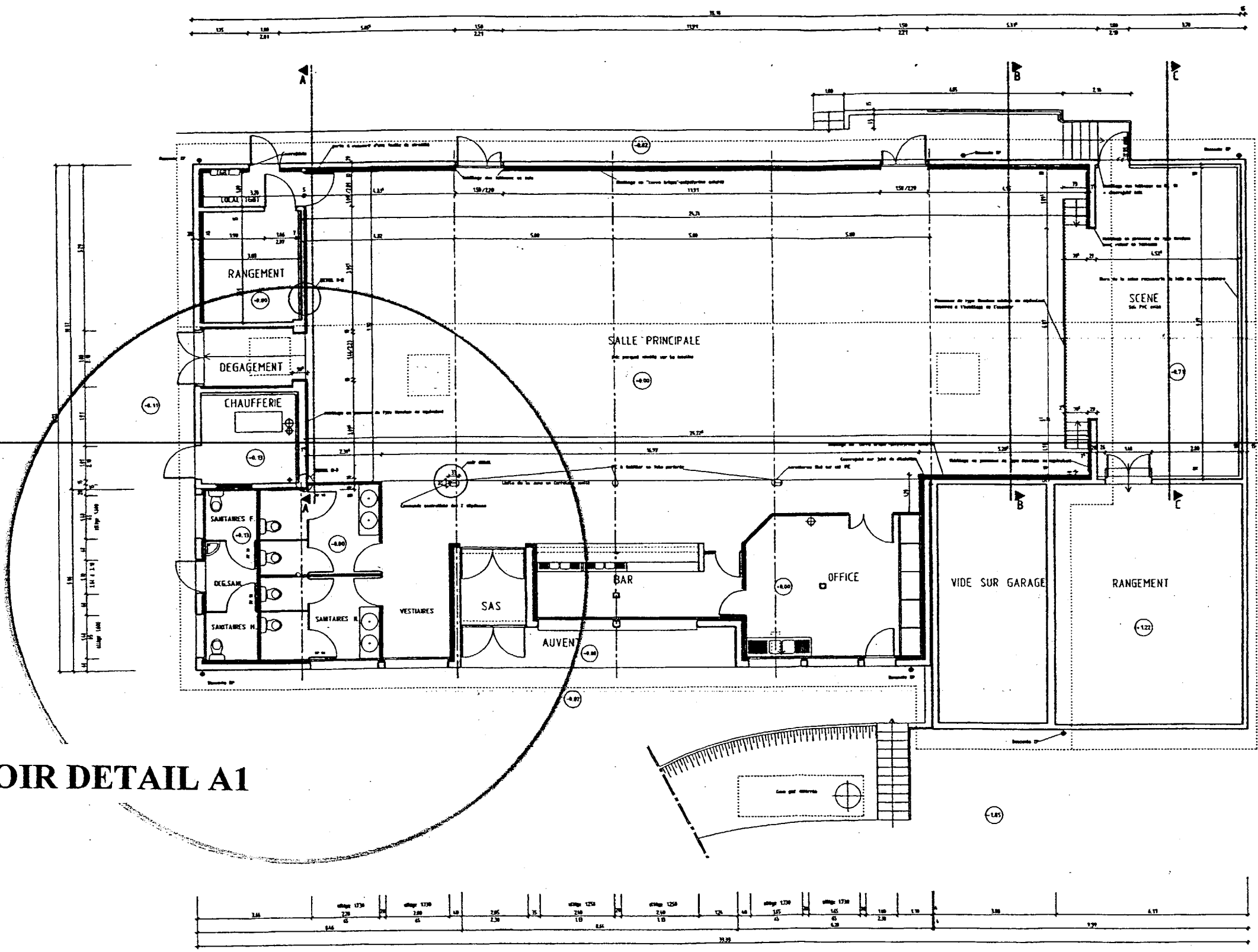

**VOIR DETAIL A1**

Maire d'ouvrage		Commune de Saint-Martin sur la Chambre Département de la Savoie (73)	
REFECTION DE LA SALLE POLYVALENTE			
DOSSIER DE CONSULTATION DES ENTREPRISES			
Plan	PRO	PLAN DU NIVEAU 0	A-3
Date	10 septembre 1997	PROJET	Plan n°
Notice	n° A 384		Ech. 1/50e
Modifications			
A			
B			
C			

<b>GROUPEMENT ACADEMIQUE EST</b>		<b>SESSION 2001</b>	
EXAMEN : C.A.P MAINTENANCE DE BATIMENTS DE COLLECTIVITES		DUREE : 1H 30	
Epreuve : EP1 TECHNOLOGIE ET PREVENTION		COEF : 3	
ECHELLE :	NB. Tirages :	SUJET	FEUILLE 2/16

**PLAN REDUIT  
ECHELLE BATARDE**

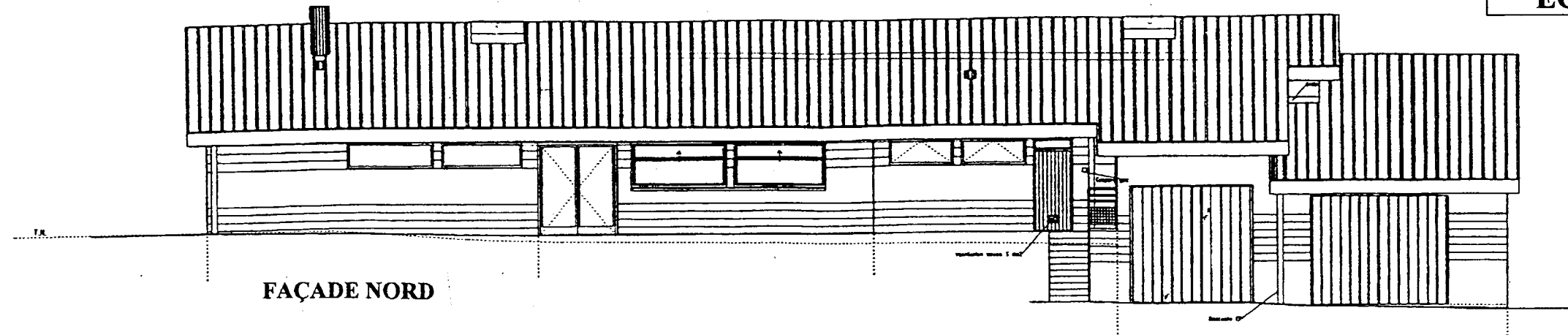

**FAÇADE NORD**

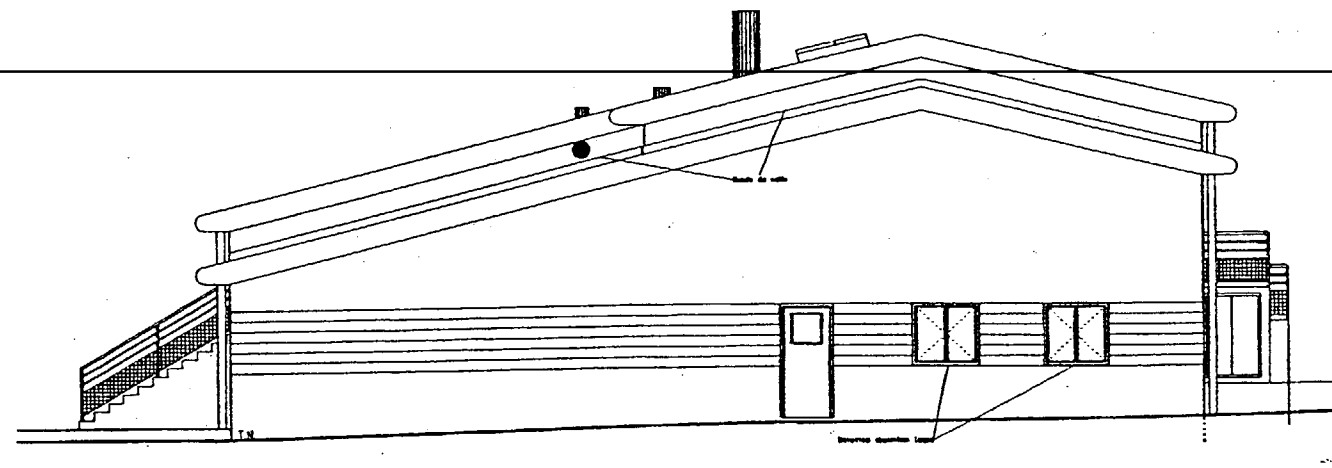

**FAÇADE OUEST**

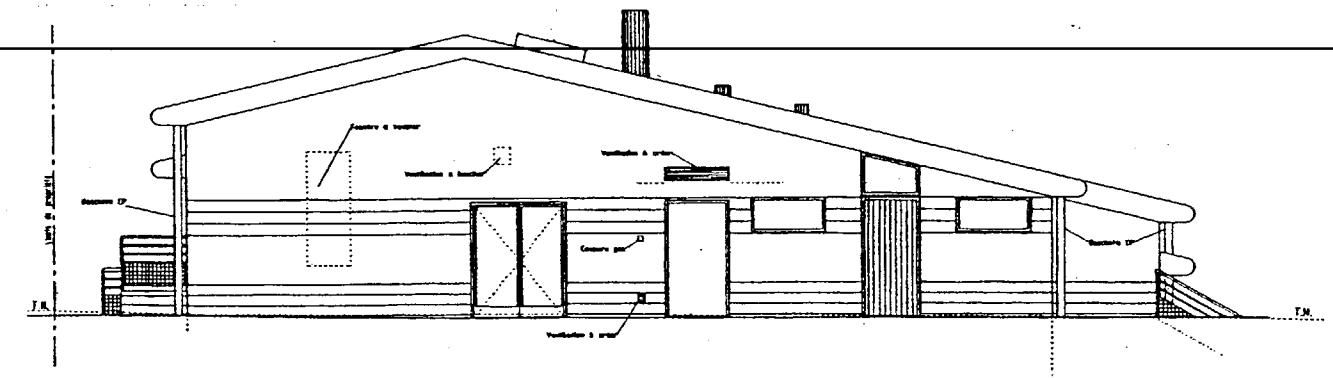

**FAÇADE EST**

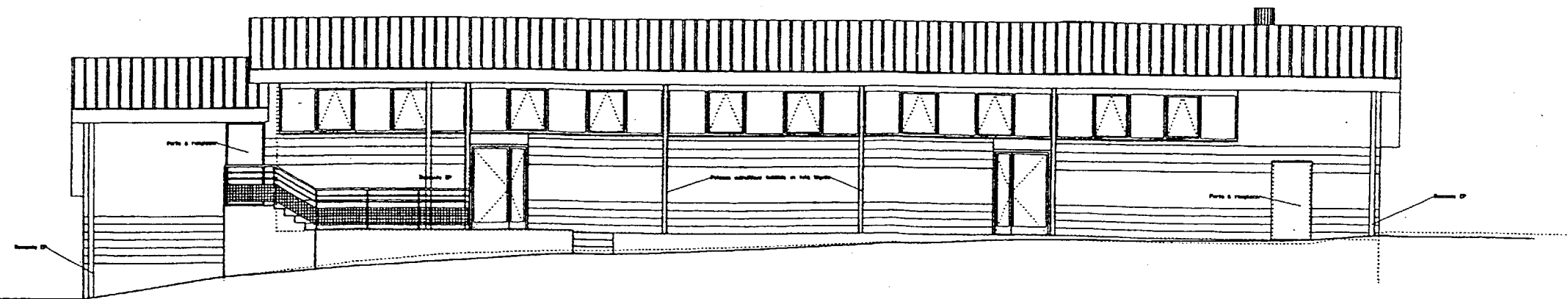

**FAÇADE SUD**

Maitre d'ouvrage		Commune de Saint-Martin sur la Chambre Département de la Savoie (73)	
REFECTION DE LA SALLE POLYVALENTE			
DOSSIER DE CONSULTATION DES ENTREPRISES			
Phase	<b>FAÇADES PROJET</b>	A-3	Plan N° Ech 1/50e
PRO			
10 septembre 1999			
Besolier N° A 300			
Modifié par le service			
Modifications			
A			
B			
C			

**GROUPEMENT ACADEMIQUE EST**

**SESSION 2001**

**EXAMEN : C.A.P MAINTENANCE DE BATIMENTS DE COLLECTIVITES**

**Epreuve : EPI TECHNOLOGIE ET PREVENTION**

**ECHELLE :**

**NB. Tirages :**

**SUJET**

**DUREE : 1H 30**

**COEF : 3**

**FEUILLE 3/16**

**PLAN REDUIT  
ECHELLE BATARDE**

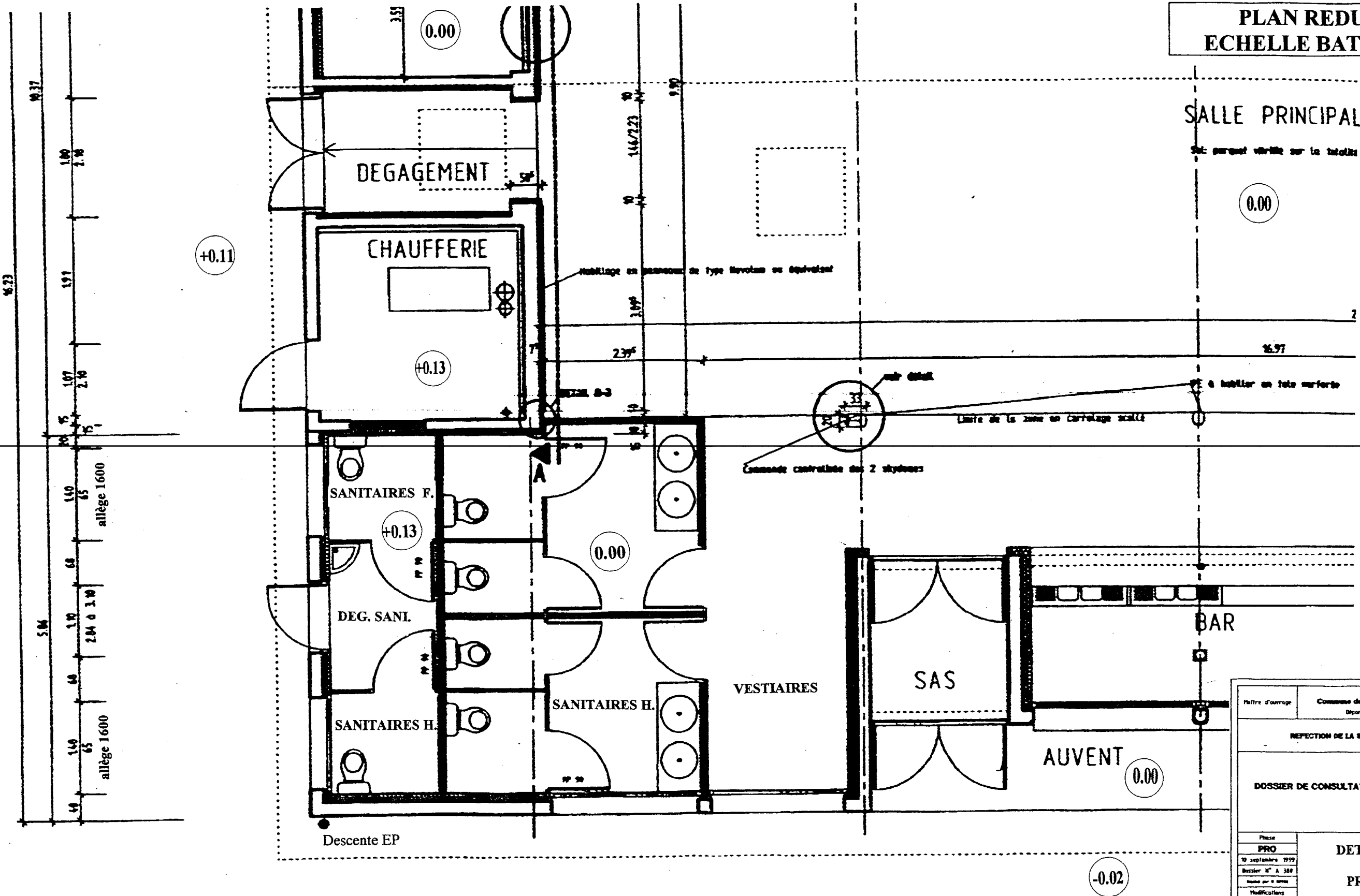

**DETAIL A1**

Maître d'ouvrage		Commune de Saint-Martin sur la Chambre Département de la Seine (73)	
REFECTION DE LA SALLE POLYVALENTE			
DOSSIER DE CONSULTATION DES ENTREPRISES			
Phase	PRO	DETAIL A1	A-3
Date	10 septembre 1979		
Dossier N°	A 388	PROJET	Plan N° Ech 1/50e
Modifications			
A			
B			
C			

<b>GROUPEMENT ACADEMIQUE EST</b>			<b>SESSION 2001</b>	
EXAMEN : C.A.P MAINTENANCE DE BATIMENTS DE COLLECTIVITES			DUREE : 1H 30	
Epreuve : EP1 TECHNOLOGIE ET PREVENTION			COEF : 3	
ECHELLE :	NB. Tirages :	SUJET	FEUILLE 4/16	