

VIE SOCIALE ET PROFESSIONNELLE

Vincent, salarié dans une entreprise et Aurélie sans emploi décident de vivre ensemble et de s'installer dans un appartement. Vincent vient de s'acheter une voiture pour se rendre à son travail.

1 - ENVIRONNEMENT

Vincent vient de recevoir la pastille verte à coller sur le pare-brise de sa voiture.

Après avoir lu le document ci-dessous, et en utilisant vos connaissances, répondez aux questions suivantes :

Madame, Mademoiselle, Monsieur,

La connaissance des effets de la pollution atmosphérique sur l'environnement et la santé a mis en évidence une priorité : la reconquête de la qualité de l'air.

À l'initiative de l'État et des Collectivités locales, un programme global de lutte contre la pollution a été initié. En attendant que ce « traitement de fond » ait rendu l'air de nos villes plus respirable, le gouvernement a arrêté un dispositif destiné à faire face aux situations d'urgence (pics de pollution).

La pastille verte en constitue un des éléments. Cet outil permettra aux véhicules les moins polluants de profiter de conditions de circulation privilégiées, même dans les situations de pollutions marquées (niveau 3 de la procédure d'alerte).

Comme l'ensemble des véhicules fonctionnant au carburant gazeux, à l'électricité ou munis d'un dispositif de dépollution, votre voiture bénéficie de cette pastille.

Ensemble, contribuons à rendre l'air plus propre et plus sain.

Dominique Voynet

Ministre de l'Aménagement du Territoire et de l'Environnement

VOTRE NUMÉRO D'IMMATRICULATION :

XX XX XXX

Voir mode d'emploi au verso

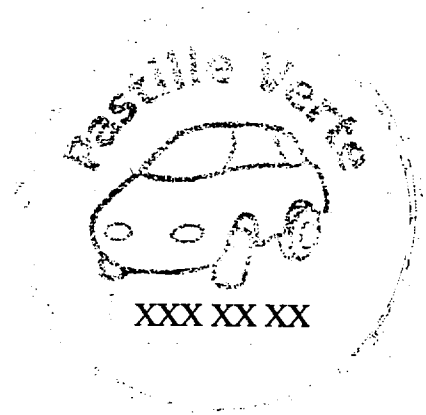

**Ce talon est à conserver,
il pourra vous être demandé
lors d'un contrôle routier**

ACADEMIE DE GRENOBLE		SESSION 2001	
EXAMEN : C.A.P. Secteur A		Durée : 1 h	
Epreuve : Vie Sociale et Professionnelle		Coefficient :	
Echelle:	Nb Tirage:	CORRIGE	FEUILLE : 1 / 5

1.1 – Citez les 3 types de voitures bénéficiant de cette pastille verte.

Les voitures les moins polluantes :

- **gaz**
 - **électricité**
 - **dispositif de dépollution**
- 1,5 pt**

1.2 – Indiquez l'intérêt de cette vignette pour les automobilistes.

Circuler même dans les situations de pollutions marquées. **1 pt**

1.3 – Enumérez 3 polluants issus de l'automobile.

- **oxyde d'azote**
 - **dioxyde de soufre**
 - **poussières**
 - **composés organiques volatils**
 - **dioxyde de carbone**
- 1,5 pt**

1.4 – Énoncez 2 effets de la pollution sur l'environnement.

- **destruction des forêts**
 - **changement climatique**
 - **dégradation des bâtiments**
- 2 pts**

1.5 – Donnez 4 mesures collectives pour diminuer la pollution atmosphérique.

- **développer les transports en commun**
 - **arrêter la déforestation**
 - **limiter la consommation d'énergie**
 - **traitement des fumées**
- 2 pts**

ACADEMIE DE GRENOBLE		SESSION 2001
EXAMEN : C.A.P. Secteur A		Durée : 1 h
Epreuve : Vie Sociale et Professionnelle		Coefficient :
Echelle:	Nb Tirage:	CORRIGE
		FEUILLE : 2 / 5

2 – SANTE

La pollution atmosphérique a des effets sur la santé :

2.1 – Complétez le schéma de l'appareil respiratoire.

2,5 pts

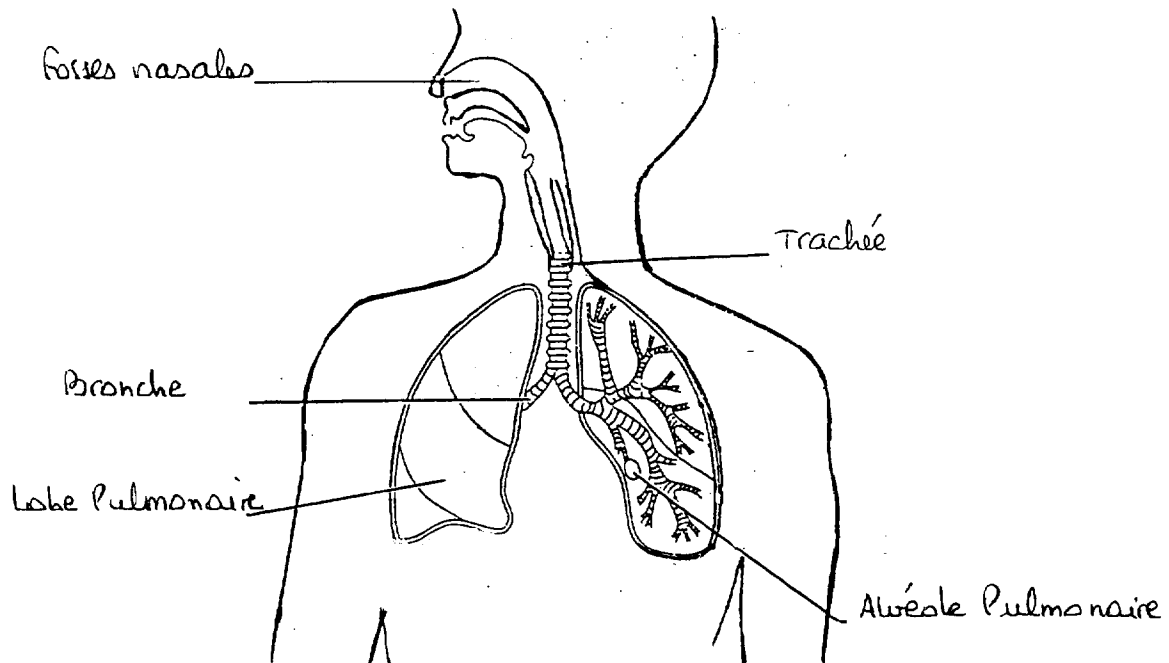

Source : Biologie humaine – Nathan Technique

2.2 – Citez 2 effets de la pollution sur la santé.

- troubles respiratoires
- irritations des yeux
- asthme
- allergies
- bronchiolites
- irritations des voies respiratoires
- bronchites chroniques

2 pts

2.3 – Indiquez 2 catégories de personnes particulièrement sensibles à la pollution atmosphérique.

- personnes âgées
- jeunes enfants
- asthmatiques
- malades cardio-vasculaires

1 pt

ACADEMIE DE GRENOBLE		SESSION 2001	
EXAMEN : C.A.P. Secteur A		Durée : 1 h	
Epreuve : Vie Sociale et Professionnelle		Coefficient :	
Echelle:	Nb Tirage:	CORRIGE	FEUILLE : 3 / 5

3 – CONSOMMATION

Aurélie et Vincent décident d'acheter un salon pour leur appartement. Ils font une demande de crédit le 31.05.2001.

Après avoir lu l'offre de prêt en annexe (feuille 5/5) :

3.1 – Relevez :

- le prix d'achat du salon : 12 116,20 F
 - l'apport personnel : 0 F
 - le montant emprunté : 12 116,20 F
 - le taux effectif global : 8,90 %
 - le nombre de mensualité : 22
 - le montant de chaque mensualité : 598,92 F
- 0,25 x 6 = 1,5 pt**

3.2 – Vincent et Aurélie font une étude de leur budget.

Complétez le tableau ci-dessous à l'aide des informations suivantes :

Vincent perçoit un salaire de 6 000 F nets. Chaque mois, il paye le loyer : 2 000 F ; les achats de la vie quotidienne : 2 200 F ; l'impôt sur le revenu : 250 F ; les charges fixes : 1 000 F ; le crédit de la voiture : 1 000 F. Il reçoit une allocation logement de 500F.

2 pts ou 0 pt

RECETTES		DEPENSES	
Dénomination	Somme	Dénomination	Somme
Salaire	6 000 F	Loyer	2 000 F
Allocations	500 F	Dépenses courantes	2 200 F
		Impôts	250 F
		Charges fixes	1 000 F
		Crédit	1 000 F
TOTAL	6 500 F	TOTAL	6 450 F

3.3 - Précisez si le budget d'Aurélie et Vincent est équilibré, déficitaire ou excédentaire.
Ce budget est juste équilibré. (accepter excédentaire) 0,5 pt

3.4 – Donnez un conseil à Aurélie et Vincent à propos de l'achat du salon.
- **renoncer pour l'instant à l'achat 0,5 pt**

ACADEMIE DE GRENOBLE		SESSION 2001	
EXAMEN : C.A.P. Secteur A		Durée : 1 h	
Epreuve : Vie Sociale et Professionnelle		Coefficient :	
Echelle:	Nb Tirage:	CORRIGE	FEUILLE : 4 / 5

3.5 – Indiquez les deux formalités obligatoires pour renoncer à ce crédit.

- renvoyer le bordereau dans les 7 jours
- par lettre recommandée avec accusé de réception 1 pt

3.6 – Complétez le bordereau de rétractation à la place de Vincent.



OFFRE PRÉALABLE DE PRÊT

EXEMPLAIRE
À CONSERVER

Chapitre 1^{er} du Livre III du Code de la Consommation

B

Émise le : 31/05/2001
Valable jusqu'au 30/06/2001

■ Emprunteur

N° de sociétaire/adhèrent 1171361 A
DUPOND Vincent
4 rue Victor Hugo
26000 VALENCE

■ Destination de l'offre

La présente offre est destinée à financer la commande
n° 230026621776
passée auprès de l'une des filiales du Groupe CAMIF.

■ Conditions de l'offre

Montant de la commande 12116,20 F
Apport personnel
Montant du crédit en francs : 12116,20 F
Durée de remboursement 22 Mois

Montant du crédit en euros** : 1847,10 €

■ Conditions de remboursement

Périodicité du prêt : mensuelle
Date échéance : le 8 de chaque mois* en francs : 598,92 F
Montant des échéances : $\left\{ \begin{array}{l} \text{en francs : } 598,92 \text{ F} \\ \text{en euros** : } 91,30 \text{ €} \end{array} \right.$
Nombre d'échéances : 22
Date théorique de la première échéance à condition que la présente offre ait été retournée au prêteur dans les 30 jours de sa date d'émission : 08/07/2001

* Si cette date tombait un samedi, dimanche, jour férié ou chômé, l'échéance serait prorogée au 1^{er} jour ouvrable suivant.
** pour rappel 1 euro = 6,559570 francs.

■ Coût total du crédit

Intérêts au taux effectif global de 8,90%
(dont cotisations Assurance 0,408%)
Coût total du crédit en francs : 1060,04 F
Coût cotisations Assurance : 48,59 F
Coût total du crédit en euros** : 161,60 €

■ Dispositions particulières

Le remboursement s'effectuera par prélèvement d'office sur le compte bancaire ouvert au nom du sociétaire/adhèrent sous les références ci-après : 12807 00010 01019059756

L'emprunteur pourra modifier cette domiciliation à condition d'en aviser le prêteur un mois à l'avance.

BORDEREAU DE RÉTRACTATION

A n'utiliser qu'en cas de rétractation si vous désirez refuser le prêt.

A renvoyer par lettre recommandée avec Accusé de Réception au plus tard 7 jours après votre acceptation à :

C2C - Trévins de Chauray - 79046 NIORT CEDEX 9

N° de l'offre 4267815

Cette rétractation n'est valable que si elle est adressée avant l'expiration des délais rappelés ci-dessus (& III.2 relatif à la rétractation de l'acceptation) lisiblement et parfaitement remplie.

Je soussigné DUPOND Vincent sociétaire/adhèrent n° 1171361 A
déclare renoncer à l'offre de prêt de 12116,20 F F de C2C
que j'avais acceptée le 31.05.01

Fait à VALENCE le 06.06.01

Signature de l'emprunteur

Dupond

Accepter toutes dates entre 31.05 et le 06.06

1 pt

ACADEMIE DE GRENOBLE		SESSION 2001	
EXAMEN : C.A.P. Secteur A		Durée : 1 h	
Epreuve : Vie Sociale et Professionnelle		Coefficient :	
Echelle:	Nb Tirage:	CORRIGE	FEUILLE : 5 / 5