

**B.E.P. - C.A.P.****Bois Matériaux Associés****BEP dominante Menuiserie Agencement****CAP Associé Menuiserie Agencement****Épreuve EP1****B:**

CONTENU		17 DOCUMENTS	CONSIGNE	
1/17	Façades	}	lecture de plans	
2/17	Plan de situation, plan de masse			
3/17	Plan Plain-pied			
4/17	Plan Etage			
5/17	Devis descriptif partiel			
6/17	Questions :			à rendre
7/17	Géométral poste double de coiffure			
8/17	Perspective tiroir	}	Dessin	
9/17	Texte et nomenclature			
10/17	Dessin à réaliser (canson)			à rendre
11/17	Questionnaire	}	Technologie	à rendre
12/17	Questionnaire			à rendre
13/17	Questionnaire			à rendre
14/17	Questionnaire			à rendre
15/17	Texte de l'épreuve	}	Art Appliqué	
16/17	Documents réponse			à rendre
17/17	Documents réponse (canson)			à rendre
DURÉE: 4 heures				
Coef.:				

Groupement "Est"	Session 2002	SUJET	Tirages
BEP Bois et Matériaux Associés		Code(s) examen(s)	A: 40 L: 56 R: 185
Dominante Menuiserie Agencement		23401-23424	
Et CAP Associé menuiserie agencement			
Epreuve : EPI Réalisation, Technologie et Arts appliqués		Durée : 24 h	
Partie B - Ecrit		Durée : 4 h	Coef: 10
		Page 1/1	

Ce dossier concerne la rénovation d' une maison dans laquelle est intégré un salon de coiffure possédant trois postes-doubles où les clients sont face à face



FACADE OUEST

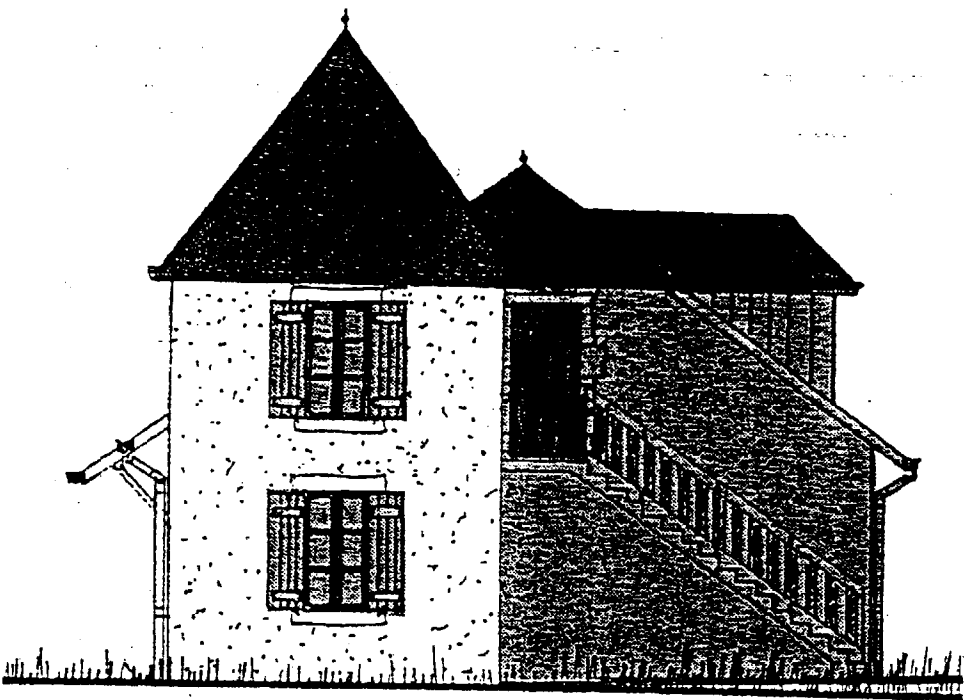

FACADE SUD

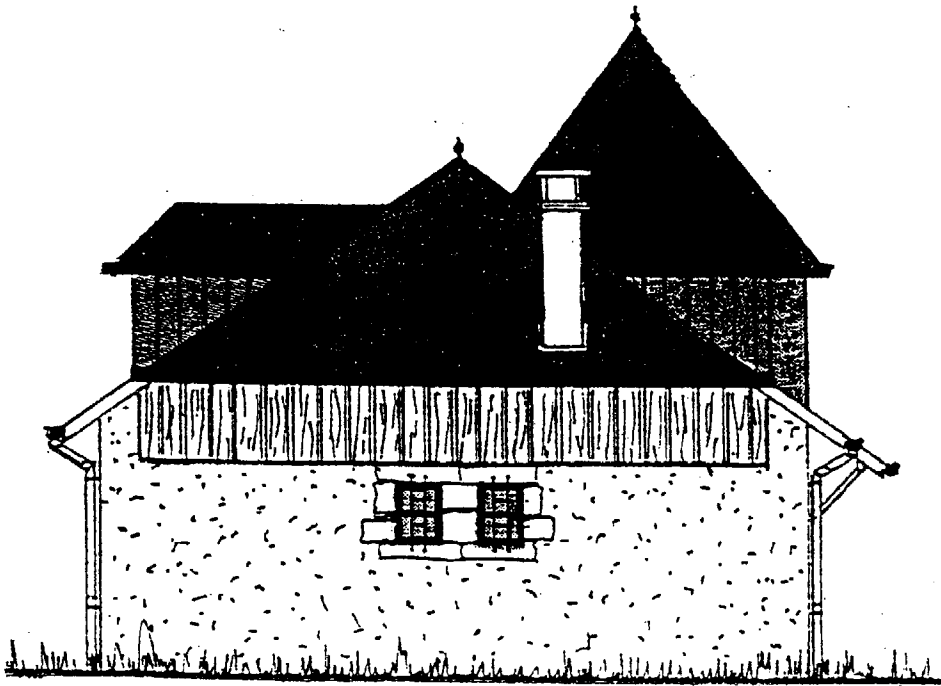

FACADE NORD

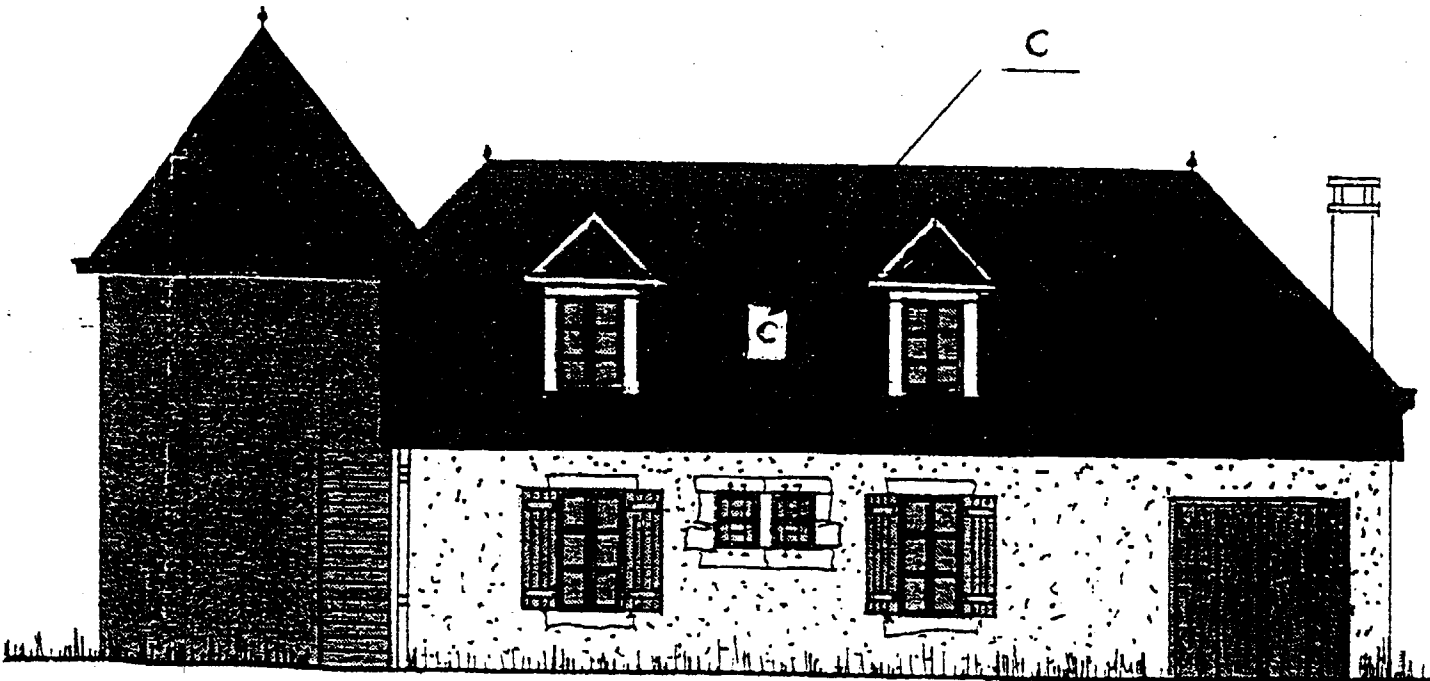

FACADE EST

Éch 1:100

Groupement Est	Session 2002	SUJET	TIRAGES
BEP Bois Matériaux Associés dominante menuiserie agencement et C.A.P. associé menuiserie agencement	Code(s) examen(s) 23401 – 23424		A: 40 L: 56 R: 185
Épreuve : EP1 Réalisation, Technologie et Arts appliqués	Durée : 24 h :	Coef. : 10	
partie: 3 Lecture de Plans		Page 1/17	

DIRECTION GÉNÉRALE DES IMPÔTS  
 SERVICE DES AFFAIRES FONCIÈRES ET DOMANIALES  
**CADASTRE**  
**EXTRAIT DU PLAN CADASTRAL**

4 Genl. 1970  
 Section  
 7<sup>e</sup> Feuille  
 Echelle : 1/1000

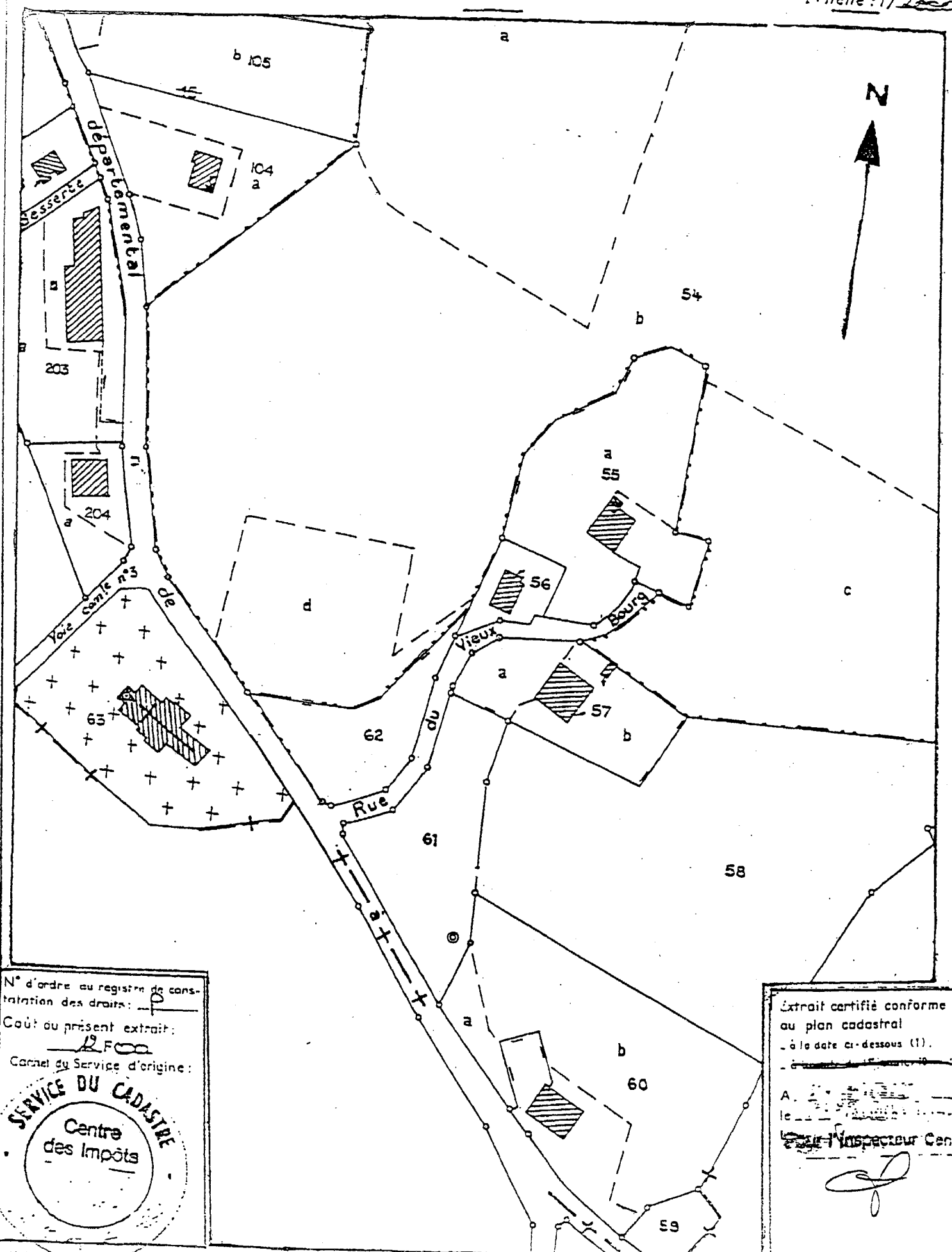

Section n° 56  
 Surface 960 m<sup>2</sup>

Echelle 1:500

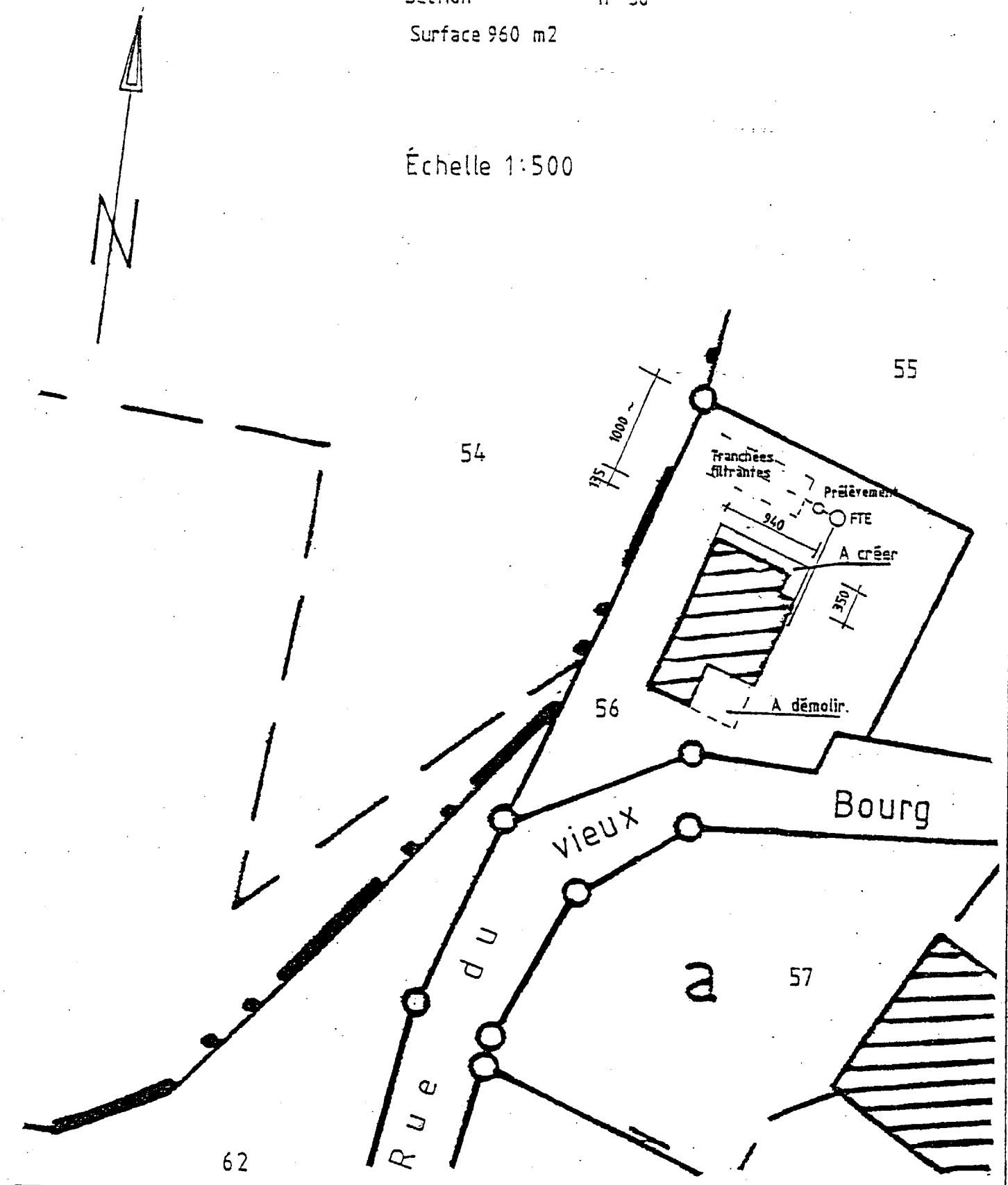

Groupement Est	Session 2002	SUJET	TIRAGES
BEP Bois Matériaux Associés dominante menuiserie agencement et C.A.P. associé menuiserie agencement		code(s) examen(s) 23401 - 23424	A: 40 L: 56 R: 185
Épreuve : EP1 Réalisation, Technologie et Arts appliqués		Durée : 24 h	Coef.: 10
partie: B Lecture de Plans			Page 2/17

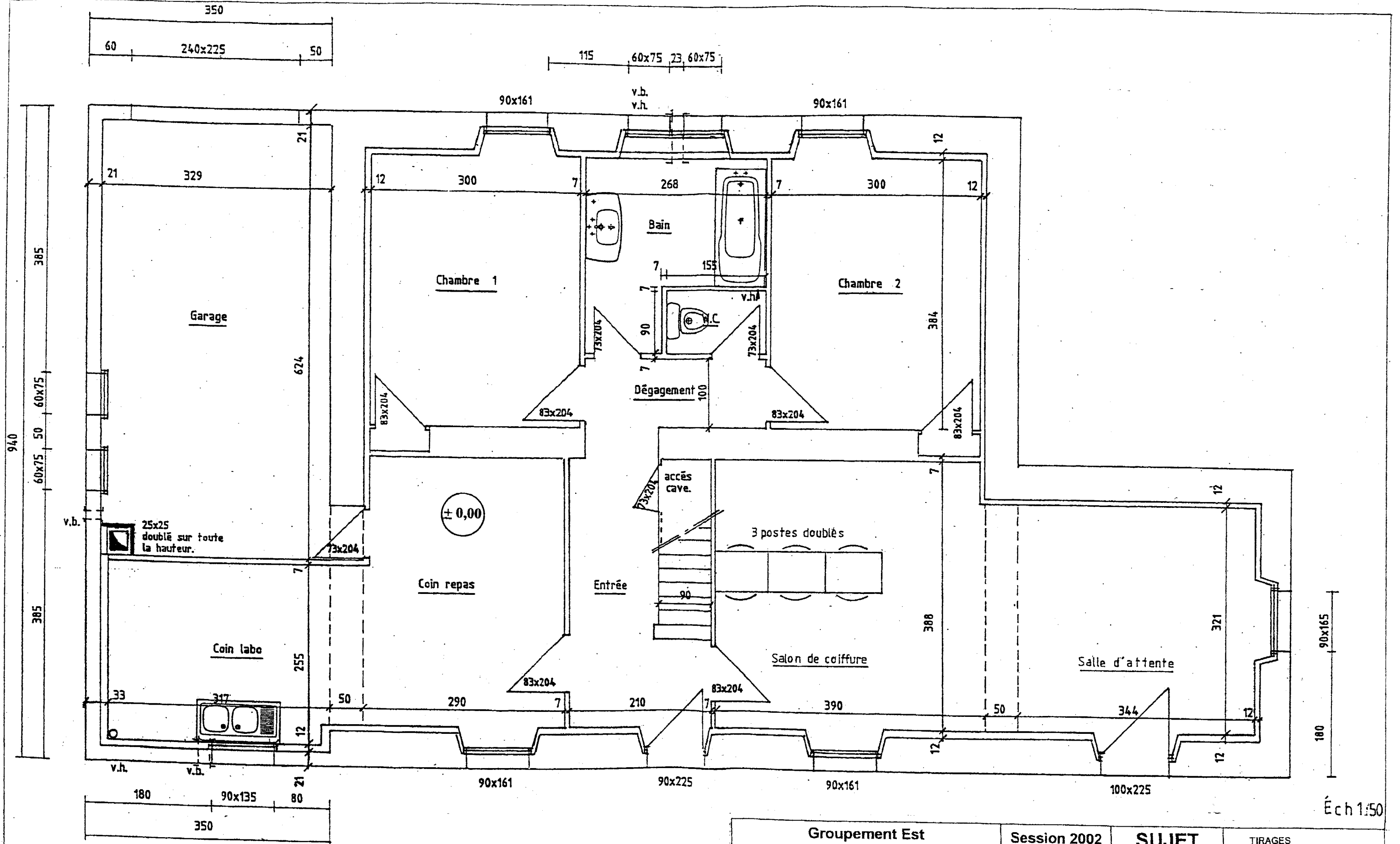

PLAIN - PIED

Groupement Est		Session 2002	SUJET	TIRAGES
BEP Bois Matériaux Associés dominante menuiserie agencement et C.A.P. associé menuiserie agencement		code(s) examen(s) 23401 - 23424		A:40 L:56 R:185
Épreuve : EP1 Réalisation, Technologie et Arts appliqués		Durée: 24 heures	Coef.: 10	
partie: B Lecture de Plans			Page 3/17	