

B.E.P. Bois et Matériaux Associés
C.A.P.

Dominante : CHARPENTE

Session : 2002

Code examen : 23401

Epreuve EP1
Partie B - ECRIT

**DOSSIER
TECHNIQUE
DT**

*Réalisation, Technologie
et Arts Appliqués.*

| N° Feuille | Contenu |
|------------|--|
| DT 1/8 | Chemise dossier RESSOURCE A. |
| DT 2/8 | Façades F1 et F2. |
| DT 3/8 | Façades F3 et F4. |
| DT 4/8 | Rez-de chaussée. |
| DT 5/8 | Etage. |
| DT 6/8 | Mezzanine. |
| DT 7/8 | Coupe AA. |
| DT 8/8 | Perspective solivage de la mezzanine. Extrait descriptif ossature bois. |

| Groupement "Est" | Session 2002 | Sujet | Tirages |
|---|--------------------|---|------------------|
| BEP Bois et Matériaux Associés CAP Charpente | | Code(s) examen(s) 23401 | A : 55 R : 93 |
| Epreuve : EP1 Réalisation, technologie et arts appliqués | | Durée totale B.E.P. : 24h Coef B.E.P. : 10 Coef C.A.P. : 10 | |
| Partie B - Ecrit | Durée B.E.P. : 4 h | Durée C.A.P. : 4 h | Page 1/8 |

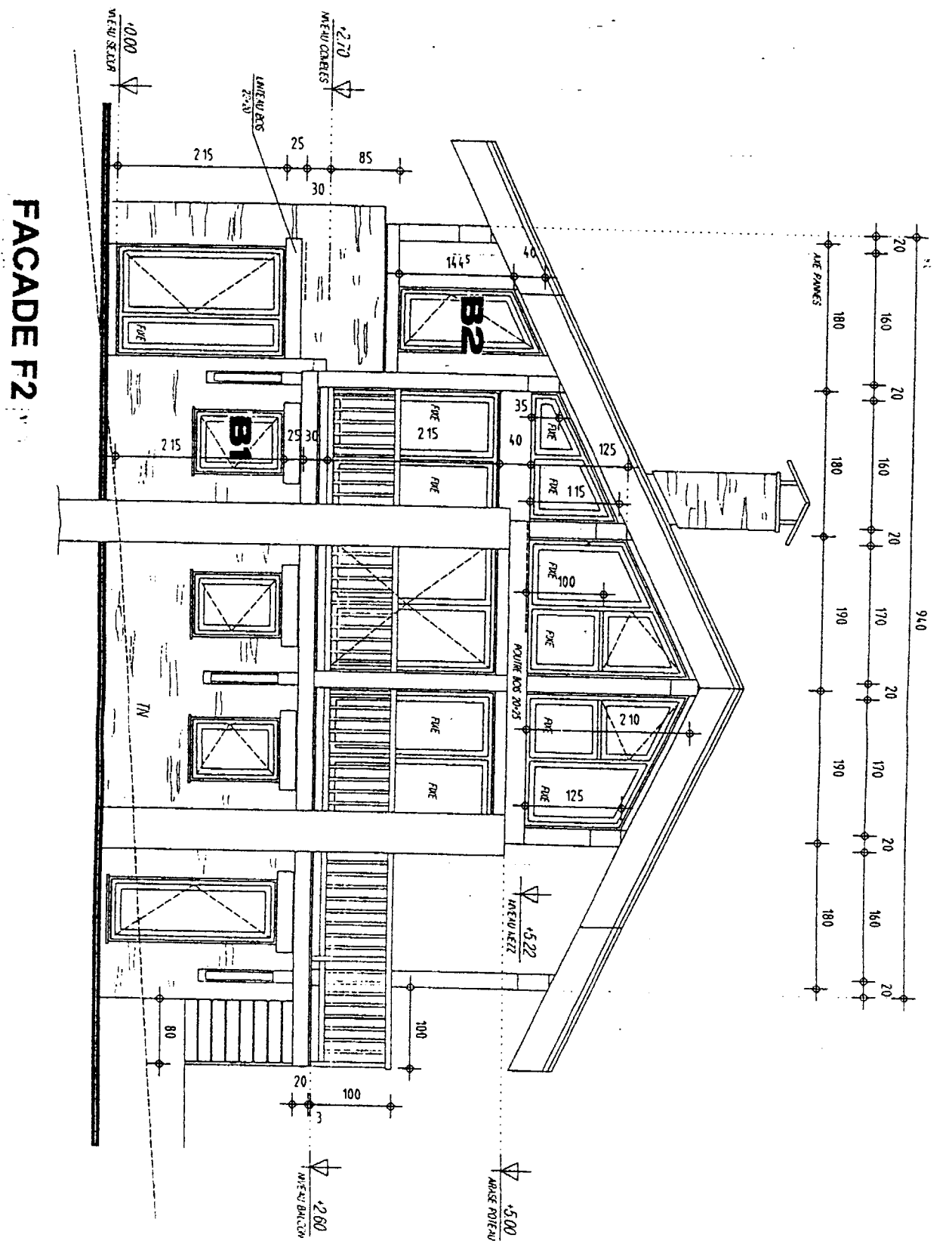
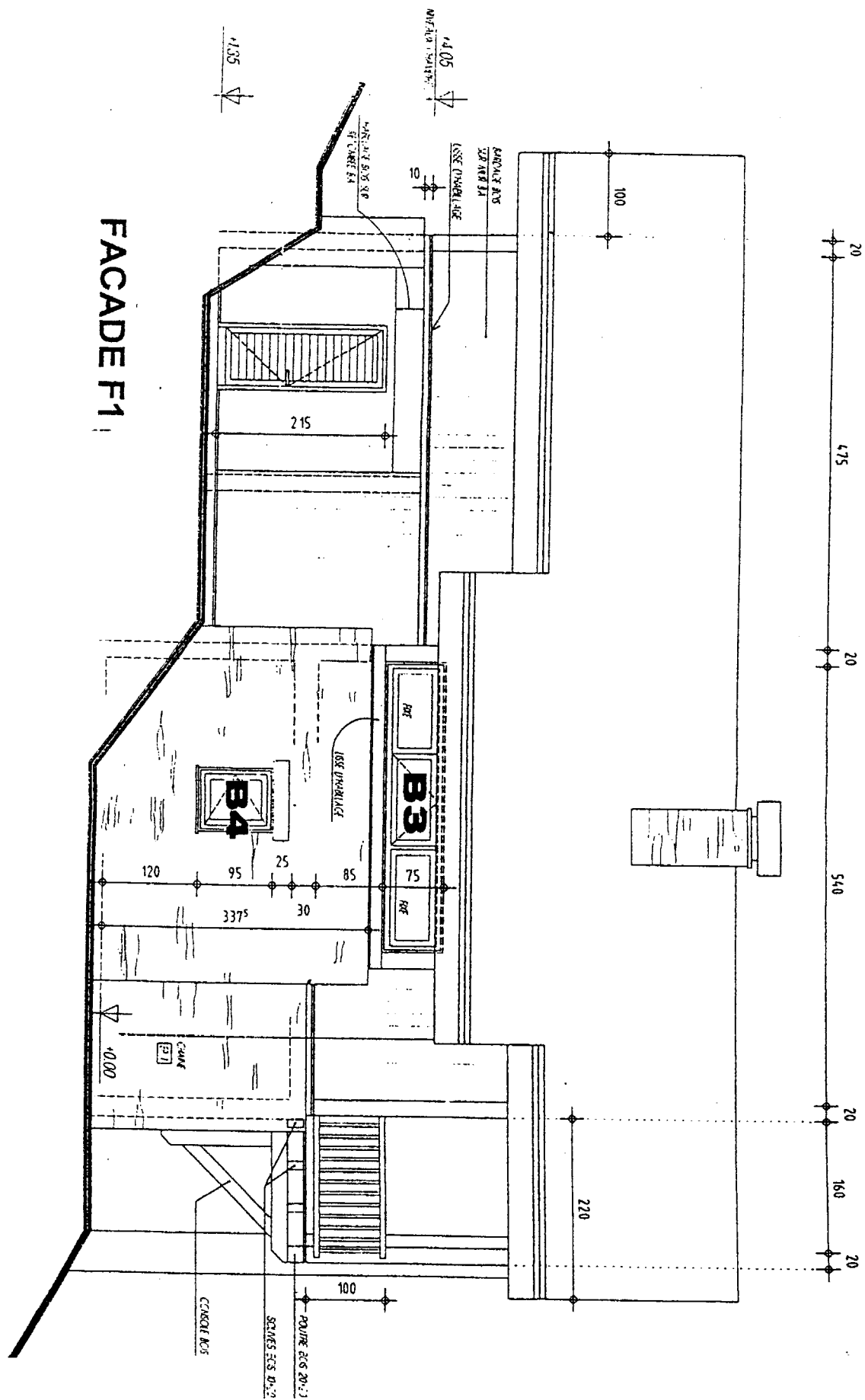

FACADE F2

| | | | |
|---|----------------------------|--------------------------------------|----------------|
| Groupement "Est" | Session 2002 | Sujet | Tirages |
| BEP Bois et Matériaux Associés CAP Charpente | | Code(s) examen(s) 23401 | A: 55 R: 93 |
| Epreuve : EP1 Réalisation, technologie et arts appliqués | Durée totale B.E.P. : 24 h | Coef B.E.P. : 10 Coef C.A.P. : 10 | |
| Partie B - Ecrit | Durée B.E.P. : 4 h | Durée C.A.P. : 4 h | Page 2/8 |

FAÇADE F3

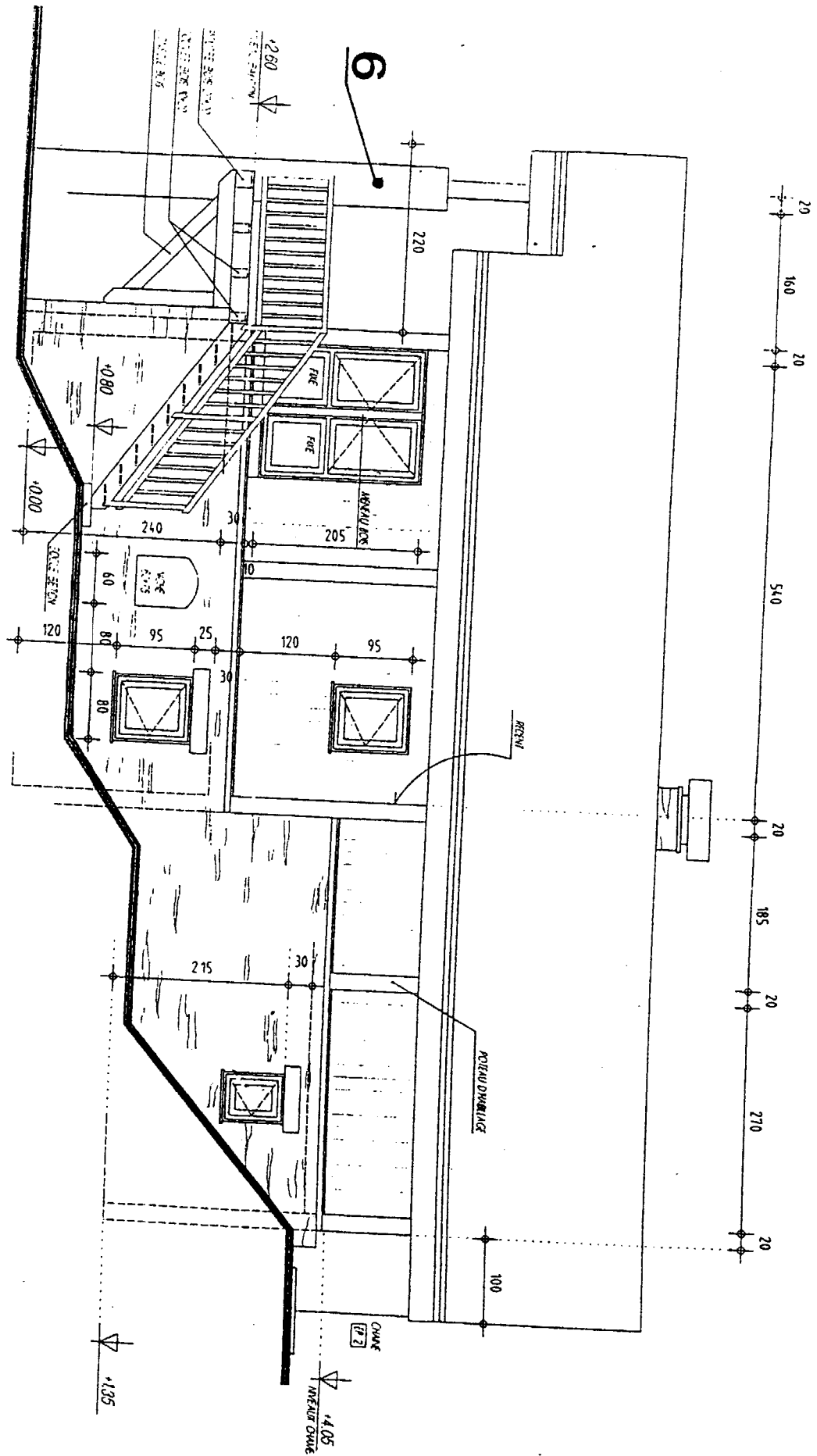

FAÇADE F4

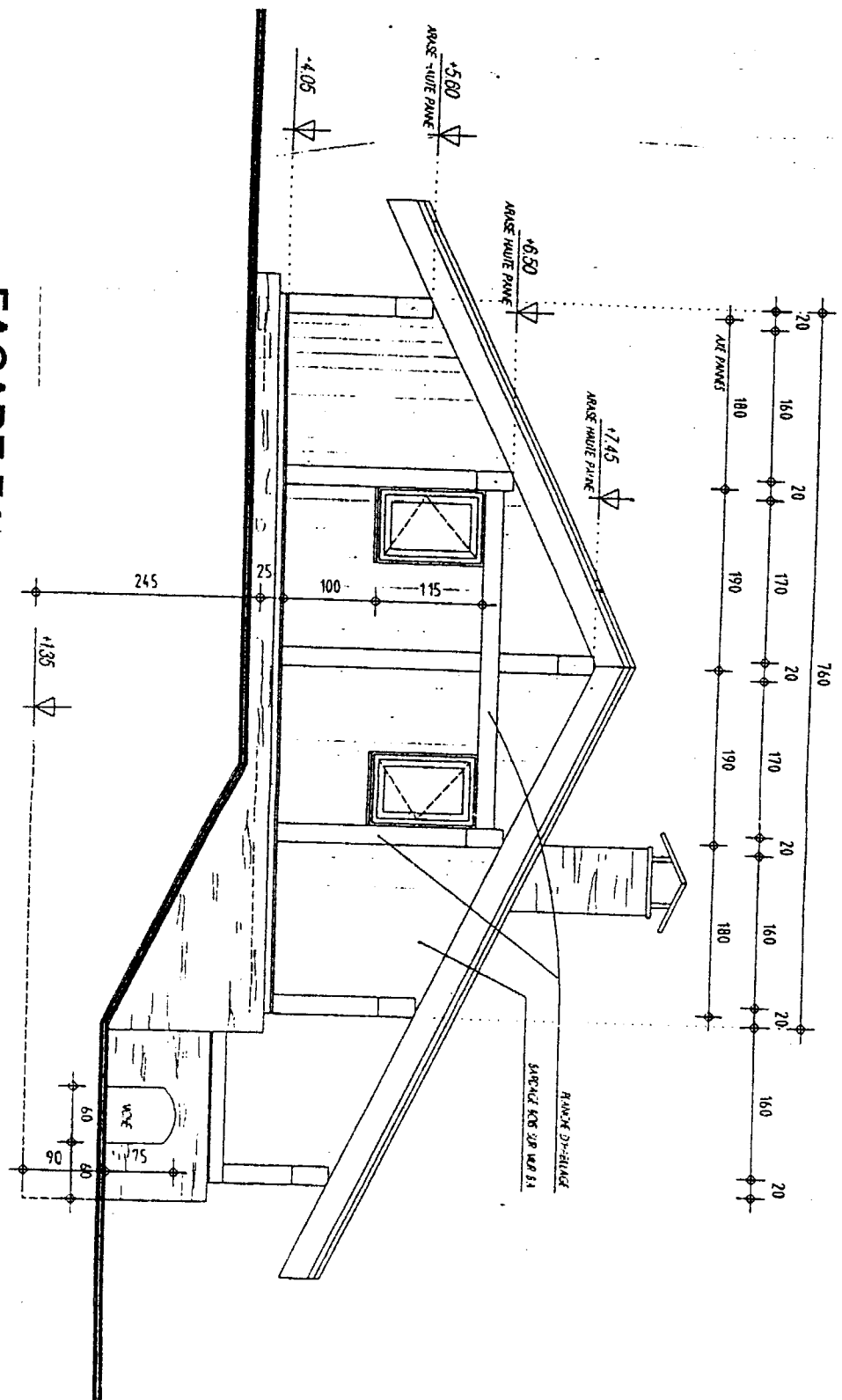

| | | | |
|--|--------------------|----------------------------|--------------------------------------|
| Groupement "Est" | Session 2002 | Sujet | Tirages |
| BEP Bois et Matériaux Associés CAP Charpente | | Code(s) examen(s) 23401 | A: 55 R: 93 |
| Epreuve : EP1 Réalisation, technologie et arts appliqués | | Durée totale B.E.P. : 24 h | Coef B.E.P. : 10 Coef C.A.P. : 10 |
| Partie B - Ecrit | Durée B.E.P. : 4 h | Durée C.A.P. : 4 h | Page 3/8 |

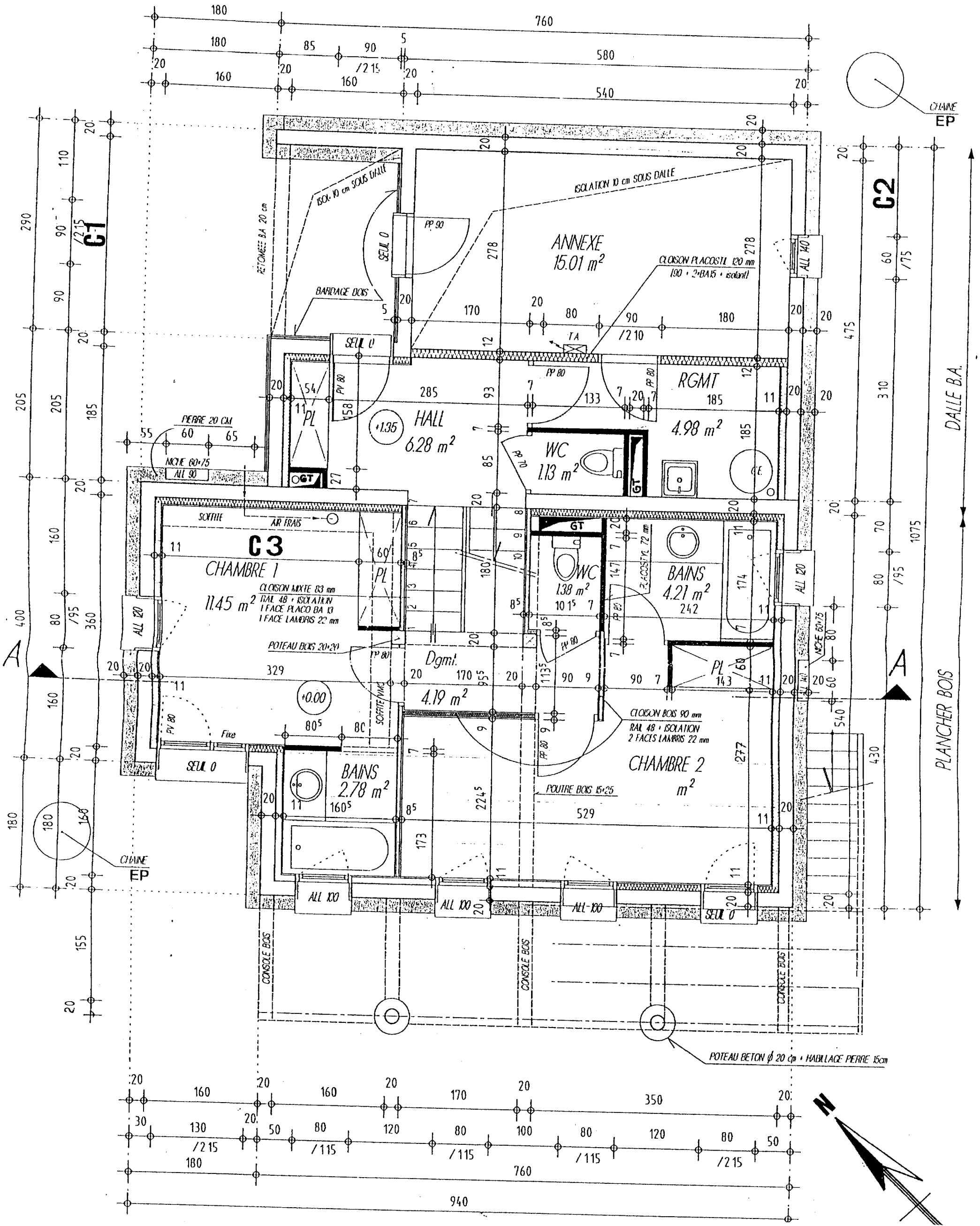

REZ-DE-CHAUSSEE
LES OEILLASSES

| | | | | | | | |
|--|--|--------------------|--|----------------------------|--|------------------|--|
| Groupement "Est" | | Session 2002 | | Sujet | | Tirages | |
| BEP Bois et Matériaux Associés | | | | Code(s) examen(s) | | A: 55 | |
| CAP Charpente | | | | 23401 | | R: 93 | |
| Epreuve : EPI Réalisation, technologie et arts appliqués | | | | Durée totale B.E.P. : 24 h | | Coef B.E.P. : 10 | |
| | | | | | | Coef C.A.P. : 10 | |
| Partie B - Ecrit | | Durée B.E.P. : 4 h | | Durée C.A.P. : 4 h | | Page 4/8 | |