

DOSSIER TECHNIQUE

Sommaire

Comprenant :	Doc. 1/9
Le plan de masse	Doc. 2/9
le plan du rez de chaussée	Doc. 3/9
le plan des combles	Doc. 4/9
Façade principale et Façade Sud Est	Doc. 5/9
Coupe A et coupe B	Doc. 6/9
Descriptif menuiseries	Doc. 7/9
Fiche ressource OPPBTP	Doc. 8/9
Extrait DTU parquets et fiche technique outil à plate-bande	Doc. 9/9

Projet de construction d'une maison d'habitation.

**Document à lire attentivement avant de répondre
aux questions.**

Académie de Lyon	Session 1999	Code examen - épreuve
SPECIALITE - BEP - Bois et matériaux associés - CAP Menuiserie agencement		N° 23.424
SUJET de - EP18 - Réalisation technologique et arts appliqués Feuillelet N°	1	N° 23.401
Coefficient 5	9	A50 L80 R148
	Durée 4 H	

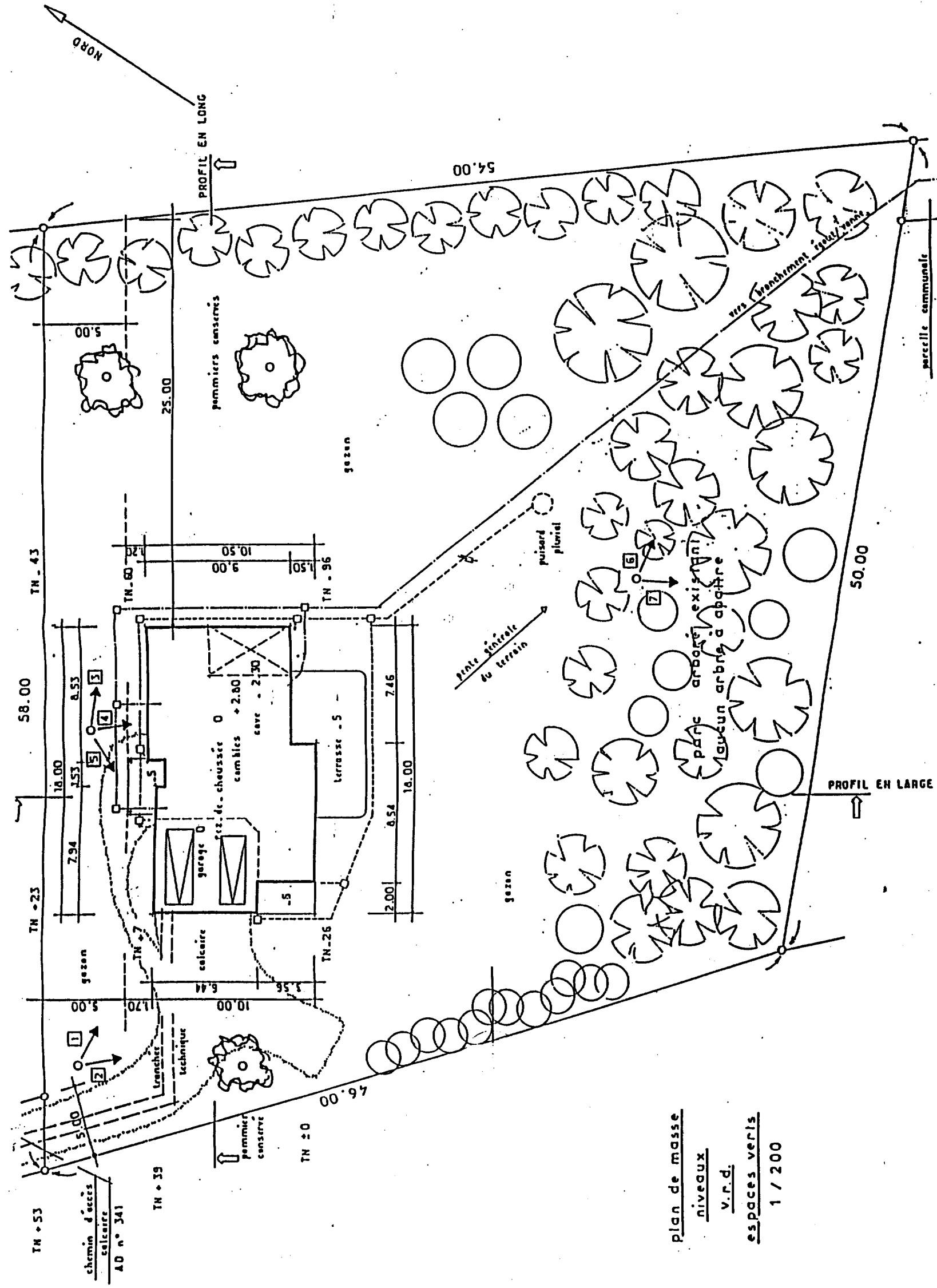

Plan de masse
 niveaux
 v.r.d.
 espaces verts
 1 / 200

Académie de Lyon	Session 1999	Code examen - épreuve
SPECIALITE - BEP - Bois et matériaux associés - CAP Menuiserie agencement		N° 23.424
SUJET de - EPB - Réalisation technologique et arts appliqués Feuillelet N°	2	N° 23.401
Coefficient 5	9	ASO C 80 R-148
	Durée 4 H	

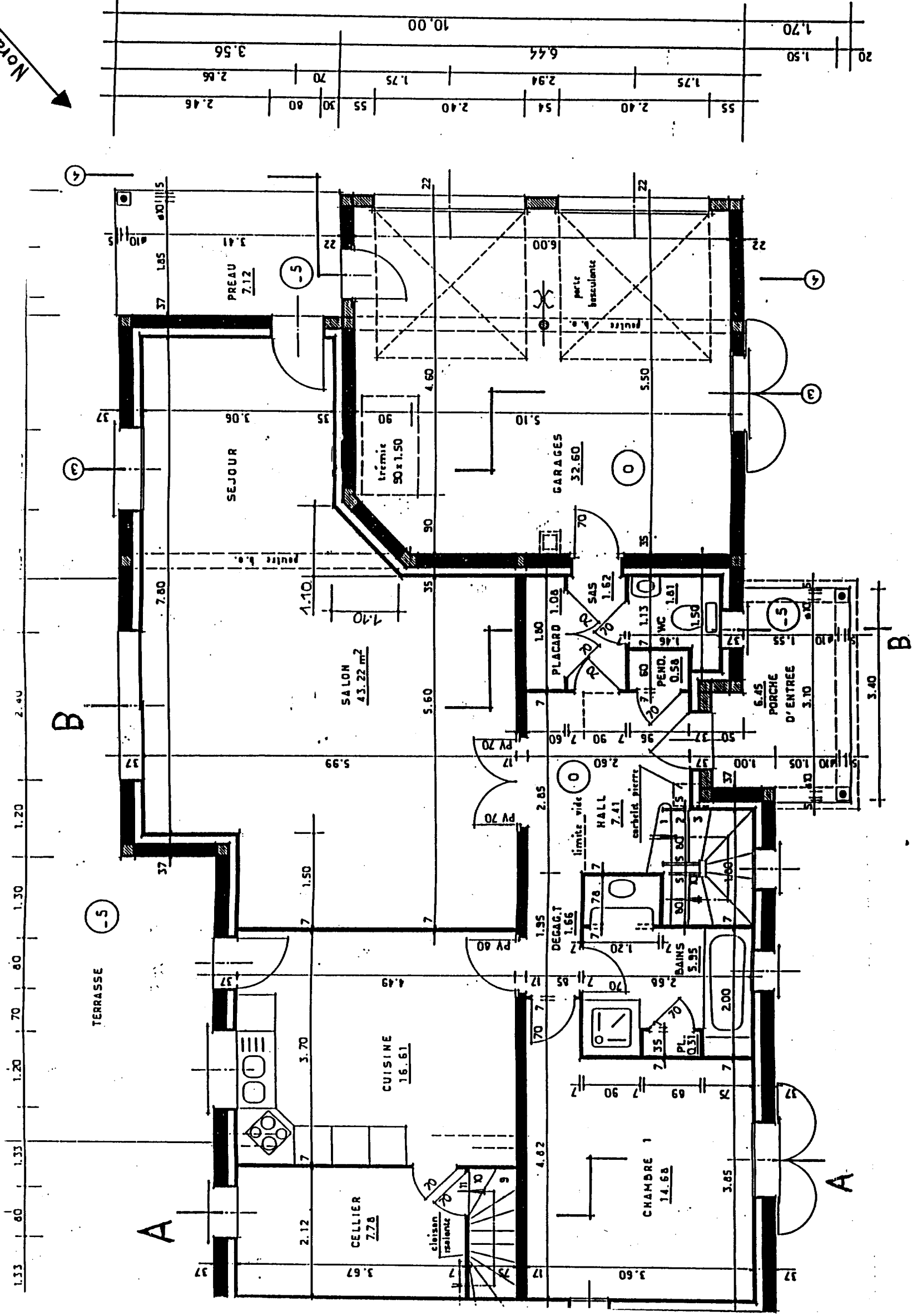
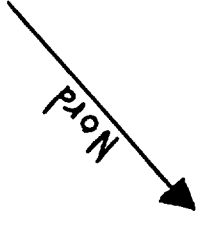

Académie de Lyon	Session 1999	Code examen - épreuve
SPECIALITE - BEP - Bois et matériaux associés - CAP Menuiserie agencement		N° 23.424
SUJET de - EPI - Réalisation technologique et arts appliqués Feuillelet N°	3	N° 23.401
Coefficient 5		A50 C80 R748
	Durée 4 H	

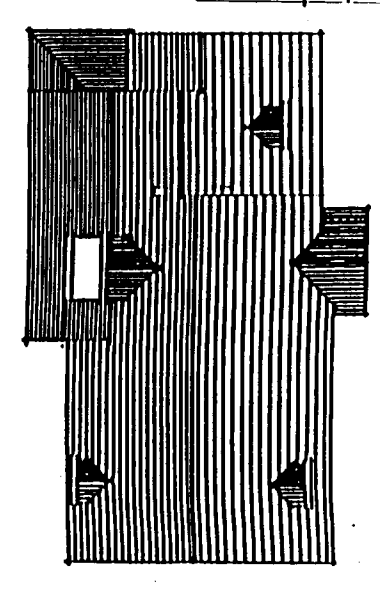
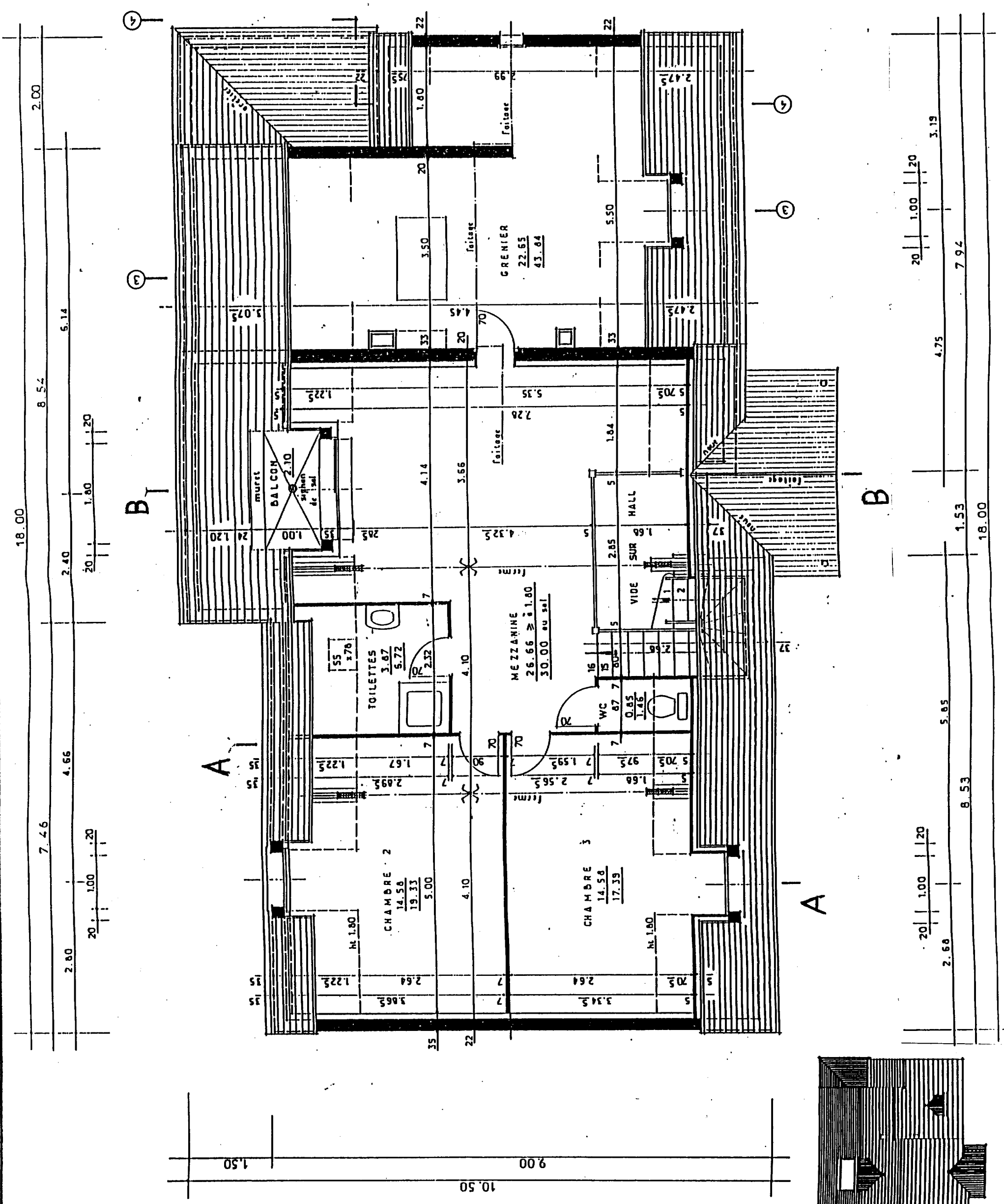

principe toiture

Académie de Lyon	Séssion 1999	Code examen - épreuve
SPECIALITE - BFP - Bois et matériaux associés - CAP Menuiserie agencement		N° 23.424
SUJET de - EPIB - Réalisation technologique et arts appliqués Feuillelet N°	5	N° 23.401
Coefficient 5	Durée 4 H	A50 L80 R148

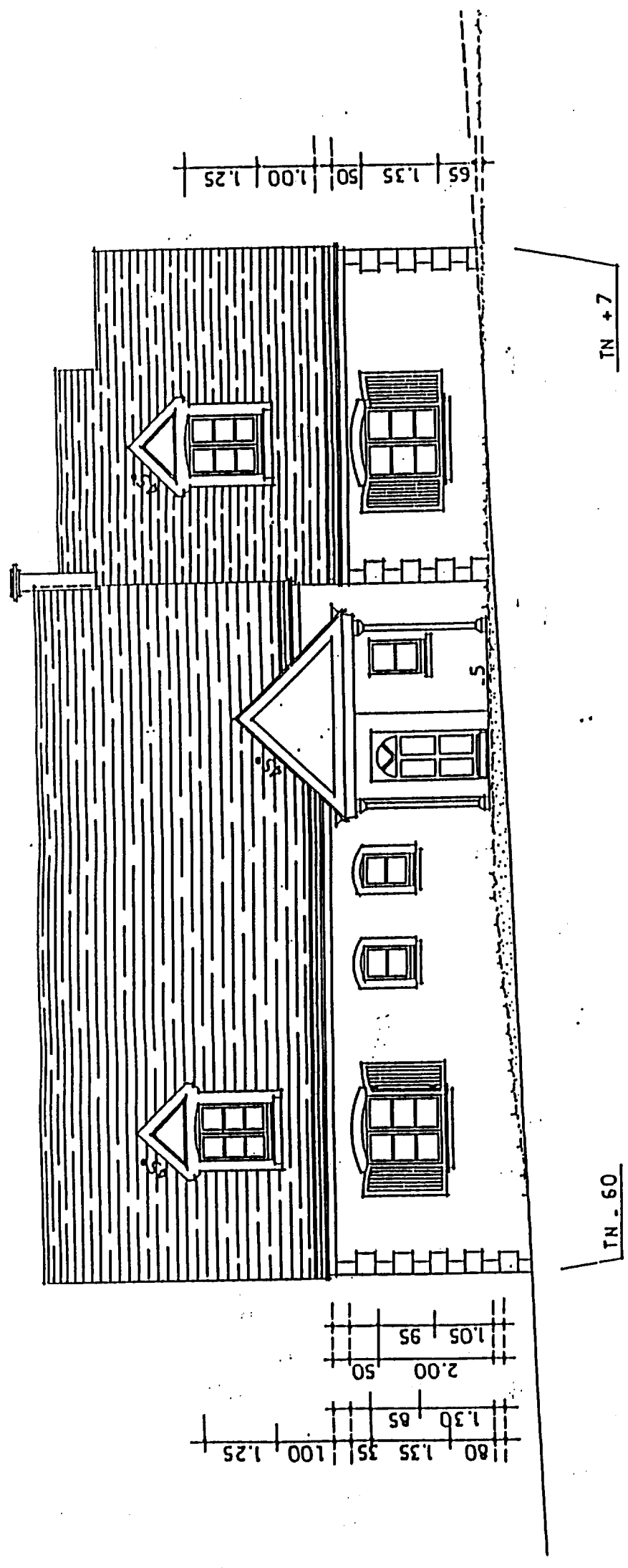

FACADE PRINCIPALE

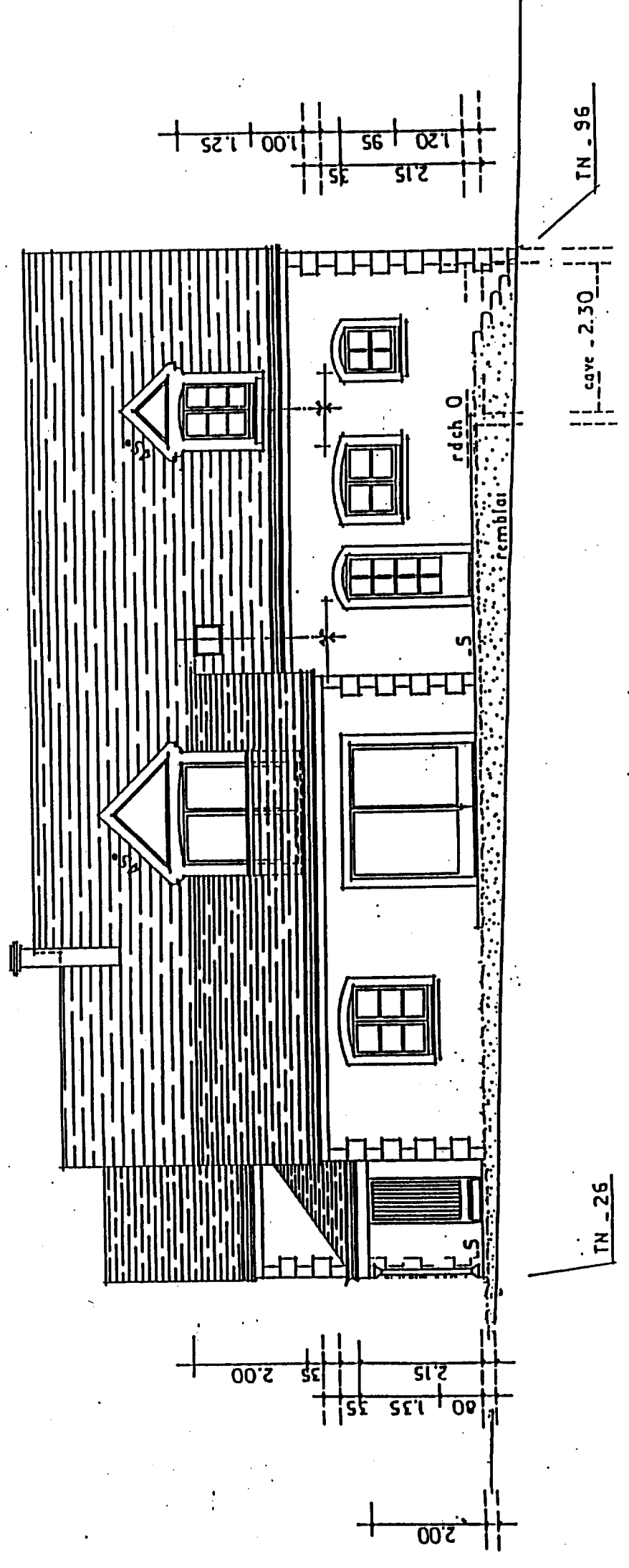

facade sud - est