

ORIGINAL

PEUGEOT CHAMBERY MAUREL S.A.



concessionnaire

Société anonyme au capital de 250.000 francs
Siret 972 503 718 00058
FR 68 972 503 718

ANNEXE 4-10

Z.A.C. DES LANDIERS - NORD
B.P. 9127
73091 CHAMBERY CEDEX 9

Téléphone : 79 96 15 32
Télécopie : 79 96 36 40
Télex : 309 123

SAVOIE SANITAIRE

436 AVENUE DES LANDIERS

73000 CHAMBERY

187398 N° CLIENT 411169
 FACTURE N° 0117871 VOTRE COMMANDE F0472022
 MARQUE PEUGEOT
 V.L.N. VF31CCDZ251221160
 CHAMBERY LE 18.02.99
 N° IMMATRICULATION KILOMÉTRAGE N° COMMANDE
 04940

DESCRIPTION	QUANTITE	PRIX UNITAIRE	TOTAL
106 3 P 954 CM3 «VEHICULE UTILITAIRE» PRIX « CLES EN MAIN » MODELE « 1999 »	1	52.922,05	52.922,05
FORFAIT LIVRAISON	6	290,22	290,22
CARTE GRISE		744,00	744,00
WW IMMATRICULATION PROVISOIRE		186,00	186,00
CARBURANT		150,00	150,00

TOTAL NET HT. 54.292,27

DEBOURS NON TAXABLES 1.080,00
 TOTAL HORS TAXE 53.212,27
 MONTANTS T.V.A. DATE D'ECHEANCE 18.02.99
 ACQUITTÉS SUR LES DÉBITS SUivant AUTORISATION DE L'ADMINISTRATION
 CT6=20,60 10.961,73
 65.254,00

COUPON A JOINDRE A VOTRE REGLEMENT
 N° DOCUMENT N° CLIENT N° COMMANDE
 011787141109 04940

65.254,00

MODALITES DE REGLEMENT : Toutes nos ventes, fournitures et réparations, sont payables à nos bureaux, au comptant, à la date de l'échéance, quel que soit le mode de règlement. Par application de l'article 3 de la loi n° 82-1442 de décembre 1982 relative aux délais de paiement entre les professionnels, il sera accordé à nos clients des délais de paiement sur les sommes exigibles et non payées à bonne date au minimum prévu par la loi, à savoir celui égal à une fois et de la part de l'acheteur jusqu'au jour de la date d'échéance des sommes. Conditions d'accréditation : selon.
 RESERVES DE PROPRIETE : La propriété de la marchandise demeure, jusqu'à la date de la facture, est comprise jusqu'au paiement intégral de leur prix conformément aux dispositions de la loi n° 90-335 du 12-05-80 sur la réserve de propriété. Les révisions étant interdites, à la réserve de la loi n° 91-12 du 13-01-91.

ACADEMIE DE GRENOBLE

SESSION 1999

EXAMEN : BEP METIERS DE LA COMPTABILITE

DUREE: 3 heures

Epreuve : EP2 EP. TECHN. ; ACT. PROF. SUR DOSSIER

COEFFICIENT: 6

ECHELLE :

Nb. Tirages :

SUJET

FEUILLE: 26/34



EPYDOR SARL
71, QUAI DES ALLOBROGES
73000 CHAMBERY

ANNEXE 4-11

TEL 79 62 91 22
FAX 79 62 90 39

FACTURE DU 22/02/1999
00010197

22/02/1999 8:00

Locataire SAVOIE SANITAIRE		1349.09		10284580	
436 AVENUE DES LANDIERS		N° de Compte 006076		Avenant de prolongation	
73000 CHAMBERY		N° de parc 00000004		Lieu - date retour prévu CHAMBERY 22/02/1999 8:00	
Accord carte bancaire		Modèle ULYSSE		Lieu - date - heure retour effectif CHAMBERY 22/02/1999 7:58	
Nom - Prénom du conducteur DELARUE Patrice		Propriétaire AGIR		Date - heure départ 19/02/1999 14:50	
Date et lieu de naissance 15/07/1945 MOON SUR ELLE		Immatriculation 5170 XW 51		Prix jour	
Permis de conduire N° 198155		Retour 49114		Jours	
Emis le 03/03/1991		KM 48343		Prix heure	
Carte ID. ou passeport		Départ 48343		Heures	
Emis le 00/00/0000		Parcourus 771		Forfait	
Adresse permanente 2 RUE DE LA FONTAINE		Catégorie Code tarif 6 WEB		Jours	
Code postal Ville 73000 BARBERAZ		Km inclus et forfait 800		Prix km	
Téléphone 047970761		ADA VOUS SOUHAITE BONNE ROUTE		Sous total	
Autre conducteur nom-prénom				1242.95	
Permis de conduire N°				REMISE 10 % -	
Emis le				124.30	
Autre conducteur nom-prénom				Total jours + km	
Permis de conduire N°				1118.65	
Emis le				Livraison - reprise	
Autre conducteur nom-prénom				0.00	
Remarques		Initiales client complément réduction de franchises CDW OUI NON		Divers	
		Initiales client assurance personnes transportées PAI OUI NON		0.00	
		Paiement effectué au départ de la location		Prix jour	
		Dépôt de garantie 4500.00 CHQ		Jours	
		Prépaiement Montant		0.00	
		Prépaiement Montant		Prix jour	
		Prépaiement Montant		Jours	
		Règlement Montant 1349.09 CHQ		0.00	
Signature du client		Règlement Montant		Total prestations H.T.	
Départ signature agent		Règlement Montant		1118.65	
Retour signature agent		Règlement Montant		Taxe	
10284580		Remboursement perçu signature client		20.60	
FACTURE				Carburant	
00010197				0.00	
				Divers I.T.C.	
				0.00	
				TOTAL	
				1349.09	
				Dédutions	
				-	
				0.00	
				TOTAL NET DÙ PAR LE CLIENT	
				1349.09	

TVA sur les encaissements

DU PAR LE CLIENT 1349.09

FRANCHISE ADA - ENTREPRISE INDEPENDANTE - SARL AU CAPITAL DE 50 000 Frs - RCS B 384 746 671 - SIREN 384 746 671

ACADEMIE DE GRENOBLE

SESSION 1999

EXAMEN : BEP METIERS DE LA COMPTABILITE

DUREE: 3 heures

Epreuve: EP2 EP. TECHN. : ACT. PROF. SUR DOSSIER

COEFFICIENT: 6

ECHELLE :

Nb. Tirages :

SUJET

FEUILLE: 27/34

ORIGIN

BERNARD AUTOMOBILES Concessionnaire - SA capital : 8.875000 F
 282 Avenue de Chambéry - BP 01 42 Avenue Franklin Roosevelt
 73230 SAINT ALBAN-LEYSSE 73100 AIX LES BAINS
 TEL : 04.79.72.99.00 TEL : 04.79.88.30.00
 FAX : 04.79.72.99.99 FAX : 04.79.35.18.16
 SIRET : 343.186.532.00010 SIRET : 343.186.532.00036
 n° TVA intracommunautaire : FR56343186532 - RCS Chambéry : B343186532



RENAULT
 NAF : 5012

ANNEXE 4-12

SAVOIE SANITAIRE
 436 AVENUE DES LANDIERS
 73000 CHAMBERY

N° Client	Bon livraison	N° facture	Page	Date
29942	605774	417345	1	25/02/99

***** FACTURE

Marque	Type de véhicule	N° immatriculation	N° de série	N° plaque ovale	Date livr. véhicule	km
RENAULT	B48E	4368SA73	VF1B48E0509270542	S019769	19/10/92	74242

Date d'entrée	Type/E	Demandeur	Réceptionnaire	N°VO	RÉ. garantie
25/02/99	B		Stephane BARRET		

Référence - Désignation	Quantité	P.U. vente	Prix unitaire net	T	Montant
***** B.L. 605774 DU 25/02/99 *****					
7701040493 DETENDEUR 011027	1	710,00	0	4	710,00
7703065120 JOINT NITRIL 7,65.105153	1	7,40	0	4	7,40
7703065122 JOINT 14X17,6X1,8.105143	1	7,40	0	4	7,40
6196 REMPLACEMENT DU DETENDEUR	1,80	285,00	0	4	513,00
3999 *CONT REGULATION XR25	0,30	198,00	0	4	59,40
1297,20					1297,20
20,600					
267,22					267,22
Base					
taux					
TVA					
0					
1					
2					
3					
4					
BRUT HT :	1297,20				
Montant pièces	724,80	Montant M.O.	572,40	Petites fournitures	0,00
				Divers 1	0,00
				Divers 2	0,00
					2,10 heures
					1564,42
					Net à payer

Client 29942
 Facture 417345
 Date 25/02/99
 Montant TTC 1564,42
 Règlement
 Echéance 28/02/99

(*) Temps calcule au temps passe

TVA sur les encaissements

Voir nos conditions générales de vente au verso

Conservez ce document, il vous sera demandé pour l'application de la garantie.
 Clause de réserve de propriété : nous nous réservons la propriété des marchandises objets des présents débits jusqu'à leur paiement intégral conformément à la loi 80-335 du 12 mai 1980. TVA acquittée sur les débits

GBM réf. AFR 03 G © RENAULT

ACADEMIE DE GRENOBLE				SESSION 1999	
EXAMEN : BEP METIERS DE LA COMPTABILITE				DUREE: 3 heures	
Epreuve : EP2 EP. TECHN. : ACT. PROF. SUR DOSSIER				COEFFICIENT: 6	
ECHELLE :	Nb. Tirages :	SUJET		FEUILLE: 28/34	

ETABLISSEMENTS DORMIER ORIGINAL

Fabrication d'appareils sanitaires

18 Boulevard de la Marne 68200 MULHOUSE

S.A au capital de 1 500 000 F

Siret 482 479 57900054

ANNEXE 4-13

Tél. 02 89 63 45 18

Fax 02 89 63 45 71

Facture N° 736

Date : 26/02/99

N° client : 8569

Livré le : 26/02/99

DOIT

Savoie Sanitaire

436 Avenue des Landiers

73000 CHAMBERY

Réf.	Designation	Qté	Prix unitaire	taux remise	Prix net	Montant HT	
1364	Baignoire Sarreguemines blanche 170 x 80	10	1350,00	20	1080,00	10800,00	
8591	Baignoire Sarreguemines bleue 170 x 80	6	1570,00	20	1256,00	7536,00	
4752	Baignoire Glasgow blanche 180 x 80	5	980,00	10	882,00	4410,00	
4726	Baignoire Glasgow blanche avec tablier	4	1420,00	10	1278,00	5112,00	
7892	Baignoire Topiex beige 170 x 75	6	720,00	20	576,00	3456,00	
TVA					Total H.T	31314,00	
Taux	Base	Montant				Total T.V.A.	6450,68
20,6	31314,00	6450,68				Total T.T.C.	37764,68
					Acompte		
					Net à payer	37764,68	

Règlement par : traite

le : 31/03/99

ACADEMIE DE GRENOBLE				SESSION 1999	
EXAMEN : BEP METIERS DE LA COMPTABILITE				DUREE: 3 heures	
Epreuve : EP2 EP. TECHN. : ACT. PROF. SUR DOSSIER				COEFFICIENT: 6	
ECHELLE :	Nb. Tirages :	SUJET		FEUILLE: 29/34	

051

DOSSIER 5

Le 26 février 1999

Monsieur MARTEL vous communique les C.A. (en milliers de F) réalisés ces 4 dernières années.

ANNEES	C.A.
1995	12 130 F
1996	10 520 F
1997	13 682 F
1998	15 805 F

Présentez, dans le tableau (annexe 5-1), les informations nécessaires à la conception d'un graphique circulaire et réalisez celui-ci (annexe 5-2).

DOSSIER 6

Le 26 février 1999

Monsieur MARTEL vous dépose les demandes du personnel intéressé par des stages de formation (annexe 6-1) ainsi qu'une documentation juridique qui vous permettra de vous informer sur les conditions pour pouvoir bénéficier d'un stage de formation (annexe 6-2).

Vérifiez les conditions d'obtention de ces stages de formation et complétez le tableau (annexe 6-3).

A C A D E M I E D E G R E N O B L E				SESSION 1999	
EXAMEN : BEP METIERS DE LA COMPTABILITE				DUREE: 3 heures	
Epreuve : EP2 EP. TECHN. ; ACT. PROF. SUR DOSSIER				COEFFICIENT: 6	
ECHELLE :	Nb. Tirages :	SUJET		FEUILLE: 30/34	

ORIGINE

Annexe 5-1

CHIFFRES D'AFFAIRES (en milliers des francs)			
Année	C.A. en valeur absolue	C.A. en % *	Degré *
1995	12 130		
1996	10 520		
1997	13 682		
1998	15 805		
TOTAL			

* Arrondir à l'entier le plus proche

Annexe 5-2

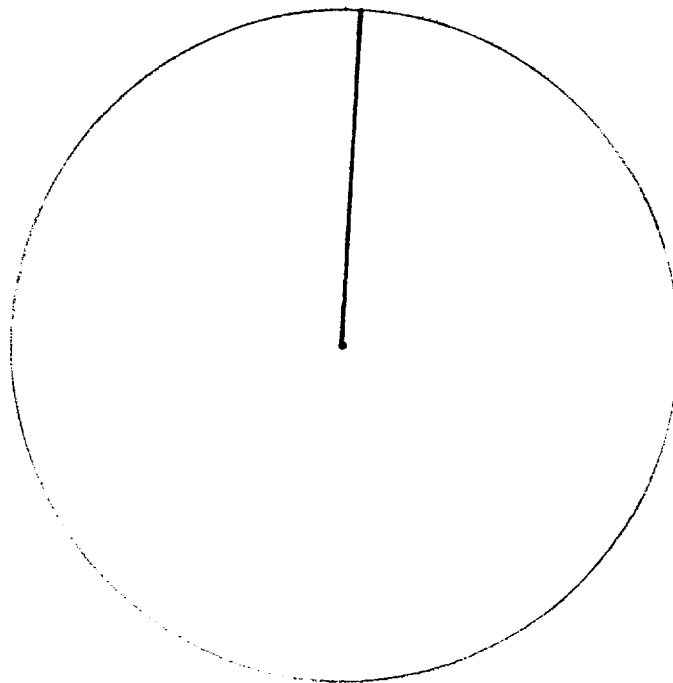

Légende

ACADEMIE DE GRENOBLE				SESSION 1999	
EXAMEN : BEP METIERS DE LA COMPTABILITE				DUREE: 3 heures	
Epreuve : EP2 EP. TECHN. ; ACT. PROF. SUR DOSSIER				COEFFICIENT: 6	
ECHELLE :	Nb. Tirages :	SUJET		FEUILLE: 31/34	

DEMANDE DE FORMATION

Nom : DAUBERT Prénom : MARC
 Emploi : Plombier
 Date d'entrée dans l'entreprise : 01/08/93
 Ancienneté dans la branche professionnelle : 4 ans
 Dernier stage : Robinetterie Date : 09/98
 Date de la demande : 15/02/99 Signature du demandeur :

MDaubert

DEMANDE DE FORMATION

Nom : COURNEU Prénom : ERIC
 Emploi : Plombier
 Date d'entrée dans l'entreprise : 01/06/95
 Ancienneté dans la branche professionnelle : 3 ans
 Dernier stage : Balnéothérapie Date : 09/96
 Date de la demande : 17/02/99 Signature du demandeur :

Eric

DEMANDE DE FORMATION

Nom : BAILLY Prénom : Noëlle
 Emploi : Représentant
 Date d'entrée dans l'entreprise : 01/08/94
 Ancienneté dans la branche professionnelle : 4 mois
 Dernier stage : / Date : /
 Date de la demande : 20/02/99 Signature du demandeur :

Bailly

DEMANDE DE FORMATION

Nom : VASSEUR Prénom : Carine
 Emploi : Assistante de direction
 Date d'entrée dans l'entreprise : 01/11/98
 Ancienneté dans la branche professionnelle : 6 ans
 Dernier stage : Word 6 Date : 01/95
 Date de la demande : 10/02/99 Signature du demandeur :

Vasseur

ACADEMIE DE GRENOBLE

SESSION 1999

EXAMEN : BEP METIERS DE LA COMPTABILITE

DUREE: 3 heures

Epreuve : EP2 EP. TECHN. : ACT. PROF. SUR DOSSIER

COEFFICIENT: 6

ECHELLE :

Nb. Tirages :

SUJET

FEUILLE: 32/34

09/13/99

QU'EST-CE QU'UN CONGE INDIVIDUEL DE FORMATION ?

Le C.I.F. permet à tout salarié de suivre, de sa propre initiative et à titre individuel, des actions de formation de son choix. Ces actions peuvent avoir, bien sûr, un caractère professionnel mais ce n'est pas obligatoire. Vous pouvez choisir des actions de culture générale.

Tout salarié a droit au C.I. F. quelle que soit la taille de l'entreprise qui l'emploie mais sous certaines conditions qui sont représentées ci-dessous.

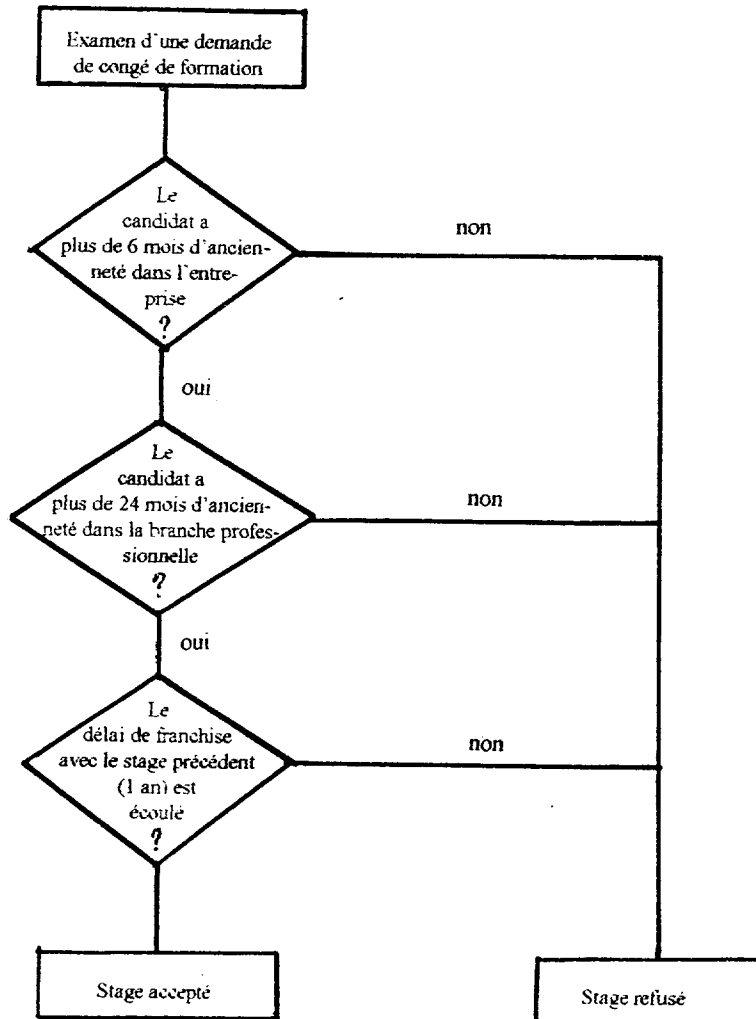

ACADEMIE DE GRENOBLE			SESSION 1999	
EXAMEN : <u>BEP METIERS DE LA COMPTABILITE</u>			DUREE: 3 heures	
Epreuve : <u>EP2 EP. TECHN. : ACT. PROF. SUR DOSSIER</u>			COEFFICIENT: 6	
ECHELLE :	Nb. Tirages :	SUJET	FEUILLE: 33/34	

